СПИСЪК НА ДОКУМЕНТИТЕ И ИНФОРМАЦИЯТА, СЪДЪРЖАЩИ СЕ В ОФЕРТАТА ЗА УЧАСТИЕ В ОТКРИТА ПРОЦЕДУРА ЗА ВЪЗЛАГАНЕ НА ОБЩЕСТВЕНА ПОРЪЧКА С ПРЕДМЕТ:

„Изпълнение на Инженеринг - проектиране и изпълнение на СМР във връзка с реализацията на Националната програма за енергийна ефективност на многофамилните жилищни сгради на територията на община Благоевград – II – ри етап,по обособени позиции

Обособена позиция №2 „Многофамилна жилищна сграда – с административен адрес ул. "Цар Иван Шишман" № 20

ОТ УЧАСТНИК: „ТЕХНО-ЕНЕРДЖИ“ ООД

№	Съдържание	Вид на документа (копие или оригинал)	Стр от - до
	Плик № 1 – "Документи за подбор"		
1.	Списък на документите и информацията, съдържаща се в офертата	Оригинал	1-2
2.	Предложение - *Образец № 1*	Оригинал	3-4
3.	Декларация за регистрация по ЗТР - *Образец № 2*	Оригинал	5
4.	Декларация по чл. 47, ал. 1, т. 1, б. „а“- „д“ /без б."е"/, т. 2, т. 3 и т. 4, ал. 2, т. 1, т. 4 и ал. 5, т. 1 и т.2 от ЗОП - *Образец № 3*	Оригинал	6-9
5.	Списък – Декларация за строителство, еднакво или сходно с предмета на настоящата поръчка, изпълнени за период от 5 години до крайния срок за подаване на оферти по чл. 51, ал. 1, т.2от ЗОП - *Образец № 4*	Оригинал	10-11
6.	Удостоверения за добро изпълнение	Копия	12-18
7.	Списък - Декларация на лицата, наети на трудов или граждански договор, които ще вземат участие при изпълнението на поръчката- *Образец № 5*	Оригинал	19-22
8.	Декларация заучастието или неучастието на подизпълнителипо чл. 56, ал. 1, т. 8 от Закона за обществените поръчки - *Образец № 6*	Оригинал	23
9.	Банкова гаранция за участие - *Образец № 8*	Оригинал	24
10.	Декларация по чл. 56, ал. 1, т. 12 от Закона за обществените поръчки за приемане на условията в проекта на договора - *Образец № 9*	Оригинал	25
11.	Декларация по чл. 3 от Закона за икономическите и финансовите отношения с дружествата, регистрирани в юрисдикции с преференциален данъчен режим, свързаните с тях лица и техните действителни собственици. - *Образец № 10*	Оригинал	26
12.	Декларация за липса на обстоятелства по чл. 55, ал. 7 от ЗОП и чл.8, ал.8, т.2 от ЗОП - *Образец № 14*	Оригинал	27
13.	Декларация за липса на обстоятелства по чл. 56, ал. 1, т.11 от ЗОП - *Образец № 15*	Оригинал	28
14.	Декларация по чл. 51, ал. 1, т. 9 от ЗОП - *Образец № 16*	Оригинал	29
15.	Списък на инженерно-техническия състав и екип от проектанти за	Оригинали	30-40

	изпълнението на поръчката - *Образец № 17,* придружен с декларации за ангажираност		
16.	Доказателства за професионална правоспособност на инженерно-техническия състав и проектантския екип	Заверени копия	41-53
17.	Декларация за техническа спецификация на матириалите - *Образец № 18* и сертификати на материали	Оригинал и Копия	54-140
18.	Декларация за запознаване с условията на откритата процедура и строителната площадка - *Образец № 19*	Оригинал	141
19.	Декларация за сключени договори за строителство по Националната програма за енергийна ефективност на многофамилните жилищни сгради. - *Образец № 20*	Оригинал	142
20.	Копие на валидно Удостоверение за вписване в ЦПРС към Строителната камара	Заверено копие	143
21.	Заверено копие на сертификатза въведена система за управление на качеството ISO 9001:2008	Заверено копие	144
22.	Заверено копие на сертификат за разработена и внедрена интегрирана система за управление на околна среда ISO 14001:2004	Заверено копие	145
23.	Заверено копие на сертификат за разработена и внедрена интегрирана система за управление на здравето и безопасността на труда при работа OHSAS 18001:2007	Заверено копие	146
24.	Заверени копия на застраховки за професионална отговорност	Заверени копия	147-157
25.	Декларации за удължаване срока на действие на застраховките	Оригинали	158-165
	Плик № 2"Предложение за изпълнение на поръчката"		
1.	Техническо предложение по чл. 56, ал. 1, т. 7 от ЗОП - *Образец № 11*	Оригинал	166-168
2.	Декларацията от участника по чл. 33, ал. 4 от ЗОП	Оригинал	169
3.	Работна програма	Оригинал	170-202
4.	Линеен график	Оригинал	203
5.	Диаграма на работната ръка	Оригинал	204
	Плик № 3 "Предлагана цена"		
26.	Ценово предложение, съгласно чл. 56, ал. 1, т. 10 от ЗОП - *Образец № 12*	Оригинал	205-207
27.	Количествено-стойностна сметка	Оригинал	208-210

ПОДПИС и ПЕЧАТ:

Димитър Хрусафов

Управител

19.02.2016г

Образец №1

ПРЕДЛОЖЕНИЕ

ЗА УЧАСТИЕ В ОТКРИТА ПРОЦЕДУРА ЗА ВЪЗЛАГАНЕ НА ОБЩЕСТВЕНА ПОРЪЧКА С ПРЕДМЕТ:

„Изпълнение на Инженеринг - проектиране и изпълнение на СМР във връзка с реализацията на Националната програма за енергийна ефективност на многофамилните жилищни сгради на територията на община Благоевград – II – ри етап, по обособени позиции

Обособена позиция №2 „Многофамилна жилищна сграда – с административен адрес ул. "Цар Иван Шишман" № 20

I. ИДЕНТИФИКАЦИЯ НА УЧАСТНИКА

Настоящата оферта е подадена от: ТЕХНО – ЕНЕРДЖИ ООД
/наименование на участника/
и подписана от: Димитър Златинов Хрусафов

/три имена/
в качеството му/~~им~~ на Управител
/длъжност/

II. АДМИНИСТРАТИВНИ СВЕДЕНИЯ

1. Адрес 1220, гр. София, район Надежда, ул.Илиенско шосе №8
/пощенски код, град, община, кв., ул., бл., ап./

Телефон №: 02/ 810 91 78
факс №: 02/ 810 91 79
e-mail: office@technoenergy.bg

2. Лице за контакти Димитър Златинов Хрусафов
Длъжност: Управител
Лична карта № 645733903,издадена на 27.02.2015 г. от МВР-София
телефон / факс: 02 810 91 78 / 02 810 91 79

3. Обслужваща банка: Банка ДСК
Сметката, по която ще бъде възстановена гаранцията за участие:

IBAN ..... BIC .....
Титуляр на сметката .....

Сметката, по която ще бъдат извършвани разплащанията по договора, ако участникът бъде определен за изпълнител на поръчката:

IBAN BG48 STSA 93 0000 1157 4236 BIC STSABGSF
Титуляр на сметката ТЕХНО – ЕНЕРДЖИ ООД

УВАЖАЕМИ ДАМИ И ГОСПОДА,

1. Заявяваме, че желаем да участваме в обявената от Вас процедура за възлагане на обществена поръчка с горепосочения предмет при условията, обявени в тази документация и приети от нас.

2. Заявяваме, че представяме оферта за участие в процедурата с предмет: **„Изпълнение на Инженеринг - проектиране и изпълнение на СМР във връзка с реализацията на Националната програма за енергийна ефективност на многофамилните жилищни сгради на територията на община Благоевград – II – ри етап, по обособени позиции** за Сграда с административен адрес ул. "Цар Иван Шишман" № 20

3. Запознати сме и се задължаваме да спазваме условията за участие в процедурата.

4. Запознати сме и се задължаваме да спазваме етичните клаузи на настоящата процедура.

5. Задължаваме се да спазваме всички условия на възложителя, посочени в документацията за участие, които се отнасят до изпълнението на поръчката, в случай, че същата ни бъде възложена.

6. Задължаваме се да не разпространяваме по никакъв повод и под никакъв предлог данните, свързани с поръчката, станали ни известни във връзка с участието ни в откритата процедура.

7. Съгласни сме валидността на нашето предложение да бъде 180 (сто и осемдесет) дни, но не по-малко от **180 календарни дни** от датата на получаване на офертата и то ще остане обвързващо за нас, като може да бъде прието по всяко време преди изтичане на този срок.

8. До подготвянето на договор, това предложение заедно с писменото приемане от Ваша страна и известие за сключване на договор ще формират обвързващо споразумение между двете страни.

Като неразделна част от настоящата оферта, представяме **Списък на документите съдържащи се в офертата** в подписан и подпечатан вид.

/Описват се всички представени от участника документи (задължителни и други - по преценка на участника), включително документи относно лицата, представляващи участника и относно подизпълнителите - ако такива се предвиждат, документи относно икономическото и финансово състояние на участника, доказателства за техническите възможности и/или професионална квалификация на участника, които съгласно чл. 57, ал. 2 от ЗОП и настоящата документация следва да бъдат поставени в плик № 1 „Документи за подбор"/.

Дата: 19.02.2016 г.

.....

(Подпис и печат)

**** Когато Участник в процедурата е обединение, настоящия образец на оферта се представя за обединението участник, като се попълва и подписва от лицето, което е упълномощено от членовете на обединението, съгласно споразумението/договорът за създаване на обединение.*

Образец №2

ДЕКЛАРАЦИЯ
ЗА РЕГИСТРАЦИЯ ПО ЗАКОНА ЗА ТЪРГОВСКИЯ РЕГИСТЪР

Подписаният: Димитър Златинов Хрусафов
(трите имена)
Данни по документ за самоличност л.к. № 645733903, изд. на 27.02.2015 г. от МВР-София
(номер на лична карта, дата, орган и място на издаването)
в качеството си на Управител
(длъжност)
на Участник: ТЕХНО – ЕНЕРДЖИ ООД, в процедура за възлагане на обществена поръчка с предмет: **„Изпълнение на Инженеринг - проектиране и изпълнение на СМР във връзка с реализацията на Националната програма за енергийна ефективност на многофамилните жилищни сгради на територията на община Благоевград – II – ри етап, по обособени позиции Обособена позиция №2 „Многофамилна жилищна сграда – с административен адрес ул. "Цар Иван Шишман" № 20**

ДЕКЛАРИРАМ:

Представляваният от мен участник е регистриран по Закона за Търговския регистър и неговият единен идентификационен код (ЕИК) е: 812233671

Дата: 19.02.2016г
гр.София

ДЕКЛАРАТОР:
.....

Образец №3

Д Е К Л А Р А Ц И Я

Декларация за липса на обстоятелства по чл. 47, ал. 1, т. 1, б. „а“- „д“ /без б.”е”/, т. 2, т. 3 и т. 4, ал. 2, т. 1, т. 4 и ал. 5, т. 1 и т. 2 от ЗОП

Подписаният: Димитър Златинов Хрусафов

(трите имена)

Данни по документ за самоличност л.к. № 645733903, изд. на 27.02.2015 г. от МВР-София

(номер на лична карта, дата, орган и място на издаването)

в качеството си на Управител

(длъжност)

на Участник: ТЕХНО – ЕНЕРДЖИ ООД, в процедура за възлагане на обществена поръчка с предмет: **„Изпълнение на Инженеринг - проектиране и изпълнение на СМР във връзка с реализацията на Националната програма за енергийна ефективност на многофамилните жилищни сгради на територията на община Благоевград – II – ри етап, по обособени позиции Обособена позиция №2 „Многофамилна жилищна сграда – с административен адрес ул. “Цар Иван Шишман” № 20**

ДЕКЛАРИРАМ, че:

1. **Не съм** осъден с влязла в сила присъда/~~реабилитиран съм~~ (невярното се зачертава) за:
а) престъпление против финансовата, данъчната или осигурителната система, включително изпиране на пари, по чл. 253 - 260 от Наказателния кодекс;
б) подкуп по чл. 301 - 307 от Наказателния кодекс;
в) участие в организирана престъпна група по чл. 321 и 321а от Наказателния кодекс;
г) престъпление против собствеността по чл. 194 - 217 от Наказателния кодекс;
д) престъпление против стопанството по чл. 219 - 252 от Наказателния кодекс;

3. **Не съм** свързано лице с възложителя или със служители на ръководна длъжност в неговата организация.

2. **Представляваният от мен участник не е** обявен в несъстоятелност;

3. **Представляваният от мен участник не е** в производство по ликвидация или в подобна процедура съгласно националните закони и подзаконови актове;

4. **Представляваният от мен участник не се намира** в открито производство по несъстоятелност; няма сключено извънсъдебно споразумение с кредиторите си по смисъла на чл. 740 от Търговския закон, и не се намира в подобна процедура съгласно националните закони и подзаконови актове; дейността не е под разпореждане на съда; участникът не е преустановил дейността си;

5. **Не е** виновен за неизпълнение на задължения по договор за обществена поръчка,

6. **Представляваният от мен участник няма парични задължения** към държавата или към община по смисъла на чл.162, ал.2 т.1 от ДОПК, установени с влязъл в сила акт на компетентен орган, освен ако е допуснато разсрочване или отсрочване на задълженията; няма парични

задължения, свързани с плащането на вноски за социалното осигуряване или на данъци съгласно правните норми на държавата, в която участникът или участникът е установен.

7. **Не съм осъден** с влязла в сила присъда/~~реабилитиран съм~~ за престъпление по чл. 136 от Наказателния кодекс, свързано със здравословните и безопасни условия наемане на труд, или по чл. 172 от Наказателния кодекс против трудовите права работа на работниците;

8. **Представляваният от мен участник не е** в договорни отношения с лице по чл. 21 или 22 от Закона за предотвратяване и установяване на конфликт на интереси.

Известно ми е, че за деклариране на неверни обстоятелства, нося отговорност по смисъла на чл.313 от Наказателния кодекс.

Дата 19.02.2016 г.
гр. София

ДЕКЛАРАТОР: _____

** Декларацията се попълва и подписва от лицата, които представляват кандидата или участника.*

** Декларацията се попълва от участника съгласно чл.47, ал. 4 от ЗОП, включително и от подизпълнителите (ако се предвиждат такива), а при участник обединение от всеки от членовете на обединението.*

Образец №3

Д Е К Л А Р А Ц И Я

Декларация за липса на обстоятелства по чл. 47, ал. 1, т. 1, б. „а“- „д“ /без б.”е”/, т. 2, т. 3 и т. 4, ал. 2, т. 1, т. 4 и ал. 5, т. 1 и т. 2 от ЗОП

Подписаният: Хюсеин Муса Кулов

(трите имена)

Данни по документ за самоличност л.к. № 641910628, изд. на 10.02.1011 г. от МВР - София

(номер на лична карта, дата, орган и място на издаването)

в качеството си на Управител

(длъжност)

на Участник: ТЕХНО – ЕНЕРДЖИ ООД, в процедура за възлагане на обществена поръчка с предмет: **„Изпълнение на Инженеринг - проектиране и изпълнение на СМР във връзка с реализацията на Националната програма за енергийна ефективност на многофамилните жилищни сгради на територията на община Благоевград – II – ри етап, по обособени позиции Обособена позиция №2 „Многофамилна жилищна сграда – с административен адрес ул. “Цар Иван Шишман” № 20**

ДЕКЛАРИРАМ, че:

1. **Не съм** осъден с влязла в сила присъда/~~реабилитиран съм~~ (невярното се зачертава) за:
а) престъпление против финансовата, данъчната или осигурителната система, включително изпиране на пари, по чл. 253 - 260 от Наказателния кодекс;
б) подкуп по чл. 301 - 307 от Наказателния кодекс;
в) участие в организирана престъпна група по чл. 321 и 321а от Наказателния кодекс;
г) престъпление против собствеността по чл. 194 - 217 от Наказателния кодекс;
д) престъпление против стопанството по чл. 219 - 252 от Наказателния кодекс;

2. **Не съм** свързано лице с възложителя или със служители на ръководна длъжност в неговата организация.

3. **Представляваният от мен участник не е** обявен в несъстоятелност;

4. **Представляваният от мен участник не е** в производство по ликвидация или в подобна процедура съгласно националните закони и подзаконови актове;

5. **Представляваният от мен участник не се намира** в открито производство по несъстоятелност; няма сключено извънсъдебно споразумение с кредиторите си по смисъла на чл. 740 от Търговския закон, и не се намира в подобна процедура съгласно националните закони и подзаконови актове; дейността не е под разпореждане на съда; участникът не е преустановил дейността си;

6. **Не е** виновен за неизпълнение на задължения по договор за обществена поръчка,

7. **Представляваният от мен участник няма парични задължения** към държавата или към община по смисъла на чл.162, ал.2 т.1 от ДОПК, установени с влязъл в сила акт на компетентен орган, освен ако е допуснато разсрочване или отсрочване на задълженията; няма парични задължения, свързани с плащането на вноски за социалното осигуряване или на данъци съгласно правните норми на държавата, в която участникът или участникът е установен.

8. **Не съм осъден** с влязла в сила присъда~~/реабилитиран съм~~ за престъпление по чл. 136 от Наказателния кодекс, свързано със здравословните и безопасни условия наемане на труд, или по чл. 172 от Наказателния кодекс против трудовите права работа на работниците;

9. **Представляваният от мен участник не е** в договорни отношения с лице по чл. 21 или 22 от Закона за предотвратяване и установяване на конфликт на интереси.

Известно ми е, че за деклариране на неверни обстоятелства, нося отговорност по смисъла на чл.313 от Наказателния кодекс.

Дата 19.02.2016 г.
гр. София

ДЕКЛАРАТОР: _____



** Декларацията се попълва и подписва от лицата, които представляват кандидата или участника.*

** Декларацията се попълва от участника съгласно чл.47, ал. 4 от ЗОП, включително и от подизпълнителите (ако се предвиждат такива), а при участник обединение от всеки от членовете на обединението.*

Образец №4

СПИСЪК – ДЕКЛАРАЦИЯ
по чл. 51, ал. 1, т. 2 от ЗОП

на строителството, изпълнено през последните 5 години, считано от датата на подаване на офертата с обекти еднакви или сходни с предмета на поръчката.

Подписаният: Димитър Златинов Хрусафов
(трите имена)
Данни по документ за самоличност л.к. № 645733903, изд. на 27.02.2015 г. от МВР-София
(номер на лична карта, дата, орган и място на издаването)
в качеството си на Управител
(длъжност)
на Участник: ТЕХНО – ЕНЕРДЖИ ООД, в процедура за възлагане на обществена поръчка с предмет: **„Изпълнение на Инженеринг - проектиране и изпълнение на СМР във връзка с реализацията на Националната програма за енергийна ефективност на многофамилните жилищни сгради на територията на община Благоевград – II – ри етап, по обособени позиции Обособена позиция №2 „Многофамилна жилищна сграда – с административен адрес ул. “Цар Иван Шишман” № 20**

ДЕКЛАРИРАМ:

През последните пет години, считано от датата на подаване на офертите, представляваният от мен участник е изпълнил следното строителство еднакво или сходно с предмета на обществената поръчка:

№ по ред	*строителство (кратко описание)*	*Възложител*	*Период на изпълнение*	*Стойност /лева/*
1.	„ Извършване на строително-монтажни работи в домове за медикосоциални грижи за деца“, обособена позиция № 2 с предмет „ Извършване на строително монтажни работи в домове за медикосоциални грижи за деца в гр. Монтана“. „ Техно- енерджи“ ООД като част от „ КИПИ“ ДЗЗД Видове дейности: Част Архитектура: демонтажни работи, топлоизолация по фасада, хидроизолация покрив, подмяна на дограма, вътрешни СМР-реконструкция; Част ОВК: отоплителна инсталация-подмяна на тръбна мрежа, отоплителни тела, климатична инсталация, Соларна инсталация с 18 слънчеви колектора; Част Електро: подмяна на осветителни тела и силова инсталация, изграждане на Охранителна, Телефонна, Компютърна инсталация и пожароизвестяване; Част ВиК: Изграждане на нова водопроводна инсталация и Канализация; РЗП: 1 696.63 кв. м.	МИНИСТЕРСТВО НА ЗДРАВЕОПАЗВАНЕТО гр. София, пл. „Света Неделя“ № 5 тел. 02/ 9301 106 факс: 02/ 981 1833 Стойка Таскова	05.02.2013 г.-17.10.2013 г.	259 919.53 лв.без ДДС(„Техно-енерджи“ ООД е член на „Консорциум за инженеринг проектиране и изграждане“ ДЗЗД) (40% от общата стойност 649 798.82 лв.)

2.	Договор № 205/ 14.10.2014 г. с предмет: Изпълнение на СМР по проект: по Обособена позиция 1: „Подобряване достъпа до основни услуги на населението на община Лозница, чрез реконструкция на общински пътища“, Обособена позиция 2: „Подобряване достъпа до основни услуги на населението на община Лозница, чрез рехабилитация на водоснабдителни мрежи” и Обособена позиция 3: „Реконструкция и ремонт на читалища на територията на община Лозница“ за обособена позиция 3: „Реконструкция и ремонт на читалища на територията на община Лозница“. Видове дейности: Видове дейности по обекти: -ЧАСТ ОВК -ЧАСТ ЕЛЕКТРО -ЧАСТ АРХИТЕКТУРНА – ФАСАДИ, ПОКРИВ, СУТЕРЕН, ВЪТРЕШЕН РЕМОНТ -ЧАСТ ПОЖАРОИЗВЕСТЯВАНЕ -ЧАСТ ПОЖАРНА БЕЗОПАСНОСТ РЗП на сградите: Народно читалище "Димо Арсов - 1926г", с. Ловско- 606, 10 м2. Народно читалище "Развитие - 1906г", с. Сейдол-- 273, 00 м2. Народно читалище "Сила - 1928г", с. Синя вода- 145, 30 м2.	Община Лозница, гр. Лозница, ул. „ Васил Левски“ № 6, тел. 08475/2551	25.02.2015 г. до 14.08.2015 г.	639 702,55 лв. без ДДС.

Изпълнението на изискването се доказва с:

а) посочване на публичните регистри, в които се съдържа информация за актовете за въвеждане на строежите в експлоатация, която информация включва данни за компетентните органи, които са издали тези актове, стойността, датата, на която е приключило изпълнението, мястото и вида на строителството, или

✓ б) удостоверения за добро изпълнение, които съдържат стойността, датата, на която е приключило изпълнението, мястото, вида и обема на строителството, както и дали е изпълнено в съответствие с нормативните изисквания; удостоверенията съдържат и дата и подпис на издателя и данни за контакт, или

в) копия на документи, удостоверяващи изпълнението, вида и обема на изпълнените строителни дейности;

За „строителство с предмет, сходен с предмета на поръчката”, възложителят ще приема: ***СМР по полагане на хидро и топло изолация на обществени или жилищни сгради.***

Известна ми е отговорността по чл. 313 от Наказателния кодекс за посочване на неверни данни.

19.02.2016 г. Декларатор: _____

(дата на подписване)

О Б Щ И Н А Л О З Н И Ц А
О Б Л А С Т Р А З Г Р А Д

факс: 08475/2403
E-mail: obshtina@loznitsa.bg
obloznica@abv.bg
www.loznitsa.bg

Кмет: 08475/2551

ОБЩИНА ЛОЗНИЦА
Изх. № 525
дата 18./.11.2015 г.

До Димитър Хрусафов
Управител на фирма
"Техно- енерджи" ООД
гр. София, ул. „Илиенско шосе" № 8
БУЛСТАТ: 812233671

У Д О С Т О В Е Р Е Н И Е З А Д О Б Р О И З П Ъ Л Н Е Н И Е

Това удостоверение е в полза на „ Техно- енерджи" ООД като част от консорциум „ ТЕХ ТРЕЙД" ДЗЗД, седалище и адрес на управление: гр. София, ул. „Илиянско шосе" № 8, в уверение на това, че фирмата изпълни в качеството си на изпълнител в периода 14.10.2014г. – 18.09.2015 г. ***Договор № 205/ 14.10.2014 г. с предмет:*** ***Изпълнение на СМР по проект: по Обособена позиция 1: „Подобряване достъпа до основни услуги на населението на община Лозница, чрез реконструкция на общински пътища", Обособена позиция 2: „Подобряване достъпа до основни услуги на населението на община Лозница, чрез рехабилитация на водоснабдителни мрежи" и Обособена позиция 3: „Реконструкция и ремонт на читалища на територията на община Лозница"***
за обособена позиция 3: „Реконструкция и ремонт на читалища на територията на община Лозница".

Договор 17/ 322/ 01096 от 14.12.2013 г., сключен между Държавен фонд „Земеделие" и ОБЩИНА ЛОЗНИЦА по проект 17/321/01497, а именно „Реконструкция и ремонт на читалища на територията на община Лозница".

Обща стойност на извършените строително- монтажни работи е 639 702,55 лв. без ДДС.

Срок на изпълнение 171 дни от 25.02.2015 г. до 14.08.2015 г.

ПОДОБЕКТИ:

„ Реконструкция и ремонт на Народно читалище „ Сила- 1928 г.", с. Синя вода"

- Разрешение за строеж № 17 от 10.09.2013 г.
- Протокол 2 за откриване на строителна площадка и определяне на строителна линия и ниво на строежа от дата 25.02.2015 г.
- Констативен акт за установяване годността на строежа от дата 14.08.2015 г.
- Удостоверение за въвеждане в експлоатация № 17 от 18.09.2015 г.

„ Реконструкция и ремонт на Народно читалище „ Димо Арсов- 1926 г.", с. Ловско"-

- Разрешение за строеж № 18 от 10.09.2013 г.
- Протокол 2 за откриване на строителна площадка и определяне на строителна линия и ниво на строежа от дата 25.02.2015 г.
- Констативен акт за установяване годността на строежа от дата 14.08.2015 г.

ТЕХНО - ЕНЕРДЖИ ООД

ВЯРНО С ОРИГИНАЛА

- Удостоверение за въвеждане в експлоатация № 18 от 18.09.2015 г.

„ Реконтрукция и ремонт на Народно читалище „ Развитие- 1906 г.“, с. Сейдол“-

- Разрешение за строеж № 16 то 10.09.2013 г.
- Протокол 2 за откриване на строителна площадка и определяне на строителна линия и ниво на строежа от дата 25.02.2015 г.
- Констативен акт за установяване годността на строежа от дата 14.08.2015 г.
- Разрешение за ползване № 16 то 18.09.2015 г.

Обектите са I- ва група, V- та категория, съгласно чл. 137, ал. 1, т. 5, буква „а“ от ЗУТ.

Изпълнените видове дейности са:

ПОДОБЕКТ 1- „Реконструкция и ремонт на народно читалище "Димо Арсов-1926г."с.Ловско"

1. ***ЧАСТ ОВК***
   - Доставка и монтаж радиатори
   - Доставка и монтаж водни конвектори
   - Котел на тв.гориво и пелети в компл.с горелка, спирателна, балансираща и предпазна арматура
   - Доставка и монтаж медни тръби и топлоизолация от микропореста гума
2. **ЧАСТ ЕЛЕКТРО**
   - Ел. табла и захранващи линии
   - Ел. инсталации за осветление и контакти
   - Силова ел. инсталация
   - Мълниезащитна инсталация
3. ***ЧАСТ АРХИТЕКТУРНА***

- ***ФАСАДИ***
  - Демонтаж стара дограма- врати и прозорци
  - Доставка и монтаж PVC 3- камерна дограма с К стъкло и съпътстващи дейности
  - PVC первази- вътрешни и външни
  - Фасадна топлоизолация и обръщане по страници с XPS, включително съпътстващи дейности
  - Минерална мазилка по фасади и страници, включително съпътстващи дейности
- ***ПОКРИВ***
  - Демонтаж керемиди, ремонт дървена покривна конструкция, доставка и монтаж на OSB плоскости и марсилски керемиди, включително съпътстващи дейности
  - Доставка и монтаж на олуци и водосточни тръби
  - Доставка и обшивка на стрехи
  - Доставка и монтаж хидроизолация на покрив
  - ***СУТЕРЕН***
  - Изравнителна замазка 5 см.
  - Доставка и монтаж теракот, включително съпътстващи дейности
  - Топлоизолация минерална вата, включително съпътстващи дейности
  - Доставка и монтаж влагоустойчив гипсокартон в сутерен по стени, включително всички свързани с това дейности
  - Очукване/остъргване на компрометирана мазилка по таван, включително всички свързани с това дейности
  - Гипсова шпакловка по стени и тавани
  - Двукратно латексово боядисване на стени и тавани включително грундиране, и всички свързани с това дейности
- ***ВЪТРЕШЕН РЕМОНТ***
  - Очукване/остъргване на компрометирана боя, мазилка по стени и таван, включително всички свързани с това дейности
  - Направа на топлоизолация от 10см каменна вата по таван, включително всички свързани с това дейности
  - Направа на окачен таван от гипсокартон на конструкция, включително всички свързани с това дейности

ВЯРНО С ОРИГИНАЛА

- Гипсова шпакловка по стени и тавани
- Двукратно латексово боядисване на стени и тавани включително грундиране, и всички свързани с това дейности
- Демонтаж на дюшаме, включително всички свързани с това дейности
- Доставка и монтаж на дюшаме, включително всички свързани с това дейности
- Доставка и полагане на теракот, включително всички свързани с това дейности
- Демонтаж на съществуващ дървен паркет, Доставка и полагане на дървен паркет и дървени первази, включително всички свързани с това дейности
- Зазиждане отвор в зид с деб.38см с газобетон
- Демонтаж на съществуващи седалки в зрителна зала
- Доставка и монтаж на нови места за сядане в зрителна зала и всички свързани с това дейности
- Доставка подемник за хора с намалена подвижност 130/80см
- Демонтаж дървена облицовка и доставка и монтаж на плоскости имитиращи дърво, покриващи изискванията на чл 14 ал.11 от НАРЕДБА № Із-1971от 29.10.2009 г. и всички свързани с това дейности
- Доставка и монтаж MDF врати

4. ***ЧАСТ ПОЖАРОИЗВЕСТЯВАНЕ***
   - Доставка на машини и съоръжения
   - Строително монтажни работи и настройки
5. ***ЧАСТ ПОЖАРНА БЕЗОПАСНОСТ***

ПОДОБЕКТ 2- "Реконструкция и ремонт на народно читалище "Развитие-1906г."с.Сейдол"

1. ***ЧАСТ ОВК***
   - Доставка и монтаж радиатори
   - Доставка и монтаж водни конвектори
   - Котел на тв.гориво и пелети в компл.с горелка, спирателна, балансираща и предпазна арматура
   - Доставка и монтаж медни тръби и топлоизолация от микропореста гума
2. ***ЧАСТ ЕЛЕКТРО***
   - Ел. табла и захранващи линии
   - Ел. инсталации за осветление и контакти
   - Силова ел. инсталация
   - Мълниезащитна инсталация
3. ***ЧАСТ АРХИТЕКТУРНА***
   - ***ФАСАДИ***
     - Демонтаж стара дограма- врати и прозорци
     - Доставка и монтаж PVC 3- камерна дограма с К стъкло и съпътстващи дейности
     - PVC первази- вътрешни и външни
     - Фасадна топлоизолация и обръщане по страници с XPS, включително съпътстващи дейности
     - Минерална мазилка по фасади и страници, включително съпътстващи дейности
   - ***ПОКРИВ***
     - Демонтаж керемиди, ремонт дървена покривна конструкция, доставка и монтаж на OSB плоскости и марсилски керемиди, включително съпътстващи дейности
     - Доставка и монтаж на олуци и водосточни тръби
     - Доставка и обшивка на стрехи
     - Доставка и монтаж хидроизолация на покрив
   - ***СУТЕРЕН***
     - Полагане на цим.замазка в сутерен, вкл.вс.свързани с това дейности
     - Топлоизолация с 5 cm EPS по таван в сутерена, вкл.вс.свързани с това дейности
     - Доставка и монтаж на влагоустойчив гипсокартон в сутерен по стени, включително всички свързани с това дейности

ТЕХНО - ПРЕДАКИ
ВЯРНО С ОРИГИНАЛА

- Очукване/остъргване на компрометирана мазилка по таван, включително всички свързани с това дейности
- Гипсова шпакловка по стени и тавани
- Двукратно латексово боядисване на стени и тавани включително грундиране, и всички свързани с това дейности

▪ ***ВЪТРЕШЕН РЕМОНТ***

- Очукване/остъргване на компрометирана мазилка по таван, включително всички свързани с това дейности
- Очукване/остъргване на компрометирана боя, мазилка по стени и таван, включително всички свързани с това дейности
- Направа на топлоизолация от 12.5см каменна вата по таван
- Направа на окачен таван от гипсокартон на конструкция, включително всички свързани с това дейности
- Гипсова шпакловка по стени и тавани
- Двукратно латексово боядисване на стени и тавани включително грундиране, и всички свързани с това дейности
- Демонтаж на старо и доставка и монтаж на ново дюшаме, включително всички свързани с това дейности
- Доставка и полагане на гранитогрес, вкл.вс.свързани с това дейности
- Демонтаж дървена облицовка, доставка и монтаж на плоскости имитиращи дърво, покриващи изискванията на чл 14 ал.11 от НАРЕДБА № Із-1971от 29.10.2009 г. и всички свързани с това дейности
- Доставка и монтаж на нови места за сядане в зрителна зала и всички свързани с това дейности
- Доставка подемник за хора с намалена подвижност 130/80см
- Доставка и монтаж на иноксови комини тела Ф200 за котел
- Доставка и монтаж MDF врати

▪ ***БЛАГОУСТРОЯВАНЕ НА ПРИЛЕЖАЩА ТЕРИТОРИЯ***

- Тънък изкоп за легло на настилки, дебелина на слоя до 0.50м, натоварване и извозване
- Доставка и направа на упл.основа от трош.камък 0-18мм, Н=10см
- Доставка и полагане на пясъчна възглавница 2-5мм, Н=5см
- Полагане на бетонови(градински) бордюри - 8/16/50
- Доставка и направа настилка от бет.трот.плочи-сиви 40/40/5

4. ЧАСТ КОНСТРУКЦИИ

- Реконструкция стъпала

5. ЧАСТ:ПОЖАРНА БЕЗОПАСНОСТ

<u>ПОДОБЕКТ 3</u>- "Реконструкция и ремонт на народно читалище "Сила-1928г."с.Сиия вода"

1. ЧАСТ ОВК

- Доставка и монтаж радиатори

ВЯРНО С ОРИГИНАЛА

- Доставка и монтаж водни конвектори
- Котел с водна риза на твърдо гориво
- Доставка и монтаж медни тръби и топлоизолация от микропореста гума

2. ***ЧАСТ ЕЛЕКТРО***
   - Ел. табла и захранващи линии
   - Ел. инсталации за осветление и контакти
   - Силова ел. инсталация
   - Мълниезащитна инсталация
3. ***ЧАСТ АРХИТЕКТУРНА***

▪ ***ФАСАДИ***
- Демонтаж стара дограма- врати и прозорци
- Очукване/ остъргване на компроментирана боя, мазилка по стени и таван, включително всички свързани с това дейности
- Доставка и монтаж PVC 3- камерна дограма с К стъкло и съпътстващи дейности
- PVC первази- вътрешни и външни
- Фасадна топлоизолация и обръщане по страници с XPS, включително съпътстващи дейности
- Минерална мазилка по фасади и страници, включително съпътстващи дейности

▪ ***ПОКРИВ***
- Демонтаж керемиди, ремонт дървена покривна конструкция, доставка и монтаж на OSB плоскости и марсилски керемиди, включително съпътстващи дейности
- Доставка и монтаж на олуци и водосточни тръби
- Доставка и обшивка на стрехи
- Доставка и монтаж хидроизолация на покрив

▪ ***СУТЕРЕН***
- Отстраняване на теракот по стъпала, включително всички свързани с това дейности
- Доставка и полагане на теракот по стълбища, включително всички свързани с това дейности
- Доставка и полагане на теракот в сутерен, включително всички свързани с това дейности
- Топлоизолация с минерална вата 5 см. в сутерен по стени, включително всички свързани с това дейности
- Доставка и монтаж на влагоустойчив гипсокартон в сутерен по стени, включително всички свързани с това дейности
- Очукване/ остъргване на компроментирана мазилка по таван, включително всички свързани с това дейности
- Гипсова шпакловка по стени и тавани
- Двукратно латексово боядисване на стени и тавани включително грундиране, и всички свързани с това дейности

▪ ***ЗАЛА, АНТРЕ, СЦЕНА***
- Реконструкция на същ. кам. стълбище на вход
- Очукване/ остъргване на компроментирана боя, мазилка по стени и таван, включително вдички свързани с това дейности
- Направа на топлоизолация от 10 см каменна вата по таван, включително всички свързани с това дейности
- Направа на окачен таван от гипсокартон на конструкция, включително всички свързани с това дейности

ВЯРНО С ОРИГИНАЛА

- Гипсова шпакловка по стени и тавани
- Двукратно боядисване на цокъл с блажна боя H= 1.30 м
- Двукратно латексово боядисване на стени и тавани включително грундиране, и всички свързани с това дейности
- Демонтаж на старо и доставка и монтаж на ново дюшаме, включително всички свързани с това дейности
- Доставка и монтаж на иноксови коминни тела Ф200 за котел
- Доставка и монтаж MDF врати

▪ ***БЛАГОУСТРОЯВАНЕ НА ПРИЛЕЖАЩА ТЕРИТОРИЯ***

- Тънък изкоп за легло на настилки, дебелина на слоя до 0.50м, натоварване и извозване
- Доставка и направа на упл.основа от трош.камък 0-18мм, H=10см
- Доставка и полагане на пясъчна възглавница 2-5мм, H=5см
- Полагане на бетонови(градински) бордюри - 8/16/50
- Доставка и направа настилка от бет.трот.плочи-сиви 40/40/5

▪ ***ЧАСТ:ПОЖАРНА БЕЗОПАСНОСТ***

С настоящата препоръка удостоверяваме, че поръчката е изпълнена качествено и съгласно нормативните изисквания и препоръчваме „ Техно- енерджи“ ООД като надежден и коректен партньор.

За ОБЩИНА ЛОЗНИЦА

/името на организацията, издаваща препоръката/

Подпис: .....

Айхан Мустафов Хаджимов – Кмет на община Лозница

/име , длъжност и печат на лицето,издаващо препоръката/

ВЯРНО С ОРИГИНАЛА

До Димитър Хрусафов
Управител на фирма
„ТЕХНО ЕНЕРДЖИ" ООД
гр. София, ул. „Илиенско шосе" № 8
БУЛСТАТ: 812233671

ПРЕПОРЪКА

Изх.№ I-178/13.08.2014

*Тази референция е в полза на **"ТЕХНО ЕНЕРДЖИ"ООД** съдружник в „КОНСОРЦИУМ ЗА ИНЖЕНЕРИНГ ПРОЕКТИРАНЕ И ИЗГРАЖДАНЕ" ДЗЗД, седалище и адрес на управление: гр. София, ул. „Илиенско шосе" № 8, в уверение на това, че фирмата изпълни в качеството си на изпълнител в периода 05.02.2013г. – 17.10.2013г. Договор: № РД – 17- 778/12.12.2012г. с предмет: **„Извършване на Строително монтажни работи в домове за медикосоциални грижи за деца", обособена позиция № 2 с предмет** „Извършване на Строително монтажни работи в дом за медикосоциални грижи за деца в гр. Монтана". Общата стойност на договора възлиза на стойност 649 798.82 лв. без ДДС, , от която „Техно Енерджи" ООД е изпълнило СМР за 259 919.53 лв. без ДДС.*

*Изпълнените видове строително монтажни работи са по **Част АРХИТЕКТУРА**: демонтажни работи, топлоизолация по фасада, хидроизолация покрив, подмяна дограма, вътрешни СМР – реконструкция. **Част ОВК**- ОТОПЛИТЕЛНА ИНСТАЛАЦИЯ - ТРЪБНА МРЕЖА, ОТОПЛИТЕЛНИ ТЕЛА, КЛИМАТИЧНА ИНСТАЛАЦИЯ, СОЛАРНА ИНСТАЛАЦИЯ, **Част ЕЛЕКТРО** - ОСВЕТИТЕЛНА И СИЛОВА ИНСТАЛАЦИИ, ОХРАНИТЕЛНА, ТЕЛЕФОННА И КОМПЮТЪРНА ИНСТАЛАЦИИ, ПОЖАРОИЗВЕСТЯВАНЕ. **Част ВИК**: ВОДОПРОВОДА ИНСТАЛАЦИЯ, Канализация.*

Постигната е положителна оценка по следните показатели:

1. *Високо качеството на реализираната строителна продукция, отговорящо на изискваните стандарти.*
2. *Спазени са договорените срокове за изпълнение.*
3. *Коректно отчитане и остойностяване на изпълненото строителство, своевременно са изготвяни актове за извършената работа и протоколи за приемането й.*
4. *Работата е изпълнена при добра организация и спазване на добрият ред.*
5. *Появилите се след предаването на обекта дефекти в изпълнените СМР, проявили се в гаранционния срок, се отстраняват своевременно.*

*С настоящата препоръка удостоверяваме, че поръчката е изпълнена качествено и съгласно нормативните изисквания, и препоръчваме **"ТЕХНО ЕНЕРДЖИ"ООД** съдружник в „КОНСОРЦИУМ ЗА ИНЖЕНЕРИНГ ПРОЕКТИРАНЕ И ИЗГРАЖДАНЕ" ДЗЗД като надежден коректен партньор.*

Директор ДМСГД

/ Д-р Т. Кабзималова/

ВЯРНО С ОРИГИНАЛА

Образец №5

СПИСЪК -ДЕКЛАРАЦИЯ
на квалифицираните работници, наети на трудов или граждански договор, които ще вземат участие при изпълнението на поръчката

Подписаният: Димитър Златинов Хрусафов
(трите имена)
Данни по документ за самоличност л.к. № 645733903, изд. на 27.02.2015 г. от МВР-София
(номер на лична карта, дата, орган и място на издаването)
в качеството си на Управител
(длъжност)
на Участник: ТЕХНО – ЕНЕРДЖИ ООД, ЕИК 812233671, в процедура за възлагане на обществена поръчка с предмет: **„Изпълнение на Инженеринг - проектиране и изпълнение на СМР във връзка с реализацията на Националната програма за енергийна ефективност на многофамилните жилищни сгради на територията на община Благоевград – II – ри етап, по обособени позиции**
Обособена позиция №2 „Многофамилна жилищна сграда – с административен адрес ул. "Цар Иван Шишман" № 20

Д Е К Л А Р И Р А М:

На основание чл. 51, ал. 1, т. 4 от ЗОП ще използваме следния екип за изпълнение на поръчката:

Име, презиме и фамилия	Заемана длъжност	Години проф. стаж	
Минимално изискуем състав на квалифицираните работници			
1. Николай Илиев Пейчинов	Работник топлинна изолация	12 години	Трудов договор
2. Георги Костов Георгиев	Работник топлинна изолация	4 години	Трудов договор
3. Бейти Бейтула Якуб	Работник топлинна изолация	3 месеца	Трудов договор
4. Динко Георгиев Георгиев	Работник топлинна изолация	12 години	Трудов договор
5. Милен Николаев Лалов	Работник топлинна изолация	1 година	Трудов договор

20. Христо Милчев Геков	Дограмаджия	2 месеца	Трудов договор
21. Михаил Валериев Станков	Дограмаджия	1 години	Трудов договор
22. Петър Георгиев Пейчинов	Дограмаджия	9 месеца	Трудов договор
23. Свилен Георгиев Иванов	Дограмаджия	3 години	Трудов договор
24. Бойко Стефанов Цветанов	Дограмаджия	6 години	Трудов договор
25. Хасан Ерешеф Хасан	Дограмаджия	1 година	Трудов договор
26. Шемсидин Шюкриев Низамов	Бояджия сгради	28 години	Трудов договор
27. Мехмед Исмаил Тулум	Бояджия сгради	3 години	Трудов договор
28. Даниел Милчов Куртев	Бояджия сгради	3 години	Трудов договор
29. Исуф Сюлейман Исуф	Строителен работник	1 година	Трудов договор
30. Карамфил Филипов Бозвелиев	Строителен работник	11 месеца	Трудов договор
31. Юзжан Мехмед Смаил	Строителен работник	2 години	Трудов договор
32. Валери Валентинов Белчов	Строителен работник	6 месеца	Трудов договор
33. Али Хюсеин Сабри	Строителен работник	1 година	Трудов договор
34. Ангел Митков Стоянов	Строителен работник	3 месеца	Трудов договор
35. Хасан Алиш Перчинков	Строителен работник	2 месеца	Трудов договор
Допълнително осигурени квалифицирани работници			
За изпълнение на поръчката ще осигурим допълнително необходимия брой квалифицирани работници, съгласно диаграмата на работната ръка			Трудови договори

Известно ми е, че за деклариране на неверни обстоятелства, нося отговорност по чл.313 от Наказателния кодекс.

19.02.2016 г.
(дата на подписване)

Декларатор: .....

Образец №6

Д Е К Л А Р А Ц И Я*
за участието или неучастието на подизпълнители
по чл. 56, ал. 1, т. 8 от Закона за обществените поръчки

Подписаният: Димитър Златинов Хрусафов
(трите имена)
Данни по документ за самоличност л.к. № 645733903, изд. на 27.02.2015 г. от МВР-София , ЕГН 7005300467
(номер на лична карта, дата, орган и място на издаването)
в качеството си на Управител
(длъжност)
на Участник: ТЕХНО – ЕНЕРДЖИ ООД, в процедура за възлагане на обществена поръчка с предмет: **„Изпълнение на Инженеринг - проектиране и изпълнение на СМР във връзка с реализацията на Националната програма за енергийна ефективност на многофамилните жилищни сгради на територията на община Благоевград – II – ри етап, по обособени позиции Обособена позиция №2 „Многофамилна жилищна сграда – с административен адрес ул. "Цар Иван Шишман" № 20**

Д Е К Л А Р И Р А М:

Участникът ТЕХНО – ЕНЕРДЖИ ООД
(посочете фирмата на участника),
когото представлявам:

1. При изпълнението на горе цитираната обществена поръчка няма да използва/ще използва подизпълнители;
2. Подизпълнител/и ще бъде/бъдат:.....,
(изписват се наименованията на фирмите на подизпълнителите),
които са запознати с предмета на поръчката и са дали съгласие за участие в процедурата;
3. Видът на работите и дейностите, които ще извършва подизпълнителя са следните: .....
.....
4. Делът на участие на подизпълнителите при изпълнение на поръчата ще бъде .....% от общата стойност на поръчката.

Известна ми е отговорността по чл. 313 от Наказателния кодекс за посочване на неверни данни.

19.02.2016г. Декларатор: .....
(дата на подписване)

* *Декларация се подписва задължително от управляващия участника по регистрация.*

банкаДСК
otp group

До:
Кмета на
Община Благоевград
пл. „Георги Измирлиев" №1
гр. Благоевград
/Възложител/

БАНКОВА ГАРАНЦИЯ
ЗА УЧАСТИЕ В ПРОЦЕДУРА ЗА ВЪЗЛАГАНЕ НА ОБЩЕСТВЕНА ПОРЪЧКА
РЕФ. №116DSK06831

Уведомени сме, че нашият Клиент, „ТЕХНО-ЕНЕРДЖИ" ООД, с ЕИК 812233671, с адрес гр. София 1220, р-н Надежда, ул. „Илиенско шосе" №8, наричан за краткост по-долу УЧАСТНИК, ще участва в откритата с Ваше Решение №РП-36 от 30.12.2015г. открита процедура за възлагане на обществена поръчка с предмет: „Изпълнение на Инженеринг - проектиране и изпълнение на СМР във връзка с реализацията на Националната програма за енергийна ефективност на многофамилните жилищни сгради на територията на община Благоевград – II – ри етап", по обособени позиции: Обособена позиция №2 „Многофамилна жилищна сграда - с административен адрес ул. „Цар Иван Шишман" №20".

Също така сме информирани, че в съответствие с условията на процедурата и разпоредбите на Закона на обществените поръчки, УЧАСТНИКЪТ „ТЕХНО-ЕНЕРДЖИ" ООД, трябва да представи в офертата си банкова гаранция за участие в процедурата, открита във Ваша полза, за сумата в размер на 9 500,00 (девет хиляди и петстотин) лева.

Като се има предвид гореспоменатото и по нареждане на нашия клиент, ние, „Банка ДСК" ЕАД, със седалище и адрес на управление - гр. София, ул. „Московска" №19 чрез поделението си Корпоративен център София, с настоящото поемаме неотменяемо и безусловно задължение да заплатим по посочената от Вас банкова сметка, сумата от 9 500,00 (девет хиляди и петстотин) лева, в срок до 3 (три) работни дни след получаване на първо Ваше писмено искане за плащане, съдържащо Вашата декларация, че УЧАСТНИКЪТ е извършил едно от следните действия:

а) оттегли офертата си след изтичане на срока за получаване на офертите;

б) е определен за изпълнител, но не изпълни задължението си да сключи договор за обществената поръчка в едномесечен срок след изтичането на срока за обжалване на решението за определяне на изпълнител в случаите, когато не е подадена жалба или е подадена жалба, но не е поискано налагане на временна мярка.

Вашето писмено искане за плащане трябва да ни бъде представено чрез посредничеството на централата на обслужващата Ви банка, потвърждаваща, че положените от Вас подписи са автентични и Ви задължават съгласно закона на с адрес: „Банка ДСК" ЕАД, гр. София, ул. „Г. Бенковски" № 5, Дирекция „Международни разплащания", SWIFT: STSABGSF.

Вашето искане за усвояване на суми по тази гаранция е приемливо и ако бъде изпратено до нас в пълен текст чрез надлежно кодирано SWIFT съобщение от обслужващата Ви банка, потвърждаващо, че Вашето оригинално искане за плащане е било изпратено до нас чрез препоръчана поща/куриер и че подписите на същото правно обвързват Вашата страна.

Вашето искане ще се счита за отправено след постъпване или на Вашата писмена молба за плащане, или по SWIFT на посочения по-горе адрес.

Тази гаранция влиза в сила от 10:00 часа на 23.02.2016г.

Отговорността ни по тази гаранция ще изтече в 10:00 часа на 23.09.2016 г., до която дата, каквото и да е искане за плащане по нея, трябва да бъде получен от нас на горепосочения адрес.

След тази дата гаранцията автоматично става невалидна, независимо дали оригиналът на настоящата гаранция ни е изпратено обратно или не.

Банковата гаранция може да бъде освободена преди изтичане на валидността й само след връщане на оригинала й в „Банка ДСК" ЕАД.

Гаранцията трябва да ни бъде върната веднага след като вече не е необходима или нейната валидност е изтекла (което от двете събития настъпи по-рано).

Гаранцията е лично за Вас и не може да бъде прехвърляна.

Настоящата гаранция е подчинена на Еднообразните Правила за Гаранциите Платими при Поискване, Публикация №758, Ревизия 2010г. на Международната Търговска Камара, Париж.

гр. София
11.02.2016

Банка ДСК ЕАД София 12

Андрей Войнов
Ръководител екип
„Големи корпоративни клиенти"

Атанас Динков
Мениджър „Корпоративен център"

Корпоративен център София
ул. „Цар Калоян" №1
тел.: (02) 93 91 766
факс: (02) 93 91 785
Call Center: 0700 10 375
www.dskbank.bg

Образец №9

ДЕКЛАРАЦИЯ

по чл. 56, ал. 1, т. 12 от Закона за обществените поръчки
за приемане на условията в проекта на договора

Подписаният: Димитър Златинов Хрусафов
(трите имена)
Данни по документ за самоличност л.к. № 645733903, изд. на 27.02.2015 г. от МВР-София
(номер на лична карта, дата, орган и място на издаването)
в качеството си на Управител
(длъжност)
на Участник: ТЕХНО – ЕНЕРДЖИ ООД, в процедура за възлагане на обществена поръчка с предмет: **„Изпълнение на Инженеринг - проектиране и изпълнение на СМР във връзка с реализацията на Националната програма за енергийна ефективност на многофамилните жилищни сгради на територията на община Благоевград – II – ри етап, по обособени позиции Обособена позиция №2 „Многофамилна жилищна сграда – с административен адрес ул. "Цар Иван Шишман" № 20**

Д Е К Л А Р И Р А М:

Запознат съм със съдържанието на проекта на договора и приемам условията в него.

19.02.2016 г.
(дата на подписване)

Декларатор: _____

Образец №10

ДЕКЛАРАЦИЯ

по чл. 3 и чл. 5, т. 3 от Закона за икономическите и финансовите отношения с дружествата, регистрирани в юрисдикции с преференциален данъчен режим, свързаните с тях лица и техните действителни собственици

Подписаният: Димитър Златинов Хрусафов

(трите имена)

Данни по документ за самоличност л.к. № 645733903, изд. на 27.02.2015 г. от МВР-София

(номер на лична карта, дата, орган и място на издаването)

в качеството си на Управител

(длъжност)

на Участник: ТЕХНО – ЕНЕРДЖИ ООД, в процедура за възлагане на обществена поръчка с предмет: **„Изпълнение на Инженеринг - проектиране и изпълнение на СМР във връзка с реализацията на Националната програма за енергийна ефективност на многофамилните жилищни сгради на територията на община Благоевград – II – ри етап, по обособени позиции Обособена позиция №2 „Многофамилна жилищна сграда – с административен адрес ул. "Цар Иван Шишман" № 20**

Д Е К Л А Р И Р А М:

За представляваният от мен участник не са налице обстоятелствата посочени в чл. 3, т. 8 и чл. 5, т. 3 от Закона за икономическите и финансовите отношения с дружествата, регистрирани в юрисдикции с преференциален данъчен режим, свързаните с тях лица и техните действителни собственици.

Известна ми е отговорността, която нося по чл. 313 от Наказателния кодекс за деклариране на неверни данни.

Забележка: Наличието на обстоятелства по чл. 3 от Закона за икономическите и финансовите отношения с дружествата, регистрирани в юрисдикции с преференциален данъчен режим, свързаните с тях лица и техните действителни собственици, както и при наличие на хипотезата по чл. 5, т. 3 от същия закон са основание за отстраняване на участника от процедурата по възлагане на обществената поръчка.

19.02.2016 г.
(дата на подписване)

Декларатор: _____

ТЕХНО - ЕНЕРДЖИ ООД

Образец №14

ДЕКЛАРАЦИЯ

Декларация за липса на обстоятелства по чл. 55, ал. 7 от ЗОП и чл.8, ал.8, т.2 от ЗОП

Подписаният Димитър Златинов Хрусафов
(трите имена)
л.к. № 645733903, изд. на 27.02.2015 г. от МВР-София
(данните от документа за самоличност)
в качеството си на Управител
(длъжност)
на участник: ТЕХНО-ЕНЕРДЖИ ООД
(наименование и данни на участника)

Във връзка с участието на
ТЕХНО-ЕНЕРДЖИ ООД
(наименование на участника)

в открита процедура за възлагане на обществена поръчка с предмет: „Изпълнение на Инженеринг - проектиране и изпълнение на СМР във връзка с реализацията на Националната програма за енергийна ефективност на многофамилните жилищни сгради на територията на община Благоевград – II – ри етап, по обособени позиции

Обособена позиция №2 „Многофамилна жилищна сграда – с административен адрес ул. "Цар Иван Шишман" № 20

ДЕКЛАРИРАМ, че:

1. **Не съм** свързано лице или свързано предприятие с кандидати или участници, подали самостоятелни оферти в процедурата.
2. **Не съм** участвал като външен експерт в разработването на документацията за участие в настоящата процедура.

Известно ми е, че за деклариране на неверни обстоятелства, нося отговорност по смисъла на чл.313 от Наказателния кодекс.

Дата 19.02.2016 г.

гр.София ДЕКЛАРАТОР: _____

6. Венцислав Бойков Захаринов	Работник топлинна изолация	1 година	Трудов договор
7. Даниел Величков Атанасов	Работник топлинна изолация	2 години	Трудов договор
8. Тодор Генчов Йосифов	Работник топлинна изолация	1 година	Трудов договор
9. Хюсеин Мустафа Хюсейнали	Работник топлинна изолация	8 години	Трудов договор
10. Исмет Юсеин Юсеин	Работник топлинна изолация	6 години	Трудов договор
11. Светослав Василев Драганов	Хидроизолатор чик	11 месеца	Трудов договор
12. Славчо Цветанов Огнянов	Хидроизолатор чик	5 месеца	Трудов договор
13. Мехмед Юмер Мустафа	Хидроизолатор чик	2 години	Трудов договор
14. Ахмед Рамадан Адем	Хидроизолатор чик	2 години	Трудов договор
15. Салих Махмудов Фетов	Хидроизолатор чик	6 месеца	Трудов договор
16. Хюсеин Смаил Ахмед	Строителен електротехник	7 месеца	Трудов договор
17. Осман Смаил Махмуд	Строителен електротехник	4 години	Трудов договор
18. Костадин Георгиев Мутлов	Работник вътрешни настилки	3 години	Трудов договор
19. Гешо Сергиев Лозанов	Работник вътрешни настилки	33 години	Трудов договор

Образец №15

ДЕКЛАРАЦИЯ

по чл. 56, ал. 1, т. 11 от ЗОП

Долуподписаният Димитър Златинов Хрусафов, с лична карта № 645733903, издадена на 27.02.2015 г. от МВР-София, с ЕГН 7005300467, в качеството ми на Управител,

(посочете длъжността)

на ТЕХНО-ЕНЕРДЖИ ООД,

(посочете фирмата на участника в процедурата)

участник в открита процедура за възлагане на обществена поръчка с предмет: участник в открита процедура за възлагане на обществена поръчка с предмет: **„Изпълнение на Инженеринг - проектиране и изпълнение на СМР във връзка с реализацията на Националната програма за енергийна ефективност на многофамилните жилищни сгради на територията на община Благоевград – II – ри етап, по обособени позиции**

Обособена позиция №2 „Многофамилна жилищна сграда – с административен адрес ул. "Цар Иван Шишман" № 20

ДЕКЛАРИРАМ, че:

при определяне на цената, предлагана от представлявания и управляван от мен участник, са спазени изискванията за минимална цена на труда, определени съгласно §1, т. 12 от Допълнителната разпоредба на Закона за обществените поръчки.

Известно ми е, че за деклариране на неверни обстоятелства, нося отговорност по чл.313 от Наказателния кодекс.

Дата 19/ 02 / 2016г

Име и фамилия Димитър Хрусафов

Длъжност Управител

Подпис и печат _____

Образец № 16

ДЕКЛАРАЦИЯ

по чл. 51, ал. 1,т. 9 от ЗОП

Долуподписаният Димитър Златинов Хрусафов, в качеството си на Управител на ТЕХНО-ЕНЕРДЖИ ООД

/посочване на наименованието на участника/,

участник в открита процедура за възлагане на обществена поръчка с предмет: **„Изпълнение на Инженеринг - проектиране и изпълнение на СМР във връзка с реализацията на Националната програма за енергийна ефективност на многофамилните жилищни сгради на територията на община Благоевград – II – ри етап, по обособени позиции**

Обособена позиция №2 „Многофамилна жилищна сграда – с административен адрес ул. "Цар Иван Шишман" № 20

ДЕКЛАРИРАМ, че:

Техническото оборудване, с което разполагаме е следното :

1. Заваръчен апарат –	3 бр.
2. Оградни пана –	500 м.л.
3. Тръбно скеле -	4 500 м2,
4. Пробивна техника -	7 бр.,
5. Лекотоварни автомобили -	3 бр.

Известно ми е, че за неверни данни нося наказателна отговорност по чл. 313 от Наказателния кодекс.

Дата: 19.02.2016 г. ПОДПИСИ: . . . . . .

Образец № 17

СПИСЪК НА ИНЖЕНЕРНО-ТЕХНИЧЕСКИЯ СЪСТАВ И ЕКИПА ОТ ПРОЕКТАНТИ ЗА ИЗПЪЛНЕНИЕТО НА ПОРЪЧКАТА

ТЕХНО-ЕНЕРДЖИ ООД

/посочете фирмата на участника/, участник в процедура за възлагане на обществена поръчка с предмет: участник в открита процедура за възлагане на обществена поръчка с предмет: „Изпълнение на Инженеринг - проектиране и изпълнение на СМР във връзка с реализацията на Националната програма за енергийна ефективност на многофамилните жилищни сгради на територията на община Благоевград – II – ри етап, по обособени позиции

Обособена позиция №2 „Многофамилна жилищна сграда – с административен адрес ул. "Цар Иван Шишман" № 20

открита с решение № РП-36/ 30.12.2015 г. на Кмета на Община Благоевград

Участникът ТЕХНО-ЕНЕРДЖИ ООД (посочете наименованието на участника), който представлявам, ще използва следният екип за изпълнение на поръчката:

№ по ред	СПИСЪК НА ИНЖЕНЕРНО-ТЕХНИЧЕСКИЯ СЪСТАВ			
	Специалност	Име, презиме и фамилия	Квалификация	Общ професионален опит
1.	Технически ръководител	Павел Станков Станчев	Строителен инженер по промишлено и гражданско строителство, диплома №002519/1997г изд.от ВВИСУ „Любен Каравелов"-София	19 години – технически ръководител
2.	Отговорник по контрола на качеството	Силвена Василева Виячева	Магистър инженер , специалност Промишлено и гражданско строителство, диплома № 32008/2000, издадена от УАСГ-София; Удостоверение за преминато професионално обучение рег.№1/05.01.2016г, изд.от ЦПО към ВСУ „Любен Каравелов-София	1година-Проектов ръководител 9 години Инженер ПГС и Инспектор качество

**общ проф.опит е опита по специалността*

№ по ред	СПИСЪК НА ПРОЕКТАНТСКИЯ ЕКИП			
	Специалност	Име, презиме и фамилия	Проектантска правоспособност	Общ професионален опит
1	Архитект	Николай Асенов Давидков	Архитект, 2004, № 02843, Камара на Архитектите в България	14 години

2	Конструктор	Асен Страшимиров Страшимиров	Пълна проектантска правоспособност с протокол 17/2004 на КРС при КИИП по част КОНСТРУКТИВНА, 2004г., рег. N06021, камара на инженерите в инвестиционното проектиране (КИИП)	16 години
3	Проектант по част Електрическа	Иван Петров Панайотов	Минен инженер-електромеханик, 2004, 10/17.09.2004, камара на инженерите в инвестиционното проектиране (КИИП)	38 години
4	Проектант по част ВиК	Бонка Желязкова Въчева	Член на КИИП Удостоверение № 03784 от 2003 год. за пълна проектантска правоспособност	35 години
5	Проектант по част ОВК и Проектант по част Енергийна ефективност	Стела Димитрова Чамова	Машинен инженер по част отопление, вентилация, климатизация с ППП Удоставерение №06282	19 години
6	Проектант на част Пожарна безопасност	Огнян Михайлов Русев	Инженер по противопожарна техника и безопасност – интердисциплинарна част Пожарна Безопасност от 01.11.2013г. Удостоверение за пълна проектантска првоспособност № 15132	26 години
7	Проектант по част ПБЗ, Проектант „ПУСО“, Координатор БЗР	Михаил Георгиев Георгиев	Удостоверение за ППП №04024 Удостоверение №169/24.02.2005г. за Координатор по Безопасност и здраве Сертификат №868/26.04.2015г по Наредба за управление на строителните отпадъци	38 години

1. През целия период на изпълнение на обществената поръчка ще осигуря активното участие на горепосочените експерти.
2. Прилагам 9 броя декларации за ангажираност на експертите.

Дата: 19.02.2016г

Декларатор : .....

ДЕКЛАРАЦИЯ
ЗА АНГАЖИРАНОСТ НА ИНЖЕНЕРНО-ТЕХНИЧЕСКИЯ СЪСТАВ И ЕКИПА ОТ ПРОЕКТАНТИ ЗА ИЗПЪЛНЕНИЕТО НА ПОРЪЧКАТА

От Силвена Василева Виячева

Заемана позиция Отговорник по контрола на качеството в офертата на "ТЕХНО-ЕНЕРДЖИ" ООД

ДЕКЛАРИРАМ

1. На разположение съм да поема работа по обществена поръчка с предмет: участник в открита процедура за възлагане на обществена поръчка с предмет:„Изпълнение на Инженеринг - проектиране и изпълнение на СМР във връзка с реализацията на Националната програма за енергийна ефективност на многофамилните жилищни сгради на територията на община Благоевград – II – ри етап, по обособени позиции
   Обособена позиция №2 „Многофамилна жилищна сграда – с административен адрес ул. "Цар Иван Шишман" № 20
2. Задължавам се да работя в съответствие с предложението на участника за качественото изпълнение на обществената поръчка.
3. Заявените от участника данни и информация за мен са верни.
4. Разбирам, че всяко невярно изявление от мен може да доведе до отстраняване на участника от процедурата.
5. Задължавам се да не разпространявам по никакъв повод и под никакъв предлог данните, свързани с поръчката, станали ми известни във връзка с моето участие в процедурата.

19/02/2016г.
.....
(дата на подписване)

Декларатор: -

ДЕКЛАРАЦИЯ
ЗА АНГАЖИРАНОСТ НА ИНЖЕНЕРНО-ТЕХНИЧЕСКИЯ СЪСТАВ И ЕКИПА ОТ ПРОЕКТАНТИ ЗА ИЗПЪЛНЕНИЕТО НА ПОРЪЧКАТА

От Павел Станков Станчев

Заемана позиция Технически ръководител в офертата на "ТЕХНО-ЕНЕРДЖИ" ООД

ДЕКЛАРИРАМ

1. На разположение съм да поема работа по обществена поръчка с предмет: участник в открита процедура за възлагане на обществена поръчка с предмет:„Изпълнение на Инженеринг - проектиране и изпълнение на СМР във връзка с реализацията на Националната програма за енергийна ефективност на многофамилните жилищни сгради на територията на община Благоевград – II – ри етап, по обособени позиции
   Обособена позиция №2 „Многофамилна жилищна сграда – с административен адрес ул. "Цар Иван Шишман" № 20
2. Задължавам се да работя в съответствие с предложението на участника за качественото изпълнение на обществената поръчка.
3. Заявените от участника данни и информация за мен са верни.
4. Разбирам, че всяко невярно изявление от мен може да доведе до отстраняване на участника от процедурата.
5. Задължавам се да не разпространявам по никакъв повод и под никакъв предлог данните, свързани с поръчката, станали ми известни във връзка с моето участие в процедурата.

19/02/2016г.
.....
(дата на подписване)

Декларатор: -

ДЕКЛАРАЦИЯ
ЗА АНГАЖИРАНОСТ НА ИНЖЕНЕРНО-ТЕХНИЧЕСКИЯ СЪСТАВ И ЕКИПА ОТ ПРОЕКТАНТИ ЗА ИЗПЪЛНЕНИЕТО НА ПОРЪЧКАТА

От Николай Асенов Давидков

Заемана позиция Проектант по част Архитектура в офертата на "ТЕХНО-ЕНЕРДЖИ" ООД

ДЕКЛАРИРАМ

1. На разположение съм да поема работа по обществена поръчка с предмет: участник в открита процедура за възлагане на обществена поръчка с предмет:„Изпълнение на Инженеринг - проектиране и изпълнение на СМР във връзка с реализацията на Националната програма за енергийна ефективност на многофамилните жилищни сгради на територията на община Благоевград – II – ри етап, по обособени позиции
   Обособена позиция №2 „Многофамилна жилищна сграда – с административен адрес ул. "Цар Иван Шишман" № 20
2. Задължавам се да работя в съответствие с предложението на участника за качественото изпълнение на обществената поръчка.
3. Заявените от участника данни и информация за мен са верни.
4. Разбирам, че всяко невярно изявление от мен може да доведе до отстраняване на участника от процедурата.
5. Задължавам се да не разпространявам по никакъв повод и под никакъв предлог данните, свързани с поръчката, станали ми известни във връзка с моето участие в процедурата.

19/02/2016г. Декларатор: -

.....
(дата на подписване)

ДЕКЛАРАЦИЯ
ЗА АНГАЖИРАНОСТ НА ИНЖЕНЕРНО-ТЕХНИЧЕСКИЯ СЪСТАВ И ЕКИПА ОТ ПРОЕКТАНТИ ЗА ИЗПЪЛНЕНИЕТО НА ПОРЪЧКАТА

От Стела Димитрова Чамова

Заемана позиция Проектант по част Енергийна ефективност и ОВК в офертата на "ТЕХНО-ЕНЕРДЖИ" ООД

ДЕКЛАРИРАМ

1. На разположение съм да поема работа по обществена поръчка с предмет: участник в открита процедура за възлагане на обществена поръчка с предмет:„Изпълнение на Инженеринг - проектиране и изпълнение на СМР във връзка с реализацията на Националната програма за енергийна ефективност на многофамилните жилищни сгради на територията на община Благоевград – II – ри етап, по обособени позиции
   Обособена позиция №2 „Многофамилна жилищна сграда – с административен адрес ул. "Цар Иван Шишман" № 20
2. Задължавам се да работя в съответствие с предложението на участника за качественото изпълнение на обществената поръчка.
3. Заявените от участника данни и информация за мен са верни.
4. Разбирам, че всяко невярно изявление от мен може да доведе до отстраняване на участника от процедурата.
5. Задължавам се да не разпространявам по никакъв повод и под никакъв предлог данните, свързани с поръчката, станали ми известни във връзка с моето участие в процедурата.

19/02/2016г.
.....
(дата на подписване)

Декларатор: -

35

ДЕКЛАРАЦИЯ
ЗА АНГАЖИРАНОСТ НА ИНЖЕНЕРНО-ТЕХНИЧЕСКИЯ СЪСТАВ И ЕКИПА ОТ ПРОЕКТАНТИ ЗА ИЗПЪЛНЕНИЕТО НА ПОРЪЧКАТА

От Асен Страшимиров Страшимиров

Заемана позиция Проектант по част Конструктивна в офертата на "ТЕХНО-ЕНЕРДЖИ" ООД

ДЕКЛАРИРАМ

1. На разположение съм да поема работа по обществена поръчка с предмет: участник в открита процедура за възлагане на обществена поръчка с предмет:„Изпълнение на Инженеринг - проектиране и изпълнение на СМР във връзка с реализацията на Националната програма за енергийна ефективност на многофамилните жилищни сгради на територията на община Благоевград – II – ри етап, по обособени позиции
   Обособена позиция №2 „Многофамилна жилищна сграда – с административен адрес ул. "Цар Иван Шишман" № 20
2. Задължавам се да работя в съответствие с предложението на участника за качественото изпълнение на обществената поръчка.
3. Заявените от участника данни и информация за мен са верни.
4. Разбирам, че всяко невярно изявление от мен може да доведе до отстраняване на участника от процедурата.
5. Задължавам се да не разпространявам по никакъв повод и под никакъв предлог данните, свързани с поръчката, станали ми известни във връзка с моето участие в процедурата.

19/02/2016г. Декларатор:

.....

(дата на подписване)

ДЕКЛАРАЦИЯ
ЗА АНГАЖИРАНОСТ НА ИНЖЕНЕРНО-ТЕХНИЧЕСКИЯ СЪСТАВ И ЕКИПА ОТ ПРОЕКТАНТИ ЗА ИЗПЪЛНЕНИЕТО НА ПОРЪЧКАТА

От Огнян Михайлов Русев

Заемана позиция Проектант по част Пожарна безопасност в офертата на "ТЕХНО-ЕНЕРДЖИ" ООД

ДЕКЛАРИРАМ

1. На разположение съм да поема работа по обществена поръчка с предмет: участник в открита процедура за възлагане на обществена поръчка с предмет:„Изпълнение на Инженеринг - проектиране и изпълнение на СМР във връзка с реализацията на Националната програма за енергийна ефективност на многофамилните жилищни сгради на територията на община Благоевград – II – ри етап, по обособени позиции
   Обособена позиция №2 „Многофамилна жилищна сграда – с административен адрес ул. "Цар Иван Шишман" № 20
2. Задължавам се да работя в съответствие с предложението на участника за качественото изпълнение на обществената поръчка.
3. Заявените от участника данни и информация за мен са верни.
4. Разбирам, че всяко невярно изявление от мен може да доведе до отстраняване на участника от процедурата.
5. Задължавам се да не разпространявам по никакъв повод и под никакъв предлог данните, свързани с поръчката, станали ми известни във връзка с моето участие в процедурата.

19/02/2016г.
.....
(дата на подписване)

Декларатор:

37

ДЕКЛАРАЦИЯ
ЗА АНГАЖИРАНОСТ НА ИНЖЕНЕРНО-ТЕХНИЧЕСКИЯ СЪСТАВ И ЕКИПА ОТ ПРОЕКТАНТИ ЗА ИЗПЪЛНЕНИЕТО НА ПОРЪЧКАТА

От Иван Петров Панайотов

Заемана позиция Проектант по част Електрическа в офертата на "ТЕХНО-ЕНЕРДЖИ" ООД

ДЕКЛАРИРАМ

1. На разположение съм да поема работа по обществена поръчка с предмет: участник в открита процедура за възлагане на обществена поръчка с предмет:„Изпълнение на Инженеринг - проектиране и изпълнение на СМР във връзка с реализацията на Националната програма за енергийна ефективност на многофамилните жилищни сгради на територията на община Благоевград – II – ри етап, по обособени позиции
   Обособена позиция №2 „Многофамилна жилищна сграда – с административен адрес ул. "Цар Иван Шишман" № 20
2. Задължавам се да работя в съответствие с предложението на участника за качественото изпълнение на обществената поръчка.
3. Заявените от участника данни и информация за мен са верни.
4. Разбирам, че всяко невярно изявление от мен може да доведе до отстраняване на участника от процедурата.
5. Задължавам се да не разпространявам по никакъв повод и под никакъв предлог данните, свързани с поръчката, станали ми известни във връзка с моето участие в процедурата.

19/02/2016г.
.....
(дата на подписване)

Декларатор: -

38

ДЕКЛАРАЦИЯ
ЗА АНГАЖИРАНОСТ НА ИНЖЕНЕРНО-ТЕХНИЧЕСКИЯ СЪСТАВ И ЕКИПА ОТ ПРОЕКТАНТИ ЗА ИЗПЪЛНЕНИЕТО НА ПОРЪЧКАТА

От Михаил Георгиев Георгиев

Заемана позиция Проектант по част ПБЗ и ПУСО и Координатор БЗР в офертата на "ТЕХНО-ЕНЕРДЖИ" ООД

ДЕКЛАРИРАМ

1. На разположение съм да поема работа по обществена поръчка с предмет: участник в открита процедура за възлагане на обществена поръчка с предмет:„Изпълнение на Инженеринг - проектиране и изпълнение на СМР във връзка с реализацията на Националната програма за енергийна ефективност на многофамилните жилищни сгради на територията на община Благоевград – II – ри етап, по обособени позиции
   Обособена позиция №2 „Многофамилна жилищна сграда – с административен адрес ул. "Цар Иван Шишман" № 20
2. Задължавам се да работя в съответствие с предложението на участника за качественото изпълнение на обществената поръчка.
3. Заявените от участника данни и информация за мен са верни.
4. Разбирам, че всяко невярно изявление от мен може да доведе до отстраняване на участника от процедурата.
5. Задължавам се да не разпространявам по никакъв повод и под никакъв предлог данните, свързани с поръчката, станали ми известни във връзка с моето участие в процедурата.

19/02/2016г. Декларатор:

.....
(дата на подписване)

39

ДЕКЛАРАЦИЯ
ЗА АНГАЖИРАНОСТ НА ИНЖЕНЕРНО-ТЕХНИЧЕСКИЯ СЪСТАВ И ЕКИПА ОТ ПРОЕКТАНТИ ЗА ИЗПЪЛНЕНИЕТО НА ПОРЪЧКАТА

От Бонка Желязкова Въчева

Заемана позиция Проектант по част ВиК в офертата на "ТЕХНО-ЕНЕРДЖИ" ООД

ДЕКЛАРИРАМ

1. На разположение съм да поема работа по обществена поръчка с предмет: участник в открита процедура за възлагане на обществена поръчка с предмет:„Изпълнение на Инженеринг - проектиране и изпълнение на СМР във връзка с реализацията на Националната програма за енергийна ефективност на многофамилните жилищни сгради на територията на община Благоевград – II – ри етап, по обособени позиции
   Обособена позиция №2 „Многофамилна жилищна сграда – с административен адрес ул. "Цар Иван Шишман" № 20
2. Задължавам се да работя в съответствие с предложението на участника за качественото изпълнение на обществената поръчка.
3. Заявените от участника данни и информация за мен са верни.
4. Разбирам, че всяко невярно изявление от мен може да доведе до отстраняване на участника от процедурата.
5. Задължавам се да не разпространявам по никакъв повод и под никакъв предлог данните, свързани с поръчката, станали ми известни във връзка с моето участие в процедурата.

19/02/2016г.

Декларатор: -

.....

(дата на подписване)

40

УНИВЕРСИТЕТ ПО АРХИТЕКТУРА, СТРОИТЕЛСТВО И ГЕОДЕЗИЯ
София
Строителен факултет



ДИПЛОМА

на Силвена Василева Виячева

ЗА ВИСШЕ ОБРАЗОВАНИЕ
НА ОБРАЗОВАТЕЛНО-КВАЛИФИКАЦИОННА СТЕПЕН

МАГИСТЪР

по специалност
Промишлено и гражданско строителство

с професионална квалификация
магистър инженер

ДЕКАН: доц. д-р инж. Г. Варак[illegible]

РЕКТОР: проф. дтн, доц. д-р инж. П. Пенев

Серия УАСГ-2000

№

ВЯРНО С ОРИГИНАЛА

41

РЕПУБЛИКА БЪЛГАРИЯ

ЦЕНТЪР ЗА ПРОФЕСИОНАЛНО ОБУЧЕНИЕ

към ВСУ „Л.Каравелов" – София

Лицензия № 200712511 от НАПОО

УДОСТОВЕРЕНИЕ

ЗА ПРОФЕСИОНАЛНО ОБУЧЕНИЕ

Рег.№ 1 / 05.01.2016г.

СИЛВЕНА ВАСИЛЕВА ВИЯЧЕВА

ЕГН 7502177329родена в гр.Самоков

.община Самоков област София

Българско гражданство

успешно завърши обучение в ЦПО към ВСУ „Л.Каравелов" с признати компетентности - „Разширяване на професионалната квалификация за контрол на качеството на СМР и съответствието на влаганите строителни продукти на изискванията за безопасност – член 169 от ЗУТ"

проведено на 05. 01.2016г.(Протокол №1/ 05.01.2016г.) с форма на обучение - семинар и продължителност 6(шест) учебни часа.

Подлежи на атестация след една година

Ръководител:

(подпис и печат)

(Иван[illegible])

(име, фамилия)

ВЯРНО С ОРИГИНАЛА

A2

РЕПУБЛИКА БЪЛГАРИЯ

ВИСШЕ ВОЕННО ИНЖЕНЕРНО СТРОИТЕЛНО УЧИЛИЩЕ
"ЛЮБЕН КАРАВЕЛОВ" - СОФИЯ



Саморъчен подпис

ВЕРНО С ОРИГИНАЛА

РЕПУБЛИКА БЪЛГАРИЯ

ВИСШЕ ВОЕННО ИНЖЕНЕРНО СТРОИТЕЛНО УЧИЛИЩЕ
"ЛЮБЕН КАРАВЕЛОВ" - СОФИЯ

ДИПЛОМА

за ВИСШЕ образование

серия ЛК № 002519

Павел Станков Станчев

роден на 12.12.1973 година в гр./с./ Ст. Загора
област Хасковска държава Р. България
ЕГН 7312127588 е постъпил през 19 92 година и е
завършил през 199 7 година ПЪЛНИЯ ПЕТГОДИШЕН КУРС на
ВВИСУ "Любен Каравелов" по специалността ПРОМИШЛЕНО
И ГРАЖДАНСКО СТРОИТЕЛСТВО със среден успех от курса на
обучение Мн. добър (4.73) и успех от държавните
изпити Мн. добър (5.25)

С протокол № 4 на държавната изпитна комисия от
25.07 199 7 год. му се присвоява военна квалификация
"ВОЕНЕН ИНЖЕНЕР ПО ПРОМИШЛЕНО И ГРАЖДАНСКО
СТРОИТЕЛСТВО".

На основание Указ № 1815 от 16 август 1973 г. му се
признава ВИСШЕ образование и гражданска квалификация
"СТРОИТЕЛЕН ИНЖЕНЕР ПО ПРОМИШЛЕНО И ГРАЖДАНСКО
СТРОИТЕЛСТВО конструктор

ПРЕДСЕДАТЕЛ НА ДЪРЖАВНАТА ИЗПИТНА КОМИСИЯ
Полк.с.н.с. /доц.д-р инж./ (Милков)

НАЧАЛНИК НА ВВИСУ "ЛЮБЕН КАРАВЕЛОВ"
Полк. (Филев)

София 199 7 г.

Регистрационен № 0466



КАМАРА НА АРХИТЕКТИТЕ В БЪЛГАРИЯ

УДОСТОВЕРЕНИЕ

за пълна проектантска правоспособност

архитект

Николай Асенов Давидков

регистрационен номер 02843

валидност: 01/01/2016 – 31/12/2016

Председател на КР
арх. Весела Георгиева

Председател на УС
арх. Владимир Дамянов

място за личен печат и подпис



Архитектите с пълна проектантска правоспособност, вписани в регистъра на Камарата на архитектите в България, в съответствие с придобитата проектантска квалификация могат да предоставят проектантски услуги в областта на устройственото планиране и инвестиционното проектиране без ограничения по вид и размер, да договарят участие в конкурси по отправки и да упражняват контрол по изпълнението на проектите им (чл.7, ал.7, изр.1 от ЗКАИППП)

Архитектите с пълна проектантска правоспособност, към гореописаните проекти могат да изработват и „Генерален план", „Интериор и дизайн", „Благоустройство", „Пожарна безопасност", „План за безопасност и здраве", „Енергийна ефективност", „План за управление на строителните отпадъци" и други в съответствие с придобитата им професионална квалификация

ВЯРНО С ОРИГИНАЛА

камара на инженерите в инвестиционното проектиране

КИИП

УДОСТОВЕРЕНИЕ

ЗА ПЪЛНА ПРОЕКТАНТСКА ПРАВОСПОСОБНОСТ

Регистрационен номер № 06021

Важи за 2016 година

инж. АСЕН СТРАШИМИРОВ СТРАШИМИРОВ

ОБРАЗОВАТЕЛНО-КВАЛИФИКАЦИОННА СТЕПЕН

МАГИСТЪР

ПРОФЕСИОНАЛНА КВАЛИФИКАЦИЯ

СТРОИТЕЛЕН ИНЖЕНЕР

включен в регистъра на КИИП за лицата с пълна проектантска правоспособност с протоколно решение на УС на КИИП 10/17.09.2004 г. по части:

КОНСТРУКТИВНА
ОРГАНИЗАЦИЯ И ИЗПЪЛНЕНИЕ НА СТРОИТЕЛСТВОТО

КАМАРА НА ИНЖЕНЕРИТЕ В ИНВЕСТИЦИОННОТО ПРОЕКТИРАНЕ КИИП

Председател на РК

инж. Г. Кордов

Председател на КР

ВЯРНО С ОРИГИНАЛА

инж. И. Каралеев

Председател на УС на КИИП

инж. Ст. Кинарев

2016

0·2016

камара на инженерите в инвестиционното проектиране

КИИП

УДОСТОВЕРЕНИЕ

ЗА ПЪЛНА ПРОЕКТАНТСКА ПРАВОСПОСОБНОСТ

Регистрационен номер № 06068

Важи за 2016 година

инж. ИВАН ПЕТРОВ ПАНАЙОТОВ

ОБРАЗОВАТЕЛНО-КВАЛИФИКАЦИОННА СТЕПЕН

МАГИСТЪР

ПРОФЕСИОНАЛНА КВАЛИФИКАЦИЯ

МИНЕН ИНЖЕНЕР - ЕЛЕКТРОМЕХАНИК

включен в регистъра на КИИП за лицата с пълна проектантска правоспособност с протоколно решение на УС на КИИП 10/17.09.2004 г. по части:

ЕЛЕКТРИЧЕСКА

Председател на РК

инж. Г. Кордов

КАМАРА НА ИНЖЕНЕРИТЕ В ИНВЕСТИЦИОННОТО ПРОЕКТИРАНЕ ... КИИП

Председател на КР

инж. Й. Караиев

Председател на УС на КИИП

инж. Ст. Кинарев

ВЯРНО С ОРИГИНАЛА

2016

0:2016

камара на инженерите в инвестиционното проектиране

УДОСТОВЕРЕНИЕ

ЗА ПЪЛНА ПРОЕКТАНТСКА ПРАВОСПОСОБНОСТ

Регистрационен номер № 03784

Важи за 2016 година

инж. БОНКА ЖЕЛЯЗКОВА ВЪЧЕВА

ОБРАЗОВАТЕЛНО-КВАЛИФИКАЦИОННА СТЕПЕН

МАГИСТЪР

ПРОФЕСИОНАЛНА КВАЛИФИКАЦИЯ

ИНЖЕНЕР ПО ВОДОСНАБДЯВАНЕ И КАНАЛИЗАЦИЯ

включен в регистъра на КИИП за лицата с пълна проектантска правоспособност с протоколно решение на УС на КИИП 11/03.12.2004 г. по части:

ВОДОСНАБДИТЕЛНИ И КАНАЛИЗАЦИОННИ ИНСТАЛАЦИИ НА СГРАДИ И СЪОРЪЖЕНИЯ
ВОДОСНАБДИТЕЛНИ И КАНАЛИЗАЦИОННИ МРЕЖИ И СЪОРЪЖЕНИЯ НА ТЕХНИЧЕСКАТА ИНФРАСТРУКТУРА
КОНСТРУКТИВНА НА ВиК СИСТЕМИ
ТЕХНОЛОГИЧНА НА ПРЕЧИСТВАТЕЛНИ СТАНЦИИ ЗА ПРИРОДНИ ВОДИ, БИТОВИ И ПРОМИШЛЕНИ ОТПАДЪЧНИ ВОДИ
ТРЕТИРАНЕ И УПРАВЛЕНИЕ НА ОТПАДЪЦИ
ТЕХНОЛОГИЧНА НА СТАЦИОНАРНИ ПОЖАРОГАСИТЕЛНИ СИСТЕМИ С ВОДА И ПОЖАРОГАСИТЕЛНА ПЯНА

ВЕРНО С ОРИГИНАЛА

Председател на РК

инж. С. Койчев

КАМАРА НА ИНЖЕНЕРИТЕ В ИНВЕСТИЦИОННОТО ПРОЕКТИРАНЕ КИИП

Председател на КР

инж. И. Каралеев

Председател на УС на КИИП

инж. Ст. Кинарев

2016

0:2016

КАМАРА НА ИНЖЕНЕРИТЕ В ИНВЕСТИЦИОННОТО ПРОЕКТИРАНЕ

КИИП

УДОСТОВЕРЕНИЕ

ЗА ПЪЛНА ПРОЕКТАНТСКА ПРАВОСПОСОБНОСТ

Регистрационен номер № 06282

Важи за 2016 година

инж. СТЕЛА ДИМИТРОВА ЧАМОВА

ОБРАЗОВАТЕЛНО-КВАЛИФИКАЦИОННА СТЕПЕН

МАГИСТЪР

ПРОФЕСИОНАЛНА КВАЛИФИКАЦИЯ

МАШИНЕН ИНЖЕНЕР

включен в регистъра на КИИП за лицата с пълна проектантска правоспособност с протоколно решение на УС на КИИП 11/03.12.2004 г. по части:

ОТОПЛЕНИЕ, ВЕНТИЛАЦИЯ, КЛИМАТИЗАЦИЯ, ХЛАДИЛНА ТЕХНИКА, ТОПЛО И ГАЗОСНАБДЯВАНЕ

Председател на РК

инж. Г. Кордов

КАМАРА НА ИНЖЕНЕРИТЕ В ИНВЕСТИЦИОННОТО ПРОЕКТИРАНЕ КИИП

Председател на КР

инж. И. Каралеев

Председател на УС на КИИП

инж. Ст. Кинарев

2016

0-2016

48

ТЕХНИЧЕСКИ УНИВЕРСИТЕТ
ВАРНА

УДОСТОВЕРЕНИЕ
ЗА ПРОФЕСИОНАЛНА КВАЛИФИКАЦИЯ

№ ЕЕС 107 / 21.06.2010 г.

СТЕЛА ДИМИТРОВА ЧАМОВА

ЕГН 7308146675, родена на 14 август 1973 година
в гр. София, област София, Република България,
завърши курс на обучение с общ хорариум 90 часа по

ОБСЛЕДВАНЕ ЗА ЕНЕРГИЙНА ЕФЕКТИВНОСТ И СЕРТИФИЦИРАНЕ НА СГРАДИ

и положи успешно изпит на 17 юни 2010 г.

ВЯРНО С ОРИГИНАЛА

Настоящото удостоверение се издава на основание чл. 23, ал. 1, т. 3 (б) от ЗАКОНА ЗА ЕНЕРГИЙНА ЕФЕКТИВНОСТ

ТЕХНИЧЕСКИ УНИВЕРСИТЕТ ВАРНА

РЕКТОР

Доц. д-р инж. Овид ФАРХИ
(печат на ТУ Вн)

"ТЕХНО - ЕКСПЕРТ" София

Тел.: (359 52) 302 475
Факс: (359 52) 302 745
www.tu-varna.bg

РЕПУБЛИКА БЪЛГАРИЯ
9000 Варна
ул. „Студентска" № 1

© Издателство КЛАСИКА, 2004 © Печатница на БНБ ЕАД, графичен дизайн и полиграфия, 2004

камара на инженерите в инвестиционното проектиране

УДОСТОВЕРЕНИЕ

ЗА ПЪЛНА ПРОЕКТАНТСКА ПРАВОСПОСОБНОСТ

Регистрационен номер № 15132

Важи за 2016 година

инж. ОГНЯН МИХАЙЛОВ РУСЕВ

ОБРАЗОВАТЕЛНО-КВАЛИФИКАЦИОННА СТЕПЕН

МАГИСТЪР

ПРОФЕСИОНАЛНА КВАЛИФИКАЦИЯ

ИНЖЕНЕР ПО ПРОТИВОПОЖАРНА ТЕХНИКА И БЕЗОПАСНОСТ

включен в регистъра на КИИП за лицата с пълна проектантска правоспособност
с протоколно решение на УС на КИИП 103/01.11.2013 г. по части:

ИНТЕРДИСЦИПЛИНАРНА ЧАСТ ПОЖАРНА БЕЗОПАСНОСТ ИЗРАБОТЕНА СЪГЛАСНО ЗУТ, НАРЕДБА №4 ЗА ОБХВАТ И СЪДЪРЖАНИЕ НА ИНВЕСТИЦИОННИТЕ ПРОЕКТИ И ПРИЛОЖЕНИЕ №3 КЪМ ЧЛ.4, АЛ.1 ОТ НАРЕДБА №I3-1971 ЗА СТПНОБП

ПОЖАРНА БЕЗОПАСНОСТ - ТЕХНИЧЕСКА ЗАПИСКА И ГРАФИЧНИ МАТЕРИАЛИ, СХЕМИ И СИТУАЦИОННИ ПЛАНОВЕ

ВЯРНО С ОРИГИНАЛА

Председател на РК *инж. С. Койчев*

Председател на КР *инж. И. Каралеев*

Председател на УС на КИИП *инж. Ст. Кинарев*

2016

0:2016

50

камара на инженерите в инвестиционното проектиране

УДОСТОВЕРЕНИЕ

ЗА ПЪЛНА ПРОЕКТАНТСКА ПРАВОСПОСОБНОСТ

Регистрационен номер № 04024

Важи за 2016 година

инж. МИХАИЛ ГЕОРГИЕВ ГЕОРГИЕВ

ОБРАЗОВАТЕЛНО-КВАЛИФИКАЦИОННА СТЕПЕН

МАГИСТЪР

ПРОФЕСИОНАЛНА КВАЛИФИКАЦИЯ

СТРОИТЕЛЕН ИНЖЕНЕР ПО ПЪТНО СТРОИТЕЛСТВО

включен в регистъра на КИИП за лицата с пълна проектантска правоспособност
с протоколно решение на УС на КИИП 08/24.07.2004 г. по части:

КОНСТРУКТИВНА НА ТРАНСПОРТНИ СЪОРЪЖЕНИЯ
ОРГАНИЗАЦИЯ И БЕЗОПАСНОСТ НА ДВИЖЕНИЕТО

ВЯРНО С ОРИГИНАЛА

Председател на РК

инж. С. Койчев

Председател на КР

инж. И. Каралеев

Председател на УС на КИИП

инж. Ст. Кинарев

0:2016

51

БЪЛГАРО – ГЕРМАНСКИ ПРОФЕСИОНАЛЕН ЦЕНТЪР В СТРОИТЕЛСТВОТО

УДОСТОВЕРЕНИЕ

№ 169/24.02.2005 г.

С настоящето удостоверяваме, че:

ИНЖ. МИХАИЛ ГЕОРГИЕВ ГЕОРГИЕВ
ЕГН 4708090847

е завършил курс за "**КООРДИНАТОР ПО БЕЗОПАСНОСТ И ЗДРАВЕ В СТРОИТЕЛСТВОТО**" по програма съгласувана с ИА "Главна инспекция по труда" и утвърдена от Министерството на регионалното развитие и благоустройството.

Настоящото да послужи пред Възложителите във връзка с чл.5, ал.2 от НАРЕДБА № 2 от 22 март 2004 г. за минималните изисквания за здравословни и безопасни условия на труд при извършване на строителни и монтажни работи (ДВ, бр. 37 от 2004 г.)

Управител:

Българо-германски професионален
център в строителството
/инж. КАЛЧО КАЛЧЕВ/

СДРУЖЕНИЕ БГПЦС София

камара на инженерите в инвестиционното проектиране

СЕРТИФИКАТ

№868/24.06.2014 г.

инж. Михаил Георгиев Георгиев

проектант с регистрационен номер 04024

завърши успешно курс на обучение:

Нормативен контекст, основни положения и практически указания по приложението на НАРЕДБА за Управление на строителните отпадъци и за влагане на рециклирани строителни материали

Курсовете са организирани от ЦО на КИИП.

Главен секретар на КИИП

инж. И. Каралеев

Председател на УС на КИИП

инж. Ст. Кинарев

53

Образец № 18

ДЕКЛАРАЦИЯ
ЗА ТЕХНИЧЕСКА СПЕЦИФИКАЦИЯ НА МАТЕРИАЛИТЕ

ТЕХНО-ЕНЕРДЖИ ООД

/посочете фирмата на участника/, участник в процедура за възлагане на обществена поръчка с предмет: участник в открита процедура за възлагане на обществена поръчка с предмет: **„Изпълнение на Инженеринг - проектиране и изпълнение на СМР във връзка с реализацията на Националната програма за енергийна ефективност на многофамилните жилищни сгради на територията на община Благоевград – II – ри етап, по обособени позиции**

Обособена позиция №2 „Многофамилна жилищна сграда – с административен адрес ул. "Цар Иван Шишман" № 20

открита с решение № РП-36/30.12.2015 г. на Кмета на Община Благоевград

№ по ред	Вид материал	Мярка	Количество
1.	Вароциментов разтвор	м3	18
2.	Дълбокопроникващ грунд	кг	1280
3.	Каменна вата с дебелина 5см	м2	4200
4.	Каменна вата с дебелина 2см	м3	9
5.	EPS 5см	м3	17
6.	XPS 5см	м2	370
7.	Лепилно-шпакловъчна смес	кг	51400
8.	Дюбели за топлоизолация	бр	38600
9.	Стъклотекстилна мрежа	м2	70700
10.	PVC ъгъл с мрежа	м	2100
11.	Водооткапващ профил	м	300
12.	Грунд за мазилка	кг	1280
13.	Финишна мазилка	кг	20500
14.	Ръждопреобразувател	кг	6
15.	Блажна боя	кг	24
16.	PVC дограма с двоен стъклопакет и к-стъкло	м2	644
17.	Алуминиева дограма	м2	15
18.	Алуминиев ъгъл	м	320
19.	Алуминиев подпрозоречен перваз	м	510
20.	Циментова замазка-суха смес	кг	400
21.	Поцинкована ламарина	м2	150
22.	ППР тръби и фитинги	м	200
23.	Противопожарни врати	бр	4
24.	Гофрирани тръби ф13	м	140
25.	Кабел СВТ 3х1,5мм2	м	140
26.	Енергоспестяващи осв.тела с датчик за движение	бр	30
27.	Поцинкована шина	м	46
28.	Заземителен кол	бр	4
29.	Мълниеприемен прът	бр	1
30.	Битумен грунд	кг	120
31.	Битумна хидроизолация без посипка	м2	510

33.	Битумна хидроизолация с посипка	м2	510
34.	Вътрешна шпакловъчна смес	кг	4200
35.	Латекс	кг	440

Към декларацията прилагам следните сертификати за съответствие:

1. Ръждопреобразувател
2. Цимент
3. Хастарна варо-циментова мазилка от Тракон България ЕООД
4. Дълбокопроникващ грунд на Теразид ЕООД
5. Лепило за топлоизолация на Теразид ЕООД
6. Каменна вата Rockwool Frontrock Max E
7. XPS Fibran
8. Фасаден стиропор EPS на Теразид ЕООД
9. PVC дюбели за закрепване на топлоизолационни плоскости на Теразид ЕООД
10. Лепилно-шпакловъчна смес за топлоизолационни плоскости на Теразид ЕООД
11. Стъклофибърна мрежа на Теразид ЕООД
12. PVC профили за топлоизолационни системи на Теразид ЕООД
13. Силикатна фасадна мазилка на Теразид ЕООД
14. Фасадна структурна мазилка на Теразид ЕООД
15. Вътрешна вароциментова мазилка на Теразид ЕООД
16. Машинна гипсова мазилка на Теразид ЕООД
17. Гипсова шпакловка от Кнауф
18. Латекс от Мегахим АД
19. PVC дограма
20. Ал дограма
21. Поцинкована ламарина от Тето ЕООД
22. Битумен грунд
23. Хидроизолационна мембрана без посипка от Ади-комерс ЕАД
24. Хидроизолационна мембрана с посипка от Ади-комерс ЕАД
25. ППР тръби и фитинги
26. Кабели СВТ от Елкабел АД
27. Осветителни тела
28. Евакуационни светещи табели
29. Мълниезащита
30. Пожароустойчиви врати

УЧАСТНИК:.....
/Димитър Хрусафов-Управител/

НИНАХИМ
защото качеството е в ръцете ти

ДЕКЛАРАЦИЯ ЗА СЪОТВЕТСТВИЕ

Долуподписаният Радослав Иванов Радославов - Управител на фирма „НИНАХИМ" ЕООД - гр. Русе, ул. Кирил и Методий 47, декларирам на собствена отговорност, че произведеният в условията на въведена и поддържана система за управление на качеството БДС ISO 9001: 2008 продукт ПРЕОБРАЗУВАТЕЛ ЗА РЪЖДА е в съответствие с:

- Техническа спецификация ТС-НХ-056 която регламентира качеството на продукта
- Закон за защита от вредното въздействие на химичните вещества и препарати /ДВ бр.114 2003 г/
- Наредба за ограничаване емисиите на летливи органични съединения при употребата на органични разтворители в определени бои, лакове и авторепаратурни продукти /ДВ бр.20 от 6.03.2007 г/
- Наредба за реда и начина за класифициране, опаковане и етикетиране на химически вещества и препарати /ДВ бр.66 от 2004 г/
- Европейска Директива 2004/42 за ограничаване на емисите на летливи органични съединения в определени бои, лакове и авторепаратурни продукти
- Европейска Директива 453/2010 ЕС относно регистрацията, оценката, разрешаването и ограничаването на химикали/REACH/

ПРЕОБРАЗУВАТЕЛЯТ ЗА РЪЖДА се употребява за почистване и пасивиране корозирали изделия от черни метали, преобразува ръждата в твърди неразтворими съединения на желязото на стоманени повърхности: покриви, железни конструкции, резервоари, тръбопроводи, огради.
Представлява смес от разтворители, фосфорна киселина и добавки.

Данните за безопасна работа с ПРЕОБРАЗУВАТЕЛ ЗА РЪЖДА се съдържат в Листа за безопасност в съответствие С Регламент 453/2010/ЕС.

Декларирам, че ми е известна отговорността, която нося по чл. 313 от НК.

Януари, 2015 г

Управител:
/Р.Радославов/

НИНАХИМ-ЕООД РУСЕ ROUSSE NINACHIM Ltd

НИНАХИМ
защото качеството е в ръцете ти

Certificate HU 10/4810
ISO 9001:2008
SGS United Kingdom Ltd. System & Services Certification

SGS

ВЯРНО С ОРИГИНАЛА

НИНАХИМ
защото качеството е в ръцете ти

ДЕКЛАРАЦИЯ ЗА СЪОТВЕТСТВИЕ

Долуподписаният Радослав Иванов Радославов-Управител на фирма „НИНАХИМ" ЕООД-гр.Русе, ул.Кирил и Методи" No47, декларирам на собствена отговорност, че произведеният в условията на въведена и поддържана система за управление на качеството БДС ISO 9001: 2008 продукт с SI BELLE АЛКИДЕН ГРУНД е в съответствие с:

-Техническа спецификация ТС-НХ-027 която регламентира качеството на продукта
-Закон за защита от вредното въздействие на химичните вещества и препарати/ДВ бр.114 2003 г/
-Наредба за ограничаване емисиите на летливи органични съединения при употребата на органични разтворители в определени бои, лакове и авторепаратурни продукти/ДВ бр.20 от 6.03.2007 г/
-Наредба за реда и начина за класифициране , опаковане и етикетиране на химически вещества и препарати /ДВ бр.66 от 2004 г/
-Европейска Директива 2004/42 за ограничаване на емисите на летливи органични съединения в определени бои, лакове и авторепаратурни продукти
-Европейска Директива 1907/2006 относно регистрацията , оценката, разрешаването и ограничаването на химически вещества и препарати/REACH регламента/

SI BELLE АЛКИДЕН ГРУНД представлява хомогенна смес от Алкидна смола, пигменти, пълнители, разтворители, сикативи, специални добавки.
За предотвратяване и ограничаване на корозията на повърхностите от черни метали под въздействието на външни фактори.
Употребява се за грундиране на добре почистени от корозия и прах стари повърхности от черни метали, а новите обезмаслени. Предназначен е за използване като основа преди нанасяне на алкидни бои и емайллакове.

Данните за безопасна работа със SI BELLE АЛКИДЕН ГРУНД се съдържат в Листа за безопасност в съответствие Европейска Директива 1907/2006.

Декларирам, че ми известна отговорността, която нося по чл.313 от НК.

Януари, 2011 г

Управител:
/Р.Радославов/

ВЯРНО С ОРИГИНАЛА

НИИСМ-ЕООД
ОЦЕНЯВАНЕ СЪОТВЕТСТВИЕТО НА СТРОИТЕЛНИТЕ ПРОДУКТИ

НАУЧНО ИЗСЛЕДОВАТЕЛСКИ ИНСТИТУТ ПО СТРОИТЕЛНИ МАТЕРИАЛИ – ЕООД
www.niism.com

1528 София, ул. "Илия Бешков" 1 тел.: +359 2/ 973 27 87, 873 76 88, факс: 973 29 10
RESEARCH INSTITUTE OF BUILDING MATERIALS
1528 Sofia, I. Beshkov Str. 1, ПК 60 e-mail: niism@abv.bg, niism@niism.com

НАПРАВЛЕНИЕ ОЦЕНЯВАНЕ СЪОТВЕТСТВИЕТО НА СТРОИТЕЛНИТЕ ПРОДУКТИ
ОРГАН ЗА СЕРТИФИКАЦИЯ
CPR - NB 1950

СЕРТИФИКАТ
за постоянство на експлоатационните показатели

1950 – *CPR* – 057-1-1/22.12.2015 г.

В съответствие с *Регламент 305/2011/ЕС на Европейския парламент и на Съвета от* 9 март 2011 (Регламент за Строителни Продукти или *CPR*) е установено, че строителният продукт

ПОРТЛАНДЦИМЕНТ

CEM I 52,5 N

пуснат на пазара от
"ХОЛСИМ БЪЛГАРИЯ" АД
с. Бели извор, обл. Враца

и произведен в завод
с. Бели извор, обл. Враца

Този сертификат удостоверява, че всички разпоредби по отношение на оценяване на постоянство на експлоатационните показатели описани в Приложение ZA на стандарт

БДС EN 197-1:2011

по система 1+ са изпълнени и
продуктът съответства на всички предписани изисквания.

Този сертификат е издаден за първи път на **14.12.2007** г. и остава валиден до **22.12.2018** г. при условие че методите за изпитване и/или изискванията към производствения контрол, определени в хармонизирания европейски стандарт и използвани за оценяване на постоянството на експлоатационните показатели на декларираните характеристики остават непроменени, а продуктът и производтвените условия в завода не се променят съществено.

Град: София
дата: 22.12.2015 г.

Управител:
/инж. В. Димитров/

НИИСМ-ЕООД
ОЦЕНЯВАНЕ СЪОТВЕТСТВИЕТО НА СТРОИТЕЛНИТЕ ПРОДУКТИ

ВЯРНО С ОРИГИНАЛА

THRAKON

ЕО - Декларация за съответствие

"Тракон България" ЕООД

София 1784, бул."Цариградско шосе" 131, офис 407

декларира съгласно § 9 от Директивата на ЕС за Строителните Продукти (89/106/ЕЕС), че продуктът

GHP 210 SV

Основна хастарна варо-циментова мазилка

е произведена от Thrakon S.A. , Сингру Авеню 130, 17671 Атина

във фабриката на Thrakon в Орестиада,

е в съответствие с хармонизиран продуктов стандарт EN 998-1/2003 и отговаря на изискванията за поставяне на CE - маркировка съгласно таблица ZA.1 от този стандарт.

Декларацията се издава и на базата на издадени от производителя Сертификат за производствен контрол съгласно хармонизиран стандарт EN 998-1/2003. Първоначалните тестове са извършени в лабораторията на Thrakon A.S., Неохори 68200, Орестиада (Протокол 00123)

София 01.11.2011 г

Станимир Узунов
Генерален Мениджър

Тракон България ЕООД
1784 София бул. Цариградско Шосе 131, АТМ Център, ет 4, офис 407
Тел: 02/ 965 85 88 Факс: 02/ 965 85 98

ВЯРНО С ОРИГИНАЛА

Производство и пласмент: София 1528, гара Искър, ул. 5004 № 5
тел.: (02) 979 82 77, (02) 979 82 88 факс: (02) 979 99 70,
e-mail: office@terazid.com, sales@terazid.com

ЛЕПИЛА МАЗИЛКИ ТОПЛОИЗОЛАЦИИ

www.terazid.com

ДЕКЛАРАЦИЯ
ЗА ХАРАКТЕРИСТИКИТЕ НА СТРОИТЕЛЕН ПРОДУКТ
№ 20150316-07-Д

1. Уникален идентификационен код на типа продукт:

Дълбокопроникващ грунд "ТЕРАЗИД G - 55"

2. Национални изисквания (заповед на министъра на регионалното развитие и благоустройството, национален нормативен акт), техническа спесификация (национален стандарт, българско техническо одобрение), приложими за строителния продукт:

БДС EN 13300

3. Предвидена употреба или употреби на строителния продукт, в съответствие с националните изисквания, както е предвидено от производителя:

Дълбокопроникващ грунд

4. Име, регистрирано търговско наименование или регистрирана търговска марка, адрес за контакт на производителя и място на производство:

„ТЕРАЗИД" ЕООД
Гр.София, гара Искър, ул. „5004" №5
Tel. +35929799971
Fax: +35929799970
e-mail: office@terazid.com

5. Име и адрес за контакт на упълномощения представител (когато е приложимо):

не е приложимо

6. Наименование на лице за оценяване на съответствието с националните изисквания (когато е приложимо):

Научно-изследователски институт по строителни материали ЕООД

ВЯРНО С ОРИГИНАЛА

Производство и пласмент: София 1528, гара Искър, ул. 5004 № 5
тел.: (02) 979 82 77, (02) 979 82 88 факс: (02) 979 99 70,
e-mail: office@terazid.com, sales@terazid.com

ЛЕПИЛА МАЗИЛКИ ТОПЛОИЗОЛАЦИИ **www.terazid.com**

7. Декларирани показатели на характеристиките на строителния продукт:

Характеристика	Показател	Метод за изпитване/изчисление/определяне
1	2	3
Коеф. на водопропускливост - w:	0,62 kg/m².h0,5	**БДС EN 1062-3**
Сцепление с основата:	0,105 N/mm²	**БДС EN ISO 4624**

Забележки:

1. В колона 1 се представя списък на характеристиките, както са определени в националните изисквания, съгласно т.2 за предвидената употреба, посочена в т.3.

2. В колона 2 се записват декларираните показатели, изразени като нива и класове или като описание на всяка съответстваща характеристика, изброена в колона 1.

3. В колона 3 се отразява датираното позоваване на метода за изпитване/изчисление/определяна на декларирания в колона 2 показател.

8. Характеристиките на строителния продукт, посочен в т. 1, имат показатели, съответстващи на декларираните, съгласно т.7.

Тази **Декларация за характеристиките на строителния продукт** се издава изцяло на отговорността на производителя, съгласно т. 4 или на упълномощения представител, съгласно т.5.

Подписано за и от името на производителя:

.....

Росен Станков - управител

04.08.2015 г.
гр.София

ВЯРНО С ОРИГИНАЛА

Производство и пласмент: София 1528, гара Искър, ул. 5004 № 5
тел.: (02) 979 82 77, (02) 979 82 88 факс: (02) 979 99 70,
e-mail: office@terazid.com, sales@terazid.com

ЛЕПИЛА МАЗИЛКИ ТОПЛОИЗОЛАЦИИ

www.terazid.com

ДЕКЛАРАЦИЯ
ЗА ХАРАКТЕРИСТИКИТЕ НА СТРОИТЕЛЕН ПРОДУКТ

№ 20150316-78-Д

1. Уникален идентификационен код на типа продукт:

„ТОП МИКС – Лепило за EPS"

2. Национални изисквания (заповед на министъра на регионалното развитие и благоустройството, национален нормативен акт), техническа спесификация (национален стандарт, българско техническо одобрение), приложими за строоителния продукт:

БДС EN 13494
„ТОП МИКС – Лепило за EPS"

3. Предвидена употреба или употреби на строителния продукт, в съответствие с националните изисквания, както е предвидено от производителя:

Лепило на циментова основа за топлоизолационни плоскости EPS

4. Име, регистрирано търговско наименование или регистрирана търговска марка, адрес за контакт на производителя и място на производство:

„ТЕРАЗИД" ЕООД
Гр.София, гара Искър, ул. „5004" №5
Tel. +35929799971
Fax: +35929799970
e-mail: office@terazid.com

5. Име и адрес за контакт на упълномощения представител (когато е приложимо):

не е приложимо

6. Наименование на лице за оценяване на съответствието с националните изисквания (когато е приложимо):

ВЯРНО С ОРИГИНАЛА

Производство и пласмент: София 1528, гара Искър, ул. 5004 № 5
тел.: (02) 979 82 77, (02) 979 82 88 факс: (02) 979 99 70,
e-mail: office@terazid.com, sales@terazid.com

ЛЕПИЛА МАЗИЛКИ ТОПЛОИЗОЛАЦИИ **www.terazid.com**

Научно-изследователски институт по строителни материали ЕООД

7. Декларирани показатели на характеристиките на строителния продукт:

Характеристика	Показател	Метод за изпитване/изчисление/ определяне
1	2	3
Якост на сцепление с бетонова повърхност	560 kPa	**БДС EN 1015-12; ETAG-004 (EOTA)**
Якост на сцепление на основното покритие с EPS плоча	200 kPa	**БДС EN 13494; ETAG-004 (EOTA)**
Коефициент на капилярна абсорбция на вода - с	0,01 $kg/m^2.min^{0,5}$	**БДС EN 1015-18; БДС EN 998-1**

Забележки:
1. В колона 1 се представя списък на характеристиките, както са определени в националните изисквания, съгласно т.2 за предвидената употреба, посочена в т.3.
2. В колона 2 се записват декларираните показатели, изразени като нива и класове или като описание на всяка съответстваща характеристика, изброена в колона 1.
3. В колона 3 се отразява датираното позоваване на метода за изпитване/изчисление/определяна на декларирания в колона 2 показател.

8. Характеристиките на строителния продукт, посочен в т.1, имат показатели, съответстващи на декларираните, съгласно т.7.

Тази **Декларация за характеристиките на строителния продукт** се издава изцяло на отговорността на производителя, съгласно т. 4 или на упълномощения представител, съгласно т.5.

Подписано за и от името на производителя от:

ТЕРАЗИД ЕООД ТЕРАЗИД 12 СОФИЯ

.....
Росен Станков - управител

10.07.2015 г.
гр.София

ВЯРНО С ОРИГИНАЛА

63

ROCKWOOL Frontrock MAX E

СВОЙСТВА НА КАМЕННАТА ВАТА ROCKWOOL

Топлоизолация, негоримост – предпазва от разпространение на огън и пламъци. Звукопоглъщане, водо- и влагоустойчивост. Плочите са хидрофобни и паропроницаеми. Стабилност на размерите. Устойчивост на алкални компоненти. Минерални продукти, устойчиви на гризачи и буболечки. Безопасни за здравето.



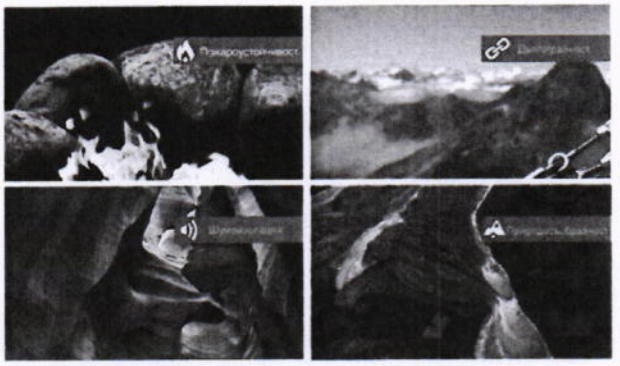

ОПАКОВКА

Плочите са опаковани в полиетиленово фолио с името на производителя и основни данни на етикета за продукта.

РАЗМЕРИ, ПРОДУКТОВА ГАМА И ОПАКОВКИ

Дебелина (мм)	60	70	80	100	120	140	160	180	200
Дължина х ширина (мм)					1000 x 600				
м² / опаковка	2,40	1,80	1,80	1,20	1,20	1,20	1,20	1,20	1,20

R - коефициент на топлинно съпротивление

Дебелина (мм)	60	70	80	100	120	140	160	180	200
R_D (m²K/W)	1,65	1,90	2,20	2,75	3,30	3,85	4,40	5,00	5,55

ТЕХНИЧЕСКИ ХАРАКТЕРИСТИКИ

Характеристика	Символ	Стойност	Единица мярка	Стандарт
Клас на горимост	-	A1	-	БДС EN 13501-1
Коефициент на топлопроводимост	λ_D	0,036	$W.m^{-1}.K^{-1}$	БДС EN 12667
Дифузно съпротивление на преминаване на водни пари	μ	1	(-)	БДС EN 13162
Якост на натиск при 10% деформация	σ_{10}	≥ 20	kPa	БДС EN 826
Издръжливост на опън, перпендикулярен на повърхността на плочата	σ_{mt}	≥ 10	kPa	БДС EN 1607
Точково натоварване	F_p	250	N	EN 12430
Ниво на толеранс за дебелина	-	T5	-	БДС EN 13162
Специфично топлопренасяне	c_p	1030	$J.kg^{-1}.K^{-1}$	БДС EN 12524
Водопоглъщане (кратък период)	W_p	≤ 1	$kg.m^{-2}$	БДС EN 1609
Водопоглъщане (дълъг период)	W_p	≤ 3	$kg.m^{-2}$	БДС EN 12087
Точка на топене	t_t	> 1.000	°C	DIN 4102
CE – сертификат за гражданско инженерство	EMI: 1615-CPD-35-(C-7/2010)			
Система за управление на качеството	ISO 9001:2000 – Lloyd's Register Quality Assurance (LRQA), Budapest			
Система за опазване на околната среда	ISO 14001:2004 - Certificate Nr. VNA0005496 Lloyd's Register Quality Assurance Limited, Budapest			

Информацията, посочена в тази техническа спецификация, описва свойствата на продукта към момента на изготвянето и . Поради непрекъснатото подобряване на качествените характеристики на материалите са възможни промени на техните свойства по всяко време. За актуална информация моля, свържете се с Вашия търговски представител.
01.03.2013 © Рокуул България ЕООД

България ЕООД
www.rockwool.bg
info@rockwool.bg
1124 София ул. "Цар Иван Асен II" 83
тел. 02/ 943 95 60
тел. 02/ 943 95 61
факс 02/ 943 16 82



Твърди плоскости от базалтовата вата с два интегрирани хидрофобни слоя. Горният слой, е с дебелина до 20 мм и има по-голяма плътност, която придава допълнителна устойчивост на механични въздействия. Долният слой има плътност, която способства за отличният коефициент на топлопроводимост на продукта. Плоскостите са надписани от външната страна с цел правилен монтаж. Залепването на плоскостите върху основата се прави откъм ненадписаната страна.



До 5 пъти по-малки разходи за отопление и охлаждане

Стойността на коефициента на топлопроводимост (λ) на минералната базалтова вата е много ниска, като по този начин се гарантира по-малка загуба на енергия; топлината остава там, където желаем, а именно в жилището. Така се намалява консумацията на енергия, намаляват се разходите и се постига приятен и здравословен вътрешен климат. Един неизолиран къщи от 100 м² изразходва за отопление годишно по около 20,000 kWh енергия или приблизително 2500 м³ природен газ като източник на енергия. Изборът на сгради с намалена консумация на енергия или подобряване на енергийната ефективност във вече съществуващи сгради позволява на собствениците на имота да намалят консумацията на енергия до 4000 kWh или за 520 м³ газ годишно и така да контролират разходите за енергия и да бъдат по-малко податливи на евентуални бъдещи колебания в цените на енергията.

Система за топлоизолация на фасади с плоскости "Dual Density"

Бързо възвръщане на инвестицията

Изолирайте дома си с Frontrock MAX E!

Възвръщането на инвестицията чрез термоизолация на фасадата с плоскости Frontrock MAX E става до 2 години, след което се осъществяват икономии при месечните разходи за отопляване и охлаждане.

Топлоизолацията действа както през студения сезон, така и през лятото. През зимата топлоизолацията задържа топлината в сградата и намалява разхода на енергия при затопляне, докато лятото не позволява проникването на топлината в сградата и намалява нуждата от употребата на климатични системи.

Приятен и здравословен вътрешен климат

Позволява на къщата да „диша" по естествен начин, без да поема влагата от въздуха. Стените ще са сухи, жилището проветрено, а рискът от появата на мухъл и влага е елиминиран.

Плочите ROCKWOOL Frontrock MAX E позволяват преминаването на влажните пари отвътре навън, като предотвратяват конденз.

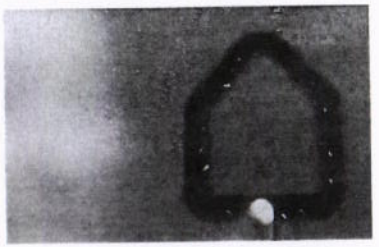

Така Frontrock MAX E предлага приятна и здравословна среда.

Инструкции за монтаж на топлоизолационни системи с плоскости Frontrock MAX E

Подготовка на основата
- Нови конструкции: повърхността трябва да бъде суха, без мазни и прашни петна
- Стари сгради: отстраняване на горния слой повредена мазилка на повърхността, като повърхността трябва да бъде суха, без мазни и прашни петна



1. монтаж на профилите на цоклъа



2. преди залепването на плочите към фасадата всяка една се шпакловка с тънък слой лепило отпъм необозначената страна, за да се подобри сцеплението на лепилото към плочата



3. лепилото се нанася върху шпакловката предварително страна по периметъра на плоскостта във форма на венец от около 8-10 см, а на 3-4 места се оформят топки в средата на плоскостта (на по-малко от 40% от повърхността на плочата)



4. вертикалните фуги на отделните плоскости не трябва да съвпадат с вертикалните фуги на горната и долната плоскост, т.е. плоскостите да се редят шахматно.



5. отстраняване на излишното лепило



6. механично фиксиране с дюбели /с метален пирон/ във формата на буквата "W"



7. подсилване на ъглите и краищата и диагонално армиране на отворите (врати и прозорци)



8. нанасяне на армировъчна шпаклевка от 4- 5 мм и поставяне на мрежата от стъклопласт



9. вторият слой армировъчна шпаклевка трябва да е с дебелина 1-2 мм



10. нанася се грунд за изравняване способността за поглъщане на основата



11. нанася се декоративната мазилка

Важно! Горният слой с по-голяма плътност е обозначен с надпис TOP ROCKWOOL и трябва винаги да гледа навън.

ВЯРНО С ОРИГИНАЛА

Размери и Информация за Продукта

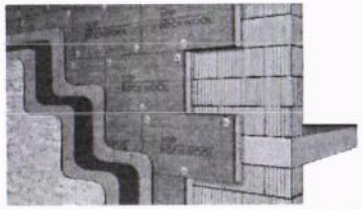

Дебелина (мм)	60	70	80	100	120	140	160	180	200
Дължина х широчина (мм)	1000 x 600								
м² / пакет	2,40	1,80	1,80	1,20	1,20	1,20	1,20	1,20	1,20

R_D - коефициент на топлинно съпротивление

Дебелина (мм)	60	70	80	100	120	140	160	180	200
R_D (м²K/W)	1,65	1,90	2,20	2,75	3,30	3,85	4,40	5,00	5,55

Технически параметри

Характеристики	Символ	Стойност	Мяк ед.	Стандарт
Клас на горимост	-	A1	-	БДС EN 13501-1
Коефициент на топлопроводимост	λ_D	0,036	W/mK	БДС EN 12667
Дифузно съпротивление на пари	μ	1	(-)	БДС EN 13162
Устойчивост на натиск при деформация от 10%	σ_m	≥ 20	kPa	БДС EN 826
Устойчивост при перпендикулярен опън	σ_{mt}	≥ 10	kPa	БДС EN 1607
Точково натоварване	F_p	250	N	БДС EN 12430
Толеранс на дебелината	-	T5	-	БДС EN 13162
Специфично топлопренасяне	C_p	1030	J kg^{-1} K^{-1}	БДС EN 12524
Коефициент на абсорбиране на вода (краткосрочно)	W_p	≤ 1	kg·m^{-2}	БДС EN 1609
Коефициент на абсорбиране на вода (дългосрочно)	W_p	≤ 3	kg·m^{-2}	БДС EN 12087
Точка на топене	t_t	> 1000	°C	DIN 4102
Технически сертификати	CE: 1416 – CPD – 35 – (C – 7/2010)			
Система за управление на качеството	ISO 9001: 2000 Сертификат № VNA0005496 Lloyds Register Quality Assurance Limited Budapest			
Система за управление на околната среда	ISO 14001: 2004 № VNA0005496 Lloyds Register Quality Assurance Limited Budapest			

ROCKWOOL

„РОКУЛ БЪЛГАРИЯ" ЕООД
София 1113, бул. "Драган Цанков" 23 А
Бизнес сграда TETRIX, ет.1, офис 1
Тел. +359 878 358 951

info@rockwool.bg
www.rockwool.bg

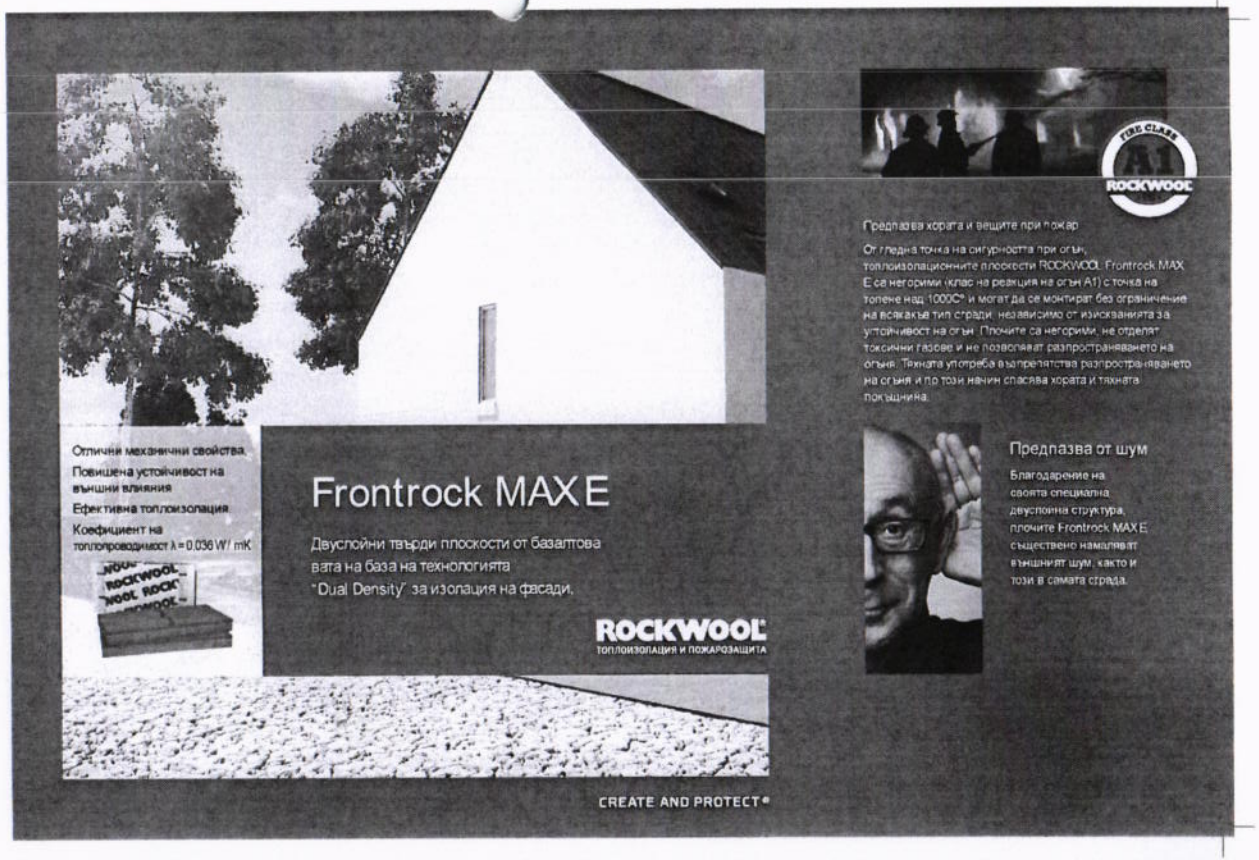

ВЯРНО С ОРИГИНАЛА

ROCKWOOL®
THERMAL AND FIRESAFE INSULATION

Наредба за съществените изисквания и оценяване съответствието на строителните продукти

Приложение № 3
към чл. 25, ал. 2

ДЕКЛАРАЦИЯ ЗА СЪОТВЕТСТВИЕ

Долуподписаната ТЕОДОРА НЕНОВА, управител на **СИПЕР - БЪЛГАРИЯ ООД**, дистрибутор за България, с адрес на управление: София 1592, ж.к. „Дружба 1", бул."Проф. Цветан Лазаров" № 50, декларирам на собствена отговорност, че

изделията от **минерална каменна вата**,
с търговски наименования:

I^ва група: **леки плочи от каменна вата с плътност 35-120 kg/m³**
(MULTIROCK, ROCKMIN, TECHROCK 40 / 60 / 80 / 100 / 120 / ALS / FB1 / FW1);

II^ра група: **промишлени рула и плочи от каменна вата с плътност 30 – 105 kg/m³**
(VENTIZOL, LAROCK 40/65, WM 65 / 80 / 105, RTD-2, RBM);

III^та група: **промишлени шалета от каменна вата с плътност 80 – 120 kg/m³**
(PIPO, PIPO ALS, FLEXIROCK, RS 880, RS 800, THERMOROCK)

Производители:	**РОКУУЛ УНГАРИЯ АД, РОКУУЛ ЧЕХИЯ АД**
Адрес на производителите:	**Унгария, гр. Таполца 8300 Чехия, гр. Бохумин**
Приложение:	**топло- и звукоизолация на промишлени съоръжения**
Отговарят на следните стандарти:	**БДС EN 13 162**
Система за контрол на качеството ISO 9001	**Сертификат BVQI № 00134 от 16.07.2006г. за система за управление на качеството ISO 9001: 2000**
Маркировката „CE"	**Сертификат № 1159 - CPD – 0051/04 от 8.04.2005г.**

са в съответствие с Наредбата за съществените изисквания и оценяване съответствието на строителните продукти и съществени изисквания за безопасност на други наредби за оценяване на съответствието.

- Протоколи за първоначално изпитване по НСИОССП, съгласно БДС EN 13162 с № 132, 133, 136, 139, 141 от 12.05.2004г. от НИССМ;
- ЕО-Сертификати 1159-CPD-0051/04 съгласно EN 13162, издаден от службата за сертификация **DAS LAND STEIERMARK** от Австрия на 8.04.2005г.;
- Протоколи от изпитване № 36/1995г. на НИИПО, отнасящ образците към групата на **негоримите материали**, съгласно БДС 14451/78;
- Протокол от изпитване № 154, 156, 157, 160 / 2000г. на НПИПАБ, отнасящ образците към групата на **негоримите материали,** съгласно БДС 14451/78;
- Писмо от НСПАБ – МВР № ПОП С 642 / 25.07.2005г. за минималната граница на пожароустойчивост 1 час на метални вентилационни канали, защитени с **ROCKWOOL TECHROCK ALS;**
- Санитарно разрешително № 2065/1996г. от Министерство на Здравеопазването на Р България, разрешаващо влагането в строителството на минералните вати ROCKWOOL ;
- Становище № 2922 1399/11.11.1996г. на Национален Център по Хигиена за санитарно - хигиенните качества на минералните вати ROCKWOOL и приложението им като изолационен материал в строителството.

Декларирам, че ми е известна отговорността, която нося по чл. 313 от НК.
София, 01.06.2006 г.

СИПЕР - БЪЛГАРИЯ ООД София

Управител:
/Т. Ненова/

ВЯРНО С ОРИГИНАЛА

67

Издава се на ССИК ЕООД
За ОБЕКТ
25.06.2015

ДЕКЛАРАЦИЯ ЗА ЕКСПЛОАТАЦИОННИ ПОКАЗАТЕЛИ

fibran®

No	BG-1009-001
1 Уникален идентификационен код на типа продукт	FIBRANxps ETICS GF
2 Тип, партиден или сериен номер или друг елемент, който позволява да се идентифицира строителният продукт съгласно изискванията на член 11, параграф 4	ETICS GF 40 - 50
3 Предвидена употреба или употреби на строителния продукт в съответствие с приложимата хармонизирана спецификация, както е предвидено от производителя	Thermal insulation for buildings (ThIB)
	XPS-EN 13164-T3-CS(10\Y)300-DS(TH)-WL(T)1,5-WD(V)3
4 Име, регистрирано търговско наименование или регистрирана търговска марка и адрес за контакт на производителя съгласно изискванията на член 11, параграф 5	FIBRAN Bulgaria AD, 33 Okolovrasten pat Str., 1404, Sofia, Bulgaria
5 Когато е приложимо, име и адрес за контакт на упълномощения представител, чието пълномощие включва задачите, посочени в член 12, параграф 2	not relevant
6 Система или системи за оценяване и проверка на постоянството на експлоатационните показатели на строителния продукт, както са изложени в приложение V.	AVCP - System 3
7 В случай на декларация за експлоатационни показатели относно строителен продукт, обхванат от хармонизиран стандарт (наименование и номер на нотифицирания орган, ако е приложимо).	FIW No. 0751
Хармонизиран стандарт	EN 13164:2012

8 Декларирани експлоатационни показатели

Съществени характеристики	Експлоатационни показатели	Мерни единици	Декларирани експлоатационни показатели
Топлинно съпротивление	Дебелина	d_N [mm]	40 - 50
	Клас Дебелина	T	T3
	Топлинно съпротивление	R_D [m² K/W]	see below table
	Топлопроводност	λ_D [W/m K]	0,034
Реакция на огън	Реакция на огън	Euroclass	E
Отделяне на опасни вещества	Отделяне на опасни вещества		NPD
Индекс на звукопоглъщане	Звукопоглъщане		NPD
Продължително горене с пламък	Продължително горене с пламък		NPD
Водопоглъщане	Продължително водопоглъщане при пълно потопяване	WL(T) [vol.%]	≤1,5
	Продължително водопоглъщане чрез дифузия	WD(V) [vol.%]	≤3
Пренасяне на водни пари	Число на дифузионно съпротивление на преминаване на водна пара	MU	50
Якост на натиск	Напрежение на натиск или Якост на натиск	CS(10/Y) [kPa]	300
Якост на опън / Якост на огъване	Якост на опън перпендикулярно на повърхностите	TR [kPa]	NPD
Дълготрайност на реакцията на огън при топлина, атмосферни влияния, стареене / разрушаване	Реакция на огън	Euroclass	E
Дълготрайност на топлинната устойчивост при топлина, атмосферни влияния, стареене / разрушаване	Топлинно съпротивление	R_D [m² K/W]	see below table
	Топлопроводност	λ_D [W/m K]	0,034
	Мразоустойчивост след продължително излитване за дифузията на вода	FTCD	NPD
	Мразоустойчивост след продължително водопоглъщане при пълно потапяне	FTCI	NPD
	Стабилност на размерите при определена температура и относителна влажност	DS	
	Деформация при определено натоварване на натиск	DLT	NPD
Дълготрайност на якостта на натиск при топлина, атмосферни влияния, стареене / разрушаване	Пълзене при натоварване на натиск	CC (2/1,5/50)	NPD

Представянето на продукта, посочено в точки 1 и 2, е в съответствие с декларираните експлоатационни характеристики в точка 8.

Дебелина	20	25	30	40	50	60	70	80	90	100	120	140
R_D [m² K/W]	0,55	0,70	0,85	1,15	1,45	1,75	2,05	2,35	2,60	2,90	3,50	4,10

Име: Boris Radulov
Длъжност: Deputy Executive Director

Място: Sofia
Дата: 01.07.2013
Подпис:

Този продукт съдържа Хексабромоциклододекан (Декларация според изискванията на Регламент за строителните продукти, Член 6 Параграф 5)

ВЯРНО С ОРИГИНАЛА

Производство и пласмент: София 1528, гара Искър, ул. 5004 № 5
тел.: (02) 979 82 77, (02) 979 82 88 факс: (02) 979 99 70,
e-mail: office@terazid.com, sales@terazid.com

ЛЕПИЛА МАЗИЛКИ ТОПЛОИЗОЛАЦИИ **www.terazid.com**

ДЕКЛАРАЦИЯ ЗА ЕКСПЛОАТАЦИОННИ ПОКАЗАТЕЛИ

№ 20130709-77-3-Д

1. Уникален идентификационен код на типа продукт:

ФАСАДЕН СТИРОПОР „ТЕРАЗИД" EPS – F 15-18
EPS БДС EN 13163-T2-L2-W2-P4-S2-BS170-CS(10)80-DS(70,-)1-TR150-WL(T)2-MU

2. Тип, партиден или сериен номер или друг елемент, който позволява да се идентифицира строителния продукт, съгласно изискванията на член 11, параграф 4, на Регламент (ЕС) № 305/2011:

ФАСАДЕН СТИРОПОР „ТЕРАЗИД" EPS – F 15-18
/партиден номер, обозначен върху опаковката/

3. Предвидена употреба или употреби на строителния продукт, в съответствие с приложимия хармонизиран стандарт, както е предвидено от производителя:

Топлоизолационни плоскости „ТЕРАЗИД EPS – F 15-18" при направа на нови фасади и топлоизолиране на стари сгради

4. Име, регистрирано търговско наименование или регистрирана търговска марка и адрес за контакт на производителя, съгласно изискванията на член 11, параграф 5 на Регламент (ЕС) № 305/2011:

„ТЕРАЗИД" ЕООД
Гр.София, гара Искър, ул. „5004" №5
Tel. +35929799971
Fax: +35929799970
e-mail: office@terazid.com

5. Когато е приложимо, име и адрес за контакт на упълномощения представител, чието пълномощие включва задачите, посочени в член 12, параграф 2 на Регламент (ЕС) № 305/2011:

не е приложимо

6. Система или системи за оценяване и проверка на постоянството на експлоатационните показатели на строителния продукт, както са изложени в Регламент (ЕС) № 305/2011 за строителни продукти, приложение V:

Система 3

7. В случай на декларация за експлоатационни показатели, относно сторителния продукт, обхванат от хармонизиран стандарт

ВЯРНО С ОРИГИНАЛА

БДС EN 13163:2011,

Нотифициран орган за сертификация на производствен контрол в предприятието № NB 1950 извърши първоначалната проверка на производствената площадка и на производствения контрол в предприятието, постоянно наблюдение, оценяване на производствения контрол в предприятието и издаде сертификат №153-1/18.03.2011 г. за съответствие на производствения контрол в предприятието.

8. Декларирани експлоатационни показатели:

Съществена характеристика	Експлоатационен показател	Хармонизиран стандарт
1	2	3
Обемна плътност	16,8 kg/m^3	**БДС EN 13163:2011**
Коеф. на топлопроводност при t=10°C	0,029 W/m.K	**БДС EN 13163:2011**
Клас на горимост	E (самозагасващ)	**EN 13501-1:2007**

9. Експлоатационните показатели на продукта, идентифициран в точки 1 и 2, съответстват на декларираните експлоатационни показатели в точка 8.

Настоящата декларация за експлоатационни показатели се издава изцяло на отговорността на производителя, посочен в точка 4:

Подписано за и от името на производителя от:

ТЕРАЗИД ЕООД ТЕРАЗИД

Росен Станков - управител

10.07.2015 г.
гр.София

ТЕХНО - ИЗОЛАЦИЯ София

ВЯРНО С ОРИГИНАЛА

ТЕРАЗИД

Производство и пласмент: София 1528, гара Искър, ул. 5004 № 5
тел.: (02) 979 82 77, (02) 979 82 88 факс: (02) 979 99 70,
e-mail: office@terazid.com, sales@terazid.com

ЛЕПИЛА МАЗИЛКИ ТОПЛОИЗОЛАЦИИ

www.terazid.com

ДЕКЛАРАЦИЯ ЗА ЕКСПЛОАТАЦИОННИ ПОКАЗАТЕЛИ

№ 20130709-64-1-Д

1. Уникален идентификационен код на типа продукт:

PVC дюбели за закрепване на топлоизолационни плоскости

2. Тип, партиден или сериен номер или друг елемент, който позволява да се идентифицира строителния продукт, съгласно изискванията на член 11, параграф 4, на Регламент (ЕС) № 305/2011:

PVC дюбели за закрепване на топлоизолационни плоскости
/партиден номер, обозначен върху опаковката/

3. Предвидена употреба или употреби на строителния продукт, в съответствие с приложимия хармонизиран стандарт, както е предвидено от производителя:

PVC дюбели за закрепване на топлоизолационни плоскости

4. Име, регистрирано търговско наименование или регистрирана търговска марка и адрес за контакт на производителя, съгласно изискванията на член 11, параграф 5 на Регламент (ЕС) № 305/2011:

„ТЕРАЗИД" ЕООД
Гр.София, гара Искър, ул. „5004" №5
Tel. +35929799971
Fax: +35929799970
e-mail: office@terazid.com

5. Когато е приложимо, име и адрес за контакт на упълномощения представител, чието пълномощие включва задачите, посочени в член 12, параграф 2 на Регламент (ЕС) № 305/2011:

не е приложимо

6. Система или системи за оценяване и проверка на постоянството на експлоатационните показатели на строителния продукт, както са изложени в Регламент (ЕС) № 305/2011 за строителни продукти, приложение V:

Система 4

7. В случай на декларация за експлоатационни показатели, относно строителния продукт, обхванат от Техническа спесификация на продукта ТС 181/30.03.2012. Обследване на размери БДС 14999-80

ВЯРНО С ОРИГИНАЛА

8. Декларирани експлоатационни показатели:

Съществена характеристика	Експлоатационен показател	Хармонизиран стандарт
1	2	3
Товароносимост на опън	0,622 kN/mm²	**ТС 181/30.03.2012; БДС 14999-80**

9. Експлоатационните показатели на продукта, идентифициран в точки 1 и 2, съответстват на декларираните експлоатационни показатели в точка 8.

Настоящата **Декларация за експлоатационни показатели** се издава изцяло на отговорността на производителя, посочен в точка 4:

Подписано за и от името на производителя от:

.....

Росен Станков - управител

12.10.2015 г.
гр.София

ВЯРНО С ОРИГИНАЛА

72

ТЕРАЗИД®

Производство и пласмент: София 1528, гара Искър, ул. 5004 № 5
тел.: (02) 979 82 77, (02) 979 82 88 факс: (02) 979 99 70,
e-mail: office@terazid.com, sales@terazid.com

ЛЕПИЛА МАЗИЛКИ ТОПЛОИЗОЛАЦИИ **www.terazid.com**

ДЕКЛАРАЦИЯ
ЗА ЕКСПЛОАТАЦИОННИ ПОКАЗАТЕЛИ

№ 20130709-79-Д

1. Уникален идентификационен код на типа продукт:

   Лепило-шпакловка за топлоизолационни плоскости „ТОП МИКС ТЕРМО"

2. Тип, партиден или сериен номер или друг елемент, който позволява да се идентифицира строителния продукт, съгласно изискванията на член 11, параграф 4, на Регламент (ЕС) № 305/2011:

   „ТОП МИКС ТЕРМО"
   /партиден номер, обозначен върху опаковката/

3. Предвидена употреба или употреби на строителния продукт, в съответствие с приложимия хармонизиран стандарт, както е предвидено от производителя:

   Суха смес на циментова основа за залепване и шпакловане на топлоизолационни плоскости от EPS

4. Име, регистрирано търговско наименование или регистрирана търговска марка и адрес за контакт на производителя, съгласно изискванията на член 11, параграф 5 на Регламент (ЕС) № 305/2011:

   „ТЕРАЗИД" ЕООД
   Гр.София, гара Искър, ул. „5004" №5
   Tel. +35929799971
   Fax: +35929799970
   e-mail: office@terazid.com

5. Когато е приложимо, име и адрес за контакт на упълномощения представител, чието пълномощие включва задачите, посочени в член 12, параграф 2 на Регламент (ЕС) № 305/2011:

   не е приложимо

6. Система или системи за оценяване и проверка на постоянството на експлоатационните показатели на строителния продукт, както са изложени в Регламент (ЕС) № 305/2011 за строителни продукти, приложение V:

   Система 2+

7. В случай на декларация за експлоатационни показатели, относно строителния продукт, обхванат от хармонизиран стандарт

ВЯРНО С ОРИГИНАЛА

43

БДС EN 13499,

Нотифициран орган за сертификация на производствен контрол в предприятието № NB 1950 извърши първоначалната проверка на производствената площадка и на производствения контрол в предприятието, постоянно наблюдение, оценяване на производствения контрол в предприятието и издаде сертификат №153-1/18.03.2011 г. за съответствие на производствения контрол в предприятието.

8. Декларирани експлоатационни показатели:

Съществена характеристика	**Експлоатационен показател**	**Хармонизиран стандарт**
1	**2**	**3**
Якост на сцепление с бетонова повърхност	570 kPa	**БДС EN 1015-12; ETAG-004 (EOTA)**
Якост на сцепление на основното покритие с EPS плоча	120 kPa	**БДС EN 13494; БДС EN 13499 ETAG-004 (EOTA)**
Коефициент на водопропускливост	0,38 $kg/m^2.h^{0,5}$	**БДС EN 1062-3**

9. Експлоатационните показатели на продукта, идентифициран в точки 1 и 2, съответстват на декларираните експлоатационни показатели в точка 8.

Настоящата **Декларация за експлоатационни показатели** се издава изцяло на отговорността на производителя, посочен в точка 4:

Подписано за и от името на производителя от:

ТЕРАЗИД ЕООД ® ТЕРАЗИД 12 София

.....

Росен Станков - управител

10.07.2015 г.
гр.София

ТЕХНО - ТЕРАЗИД София

ВЯРНО С ОРИГИНАЛА

74

ТЕРАЗИД®

Производство и пласмент: София 1528, гара Искър, ул. 5004 № 5
тел.: (02) 979 82 77, (02) 979 82 88 факс: (02) 979 99 70,
e-mail: office@terazid.com, sales@terazid.com

ЛЕПИЛА МАЗИЛКИ ТОПЛОИЗОЛАЦИИ **www.terazid.com**

ДЕКЛАРАЦИЯ ЗА ЕКСПЛОАТАЦИОННИ ПОКАЗАТЕЛИ

№ 20130709-66-Д

1. Уникален идентификационен код на типа продукт:

Стъклофибърна мрежа GG-150

2. Тип, партиден или сериен номер или друг елемент, който позволява да се идентифицира строителния продукт, съгласно изискванията на член 11, параграф 4, на Регламент (ЕС) № 305/2011:

Стъклофибърна мрежа
/партиден номер, обозначен върху опаковката/

3. Предвидена употреба или употреби на строителния продукт, в съответствие с приложимия хармонизиран стандарт, както е предвидено от производителя:

Стъклофибърна мрежа за армиране и укрепване на шпакловка

4. Име, регистрирано търговско наименование или регистрирана търговска марка и адрес за контакт на производителя, съгласно изискванията на член 11, параграф 5 на Регламент (ЕС) № 305/2011:

„ТЕРАЗИД" ЕООД
Гр.София, гара Искър, ул. „5004" №5
Tel. +35929799971
Fax: +35929799970
e-mail: office@terazid.com

5. Когато е приложимо, име и адрес за контакт на упълномощения представител, чието пълномощие включва задачите, посочени в член 12, параграф 2 на Регламент (ЕС) № 305/2011:

не е приложимо

6. Система или системи за оценяване и проверка на постоянството на експлоатационните показатели на строителния продукт, както са изложени в Регламент (ЕС) № 305/2011 за строителни продукти, приложение V:

Система 3

7. В случай на декларация за експлоатационни показатели, относно строителния продукт, обхванат от хармонизиран стандарт

ETAG 004,

Нотифициран орган за сертификация на производствен контрол в предприятието № NB 1109 извърши първоначалната проверка на производствената площадка и на

ВЯРНО С ОРИГИНАЛА

производствения контрол в предприятието, постоянно наблюдение, оценяване на производствсния контрол в предприятисто и издаде сертификат за съответствие на производствения контрол в предприятието.

8. Декларирани експлоатационни показатели:

Съществена характеристика	Експлоатационен показател	Хармонизиран стандарт
1	2	3
Тегло	145,38 g/m^2	**ETAG 004**
Якост на опън: - **за мрежата** - **за покритието**	1773,1 N/5 cm 2355,8 N/5 cm	**ETAG 004**

9. Експлоатационните показатели на продукта, идентифициран в точки 1 и 2, съответстват на декларираните експлоатационни показатсли в точка 8.

Настоящата **Декларация за експлоатационни показатели** се издава изцяло на отговорността на производителя, посочен в точка 4:

Подписано за и от името на производителя от:

ТЕРАЗИД ЕООД ТЕРАЗИД 12 СОФИЯ

Росен Станков - управител

10.07.2015 г.
гр.София

ТЕХНО - ИНВАЛИД София

ВЯРНО С ОРИГИНАЛА

Производство и пласмент: София 1528, гара Искър, ул. 5004 № 5
тел.: (02) 979 82 77, (02) 979 82 88 факс: (02) 979 99 70,
e-mail: office@terazid.com, sales@terazid.com

ЛЕПИЛА МАЗИЛКИ ТОПЛОИЗОЛАЦИИ

www.terazid.com

ДЕКЛАРАЦИЯ ЗА ЕКСПЛОАТАЦИОННИ ПОКАЗАТЕЛИ

№ 20130709-68-Д

1. Уникален идентификационен код на типа продукт:

PVC профили за топлоизолационни системи

2. Тип, партиден или сериен номер или друг елемент, който позволява да се идентифицира строителния продукт, съгласно изискванията на член 11, параграф 4, на Регламент (ЕС) № 305/2011:

PVC профили за топлоизолационни системи LK plast 100 (ъглов профил с мрежа) и D05 (водооткапващ профил)
/партиден номер, обозначен върху опаковката/

3. Предвидена употреба или употреби на строителния продукт, в съответствие с приложимия хармонизиран стандарт, както е предвидено от производителя:

Профили за укрепване на ъгли при изпълнение на топлоизолационни системи, с цел подобряване на експлоатационните показатели

4. Име, регистрирано търговско наименование или регистрирана търговска марка и адрес за контакт на производителя, съгласно изискванията на член 11, параграф 5 на Регламент (ЕС) № 305/2011:

„ТЕРАЗИД" ЕООД
Гр.София, гара Искър, ул. „5004" №5
Tel. +35929799971
Fax: +35929799970
e-mail: office@terazid.com

5. Когато е приложимо, име и адрес за контакт на упълномощения представител, чието пълномощие включва задачите, посочени в член 12, параграф 2 на Регламент (ЕС) № 305/2011:

не е приложимо

6. Система или системи за оценяване и проверка на постоянството на експлоатационните показатели на строителния продукт, както са изложени в Регламент (ЕС) № 305/2011 за строителни продукти, приложение V:

Система 3

7. В случай на декларация за експлоатационни показатели, относно строителния продукт, обхванат от хармонизиран стандарт

EN 13658-2,

ВЯРНО С ОРИГИНАЛА

77

ETAG 004 Technical and Test Institute For Construction Prague с. 1020 извърши първоначалната проверка на производствената площадка и на производствения контрол в предприятието, постоянно наблюдение, оценяване на производствения контрол в предприятието и издаде сертификат № с.1020-CPD-060-031421 за съответствие на производствения контрол в предприятието.

8. Декларирани експлоатационни показатели:

Съществена характеристика	**Експлоатационен показател**	**Хармонизиран стандарт**
1	2	3
Клас на горимост:	B1	**DIN 4102**
Елемент от топлоизолационна система (ETICS):	отговаря	**EN 13658-2**

9. Експлоатационните показатели на продукта, идентифициран в точки 1 и 2, съответстват на декларираните експлоатационни показатели в точка 8.

Настоящата **Декларация за експлоатационни показатели** се издава изцяло на отговорността на производителя, посочен в точка 4:

Подписано за и от името на производителя от:

ТЕРАЗИД ЕООД ТЕРАЗИД 12 СОФИЯ

.....
Росен Станков - управител

10.07.2015 г.
гр.София

ТЕХНО - ЕНЕРДЖИ СОФИЯ

ВЯРНО С ОРИГИНАЛА

Производство и пласмент: София 1528, гара Искър, ул. 5004 № 5
тел.: (02) 979 82 77, (02) 979 82 88 факс: (02) 979 99 70,
e-mail: office@terazid.com, sales@terazid.com

ЛЕПИЛА МАЗИЛКИ ТОПЛОИЗОЛАЦИИ

www.terazid.com

ДЕКЛАРАЦИЯ
ЗА ХАРАКТЕРИСТИКИТЕ НА СТРОИТЕЛЕН ПРОДУКТ
№ 20150316-10-Д

1. Уникален идентификационен код на типа продукт:

   Проникващ грунд "ТЕРАЗИД G - 33"

2. Национални изисквания (заповед на министъра на регионалното развитие и благоустройството, национален нормативен акт), техническа спесификация (национален стандарт, българско техническо одобрение), приложими за строителния продукт:

   БДС EN 13300

3. Предвидена употреба или употреби на строителния продукт, в съответствие с националните изисквания, както е предвидено от производителя:

   Проникващ грунд за полимерни, силикатни и силиконови фасадни мазилки

4. Име, регистрирано търговско наименование или регистрирана търговска марка, адрес за контакт на производителя и място на производство:

   „ТЕРАЗИД" ЕООД
   Гр.София, гара Искър, ул. „5004" №5
   Tel. +35929799971
   Fax: +35929799970
   e-mail: office@terazid.com

5. Име и адрес за контакт на упълномощения представител (когато е приложимо):

   не е приложимо

6. Наименование на лице за оценяване на съответствието с националните изисквания (когато е приложимо):

   Научно-изследователски институт по строителни материали ЕООД

ВЯРНО С ОРИГИНАЛА

Производство и пласмент: София 1528, гара Искър, ул. 5004 № 5
тел.: (02) 979 82 77, (02) 979 82 88 факс: (02) 979 99 70,
e-mail: office@terazid.com, sales@terazid.com

7. Декларирани показатели на характеристиките на строителния продукт:

Характеристика	Показател	Метод за изпитване/изчисление/определяне
1	2	3
Сцепление с бетон:	1,05 N/mm²	**БДС EN ISO 24624**
Плътност	1290 kg/m³	**БДС EN ISO 2811-1**

Забележки:

1. В колона 1 се представя списък на характеристиките, както са определени в националните изисквания, съгласно т.2 за предвидената употреба, посочена в т.3.

2. В колона 2 се записват декларираните показатели, изразени като нива и класове или като описание на всяка съответстваща характеристика, изброена в колона 1.

3. В колона 3 се отразява датираното позоваване на метода за изпитване/изчисление/определяна на декларирания в колона 2 показател.

8. Характеристиките на строителния продукт, посочен в т. 1, имат показатели, съответстващи на декларираните, съгласно т.7.

Тази **Декларация за характеристиките на строителния продукт** се издава изцяло на отговорността на производителя, съгласно т. 4 или на упълномощения представител, съгласно т.5.

Подписано за и от името на производителя:

ТЕРАЗИД ЕООД ТЕРАЗИД 12 СОФИЯ

.....

Росен Станков - управител

22.07.2015 г.
гр.София

ТЕХНО-ТЕРАЗИД София

ВЯРНО С ОРИГИНАЛА

Производство и пласмент: София 1528, гара Искър, ул. 5004 № 5
тел.: (02) 979 82 77, (02) 979 82 88 факс: (02) 979 99 70,
e-mail: office@terazid.com, sales@terazid.com

ЛЕПИЛА МАЗИЛКИ ТОПЛОИЗОЛАЦИИ

www.terazid.com

ДЕКЛАРАЦИЯ
ЗА ЕКСПЛОАТАЦИОННИ ПОКАЗАТЕЛИ
№ 20130709-07-Д

1. Уникален идентификационен код на типа продукт:

Силикатна фасадна мазилка "СИЛИКАТ"

2. Тип, партиден или сериен номер или друг елемент, който позволява да се идентифицира строителния продукт, съгласно изискванията на член 11, параграф 4, на Регламент (ЕС) № 305/2011:

Силикатна фасадна мазилка "СИЛИКАТ"
/партиден номер, обозначен върху опаковката/

3. Предвидена употреба или употреби на строителния продукт, в съответствие с приложимия хармонизиран стандарт, както е предвидено от производителя:

Силикатна мазилка за декоративно оформление на фасади
/външна мазилка на основата на органично свързващо вещество СИЛИКАТ/

4. Име, регистрирано търговско наименование или регистрирана търговска марка и адрес за контакт на производителя, съгласно изискванията на член 11, параграф 5 на Регламент (ЕС) № 305/2011:

„ТЕРАЗИД" ЕООД
Гр.София, гара Искър, ул. „5004" №5
Tel. +35929799971
Fax: +35929799970
e-mail: office@terazid.com

5. Когато е приложимо, име и адрес за контакт на упълномощения представител, чието пълномощие включва задачите, посочени в член 12, параграф 2 на Регламент (ЕС) № 305/2011:

не е приложимо

6. Система или системи за оценяване и проверка на постоянството на експлоатационните показатели на строителния продукт, както са изложени в Регламент (ЕС) № 305/2011 за строителни продукти, приложение V:

Система 2+

Сертификат за европейско техническо одобрение ETA 13/0214

7. В случай на декларация за експлоатационни показатели, относно строителния продукт, обхванат от хармонизиран стандарт

ВЯРНО С ОРИГИНАЛА

БДС EN 15824,

Нотифициран орган за сертификация на производствен контрол в предприятието № NB 1950 извърши първоначалната проверка на производствената площадка и на производствения контрол в предприятието, постоянно наблюдение, оценяване на производствения контрол в предприятието и издаде сертификат №153-1/18.03.2011 г. за съответствие на производствения контрол в предприятието и съгласно ETAG 004 Technical and Test Institute For Construction Prague с. 1020 извърши първоначалната проверка на производствената площадка и на производствения контрол в предприятието, постоянно наблюдение, оценяване на производствения контрол в предприятието и издаде сертификат № с.1020-CPD-060037435 за съответствие на производствения контрол в предприятието.

8. Декларирани експлоатационни показатели:

Съществена характеристика	**Експлоатационен показател**	**Хармонизиран стандарт**
1	2	3
Реакция на огън:	Евроклас С	**БДС EN 13820; БДС EN 15824:2009, т.4.7.**
Паропропускливост:	V_2 (28 g/m^2.d)	**EN 15824**
Абсорбция на вода:	клас W_2 (0,25 kg/m^2.h$^{0.5}$)	**EN 15824**
Адхезия:	над 0,3 Mpa	**EN 15824**

9. Експлоатационните показатели на продукта, идентифициран в точки 1 и 2, съответстват на декларираните експлоатационни показатели в точка 8.

Настоящата **Декларация за експлоатационни показатели** се издава изцяло на отговорността на производителя, посочен в точка 4:

Подписано за и от името на производителя от:

.....

Росен Станков - управител

22.07.2015 г.
гр.София

ВЯРНО С ОРИГИНАЛА

82

Производство и пласмент: София 1528, гара Искър, ул. 5004 № 5
тел.: (02) 979 82 77, (02) 979 82 88 факс: (02) 979 99 70,
e-mail: office@terazid.com, sales@terazid.com

ЛЕПИЛА МАЗИЛКИ ТОПЛОИЗОЛАЦИИ

www.terazid.com

ДЕКЛАРАЦИЯ
ЗА ЕКСПЛОАТАЦИОННИ ПОКАЗАТЕЛИ
№ 20130709-01-Д

1. Уникален идентификационен код на типа продукт:

Фасадна структурна мазилка "ТЕРАЗИД"

2. Тип, партиден или сериен номер или друг елемент, който позволява да се идентифицира строителния продукт, съгласно изискванията на член 11, параграф 4, на Регламент (ЕС) № 305/2011:

Фасадна структурна мазилка "ТЕРАЗИД"
/партиден номер, обозначен върху опаковката/

3. Предвидена употреба или употреби на строителния продукт, в съответствие с приложимия хармонизиран стандарт, както е предвидено от производителя:

Фасадна структурна мазилка, предназначена за декоративно оформяне на външни стени и тавани
/разтвор за еднопластова външна мазилка (ОС)/

4. Име, регистрирано търговско наименование или регистрирана търговска марка и адрес за контакт на производителя, съгласно изискванията на член 11, параграф 5 на Регламент (ЕС) № 305/2011:

„ТЕРАЗИД" ЕООД
Гр.София, гара Искър, ул. „5004" №5
Tel. +35929799971
Fax: +35929799970
e-mail: office@terazid.com

5. Когато е приложимо, име и адрес за контакт на упълномощения представител, чието пълномощие включва задачите, посочени в член 12, параграф 2 на Регламент (ЕС) № 305/2011:

не е приложимо

6. Система или системи за оценяване и проверка на постоянството на експлоатационните показатели на строителния продукт, както са изложени в Регламент (ЕС) № 305/2011 за строителни продукти, приложение V:

Система 2+

7. В случай на декларация за експлоатационни показатели, относно строителния продукт, обхванат от хармонизиран стандарт

БДС EN 998-1,

ВЯРНО С ОРИГИНАЛА

Нотифициран орган за сертификация на производствен контрол в предприятието № NB 1950 извърши първоначалната проверка на производствената площадка и на производствения контрол в предприятието, постоянно наблюдение, оценяване на производствения контрол в предприятието и издаде сертификат №007-1-1/22.10.2010 г. за съответствие на производствения контрол в предприятието.

8. Декларирани експлоатационни показатели:

Съществена характеристика	**Експлоатационен показател**	**Хармонизиран стандарт**
1	**2**	**3**
Реакция на огън:	Клас A1	**БДС EN 13820; БДС EN 15824:2009, т.4.7.**
Якост на сцепление:	1,7 N/mm^2	**БДС EN 1015-12**
Абсорбция на вода:	клас W_2	**БДС EN 1015-18**
Коеф. на проникване на водни пари:	μ:30	**БДС EN 1745**
Топлопроводимост:	λ=0,84 W/m.K	**БДС EN 1745**

9. Експлоатационните показатели на продукта, идентифициран в точки 1 и 2, съответстват на декларираните експлоатационни показатели в точка 8.

Настоящата **Декларация за експлоатационни показатели** се издава изцяло на отговорността на производителя, посочен в точка 4:

Подписано за и от името на производителя от:

.....
Росен Станков - управител

20.08.2015 г.
гр.София

ВЯРНО С ОРИГИНАЛА

Производство и пласмент: София 1528, гара Искър, ул. 5004 № 5
тел.: (02) 979 82 77, (02) 979 82 88 факс: (02) 979 99 70,
e-mail: office@terazid.com, sales@terazid.com

ЛЕПИЛА МАЗИЛКИ ТОПЛОИЗОЛАЦИИ

www.terazid.com

ДЕКЛАРАЦИЯ
ЗА ЕКСПЛОАТАЦИОННИ ПОКАЗАТЕЛИ
№ 20130709-48-Д

1. Уникален идентификационен код на типа продукт:

Вароциментова мазилка - R-300

2. Тип, партиден или сериен номер или друг елемент, който позволява да се идентифицира строителния продукт, съгласно изискванията на член 11, параграф 4, на Регламент (ЕС) № 305/2011:

Мазилка за тухлени зидарии - R-300
/партиден номер, обозначен върху опаковката/

3. Предвидена употреба или употреби на строителния продукт, в съответствие с приложимия хармонизиран стандарт, както е предвидено от производителя:

Сух продукт на база строителна вар и цимент за ръчно и машинно нанасяне
/обикновен разтвор за мазилка (GP) за вътрешни елементи/

4. Име, регистрирано търговско наименование или регистрирана търговска марка и адрес за контакт на производителя, съгласно изискванията на член 11, параграф 5 на Регламент (ЕС) № 305/2011:

„ТЕРАЗИД" ЕООД
Гр.София, гара Искър, ул. „5004" №5
Tel. +35929799971
Fax: +35929799970
e-mail: office@terazid.com

5. Когато е приложимо, име и адрес за контакт на упълномощения представител, чиито пълномощие включва задачите, посочени в член 12, параграф 2 на Регламент (ЕС) № 305/2011:

не е приложимо

6. Система или системи за оценяване и проверка на постоянството на експлоатационните показатели на строителния продукт, както са изложени в Регламент (ЕС) № 305/2011 за строителни продукти, приложение V:

Система 2+

7. В случай на декларация за експлоатационни показатели, относно строителния продукт, обхванат от хармонизиран стандарт

БДС EN 998-1,

ВЯРНО С ОРИГИНАЛА

Нотифициран орган за сертификация на производствен контрол в предприятието № NB 1950 извърши първоначалната проверка на производствената площадка и на производствения контрол в предприятието, постоянно наблюдение, оценяване на производствения контрол в предприятието и издаде сертификат №007-1-1/22.10.2010 г. за съответствие на производствения контрол в предприятието.

8. Декларирани експлоатационни показатели:

Съществена характеристика	Експлоатационен показател	Хармонизиран стандарт
1	2	3
Реакция на огън:	Евроклас A1	**БДС EN 13820**
Коефициент на преминаване на водни пари - μ:	27	**БДС EN 998-1**
Абсорбация на вода:	клас W_2 ($0{,}04\ kg/m^2.min^{0,5}$)	**БДС EN 1015-18**
Якост на сцепление:	$1{,}6\ N/mm^2$	**БДС EN 1015-12**

9. Експлоатационните показатели на продукта, идентифициран в точки 1 и 2, съответстват на декларираните експлоатационни показатели в точка 8.

Настоящата **Декларация за експлоатационни показатели** се издава изцяло на отговорността на производителя, посочен в точка 4:

Подписано за и от името на производителя от:

ТЕРАЗИД ЕООД ТЕРАЗИД 12 СОФИЯ

.....
Росен Станков - управител

10.07.2015 г.
гр.София

ТЕХНО - ИНЖЕНЕРИНГ СОФИЯ

ВЯРНО С ОРИГИНАЛА

ТЕРАЗИД

Производство и пласмент: София 1528, гара Искър, ул. 5004 № 5
тел.: (02) 979 82 77, (02) 979 82 88 факс: (02) 979 99 70,
e-mail: office@terazid.com, sales@terazid.com

ЛЕПИЛА МАЗИЛКИ ТОПЛОИЗОЛАЦИИ

www.terazid.com

ДЕКЛАРАЦИЯ
ЗА ЕКСПЛОАТАЦИОННИ ПОКАЗАТЕЛИ

№ 20130709-20-Д

1. Уникален идентификационен код на типа продукт:

Машинна гипсова мазилка "X-top 2000"

2. Тип, партиден или сериен номер или друг елемент, който позволява да се идентифицира строителния продукт, съгласно изискванията на член 11, параграф 4, на Регламент (ЕС) № 305/2011:

Машинна гипсова мазилка
/партиден номер, обозначен върху опаковката/

3. Предвидена употреба или употреби на строителния продукт, в съответствие с приложимия хармонизиран стандарт, както е предвидено от производителя:

Гипсова мазилка за вътрешно приложение

4. Име, регистрирано търговско наименование или регистрирана търговска марка и адрес за контакт на производителя, съгласно изискванията на член 11, параграф 5 на Регламент (ЕС) № 305/2011:

„ТЕРАЗИД" ЕООД
Гр.София, гара Искър, ул. „5004" №5
Tel. +35929799971
Fax: +35929799970
e-mail: office@terazid.com

5. Когато е приложимо, име и адрес за контакт на упълномощения представител, чието пълномощие включва задачите, посочени в член 12, параграф 2 на Регламент (ЕС) № 305/2011:

не е приложимо

6. Система или системи за оценяване и проверка на постоянството на експлоатационните показатели на строителния продукт, както са изложени в Регламент (ЕС) № 305/2011 за строителни продукти, приложение V:

Система 3

7. В случай на декларация за експлоатационни показатели, относно строителния продукт, обхванат от хармонизиран стандарт:

EN 13279-1,

ВЯРНО С ОРИГИНАЛА

87

Нотифициран орган за сертификация на производствен контрол в предприятието № NB 1950 извърши първоначалната проверка на производствената площадка и на производствения контрол в предприятието, постоянно наблюдение, оценяване на производствения контрол в предприятието и издаде сертификат №007-1-1/22.10.2010 г. за съответствие на производствения контрол в предприятието.
Декларирани експлоатационни показатели:

Съществена характеристика	Експлоатационен показател	Хармонизиран стандарт
1	2	3
Реакция на огън:	Клас A1	**БДС EN 13820**
Якост на натиск:	0,5 N/mm^2	**БДС EN 13279-2:2005**
Якост на сцепление при опън:	0,5 N/mm^2	**БДС EN 13279-2:2005**

8. Експлоатационните показатели на продукта, идентифициран в точки 1 и 2, съответстват на декларираните експлоатационни показатели в точка 8.

Настоящата **Декларация за експлоатационни показатели** се издава изцяло на отговорността на производителя, посочен в точка 4:

Подписано за и от името на производителя от:

Росен Станков - управител

17.07.2015 г.
гр.София

ВЯРНО С ОРИГИНАЛА

Производство и пласмент: София 1528, гара Искър, ул. 5004 № 5
тел.: (02) 979 82 77, (02) 979 82 88 факс: (02) 979 99 70,
e-mail: office@terazid.com, sales@terazid.com

ЛЕПИЛА МАЗИЛКИ ТОПЛОИЗОЛАЦИИ

www.terazid.com

ДЕКЛАРАЦИЯ
ЗА ЕКСПЛОАТАЦИОННИ ПОКАЗАТЕЛИ

№ 20130709-20-Д

1. Уникален идентификационен код на типа продукт:

Машинна гипсова мазилка "X-top 2000"

2. Тип, партиден или сериен номер или друг елемент, който позволява да се идентифицира строителния продукт, съгласно изискванията на член 11, параграф 4, на Регламент (ЕС) № 305/2011:

Машинна гипсова мазилка
/партиден номер, обозначен върху опаковката/

3. Предвидена употреба или употреби на строителния продукт, в съответствие с приложимия хармонизиран стандарт, както е предвидено от производителя:

Гипсова мазилка за вътрешно приложение

4. Име, регистрирано търговско наименование или регистрирана търговска марка и адрес за контакт на производителя, съгласно изискванията на член 11, параграф 5 на Регламент (ЕС) № 305/2011:

„ТЕРАЗИД" ЕООД
Гр.София, гара Искър, ул. „5004" №5
Tel. +35929799971
Fax: +35929799970
e-mail: office@terazid.com

5. Когато е приложимо, име и адрес за контакт на упълномощения представител, чисто пълномощие включва задачите, посочени в член 12, параграф 2 на Регламент (ЕС) № 305/2011:

не е приложимо

6. Система или системи за оценяване и проверка на постоянството на експлоатационните показатели на строителния продукт, както са изложени в Регламент (ЕС) № 305/2011 за строителни продукти, приложение V:

Система 3

7. В случай на декларация за експлоатационни показатели, относно строителния продукт, обхванат от хармонизиран стандарт:

EN 13279-1,

ВЯРНО С ОРИГИНАЛА

Нотифициран орган за сертификация на производствен контрол в предприятието № NB 1950 извърши първоначалната проверка на производствената площадка и на производствения контрол в предприятието, постоянно наблюдение, оценяване на производствения контрол в предприятието и издаде сертификат №007-1-1/22.10.2010 г. за съответствие на производствения контрол в предприятието.
Декларирани експлоатационни показатели:

Съществена характеристика	Експлоатационен показател	Хармонизиран стандарт
1	2	3
Реакция на огън:	Клас A1	**БДС EN 13820**
Якост на натиск:	0,5 N/mm^2	**БДС EN 13279-2:2005**
Якост на сцепление при опън:	0,5 N/mm^2	**БДС EN 13279-2:2005**

8. Експлоатационните показатели на продукта, идентифициран в точки 1 и 2, съответстват на декларираните експлоатационни показатели в точка 8.

Настоящата **Декларация за експлоатационни показатели** се издава изцяло на отговорността на производителя, посочен в точка 4:

Подписано за и от името на производителя от:

.....
Росен Станков - управител

17.07.2015 г.
гр.София

ВЯРНО С ОРИГИНАЛА

Декларация за експлоатационни показатели

Баумит MPI 25

Декларация за експлоатационни показатели №: DoP-CPR – 01-ELP-MPI 25

1. **Еднозначен опознавателен код на типа на продукта:**
   Баумит MPI 25 / Baumit MPI 25

2. **Номер на типа, партидата или серията, или друг опознавателен знак за идентификация на строителния продукт съгласно чл. 11, параграф 4:**
   Баумит MPI 25 / Baumit MPI 25

3. **Цел/цели на приложение на строителния продукт, предвидени от производителя в съответствие с приложимите хармонизирани технически спецификации:**
   Разтвор за мазане, машинно или ръчно, върху стени и преградни стени на сгради и строителни съоръжения; за вътрешна употреба. Максимална зърнометрия 0.6 мм

4. **Име, вписано търговско наименование или марка и адрес за контакт на производителя съгласно чл. 11, параграф 5:**
   Баумит България ЕООД
   ул. България № 38
   2100 Елин Пелин

5. **Евентуално, име и адрес за контакт на упълномощения, ангажиран в съответствие с чл. 12, параграф 2:**
   -

6. **Система / системи за оценка и изпитване на експлоатационната устойчивост на строителния продукт в съответствие с Приложение V**
   Система 4

7. **Експлоатационни показатели:**

Свойства	Показатели	Стандарт
Описание	GP – CS II	EN 998-1
Якост на натиск	≥ 2,5 N/mm²	EN 1015-11
Якост на сцепление	≥ 0,15 N/mm², начин на разрушаване A или B	EN 1015-12
Водопоглъщане	W 0	EN 1015-18
Поведение при пожар	A1	EN 998-1
Число на дифузионно съпротивление μ	5/20, (табл. стойност, съгл. EN 1745)	EN 1745:2002
Топлопроводност $\lambda_{10,сух}$	0,47 W/(mK) (табл. ст-ст, EN 1745, P=50%) 0,54 W/(mK) (табл. ст-ст, EN 1745, P=90%)	EN 1745:2002
Дълготрайност (мразоустойчивост)	NPD	EN 1015-21

Настоящият документ се предоставя на фирма Бодрост 96 ЕООД, в качеството й на клиент по договор за търговска продажба. Документът е валиден от 05.01.2015 г. до промяната му от страна на Баумит България.

ВЯРНО С ОРИГИНАЛА

ВЯРНО С ОРИГИНАЛА

8. **Предназначението на продукта по точки 1 и 2 отговаря на декларираните експлоатационни показатели в точка 7. Отговорен за издаването на тази Декларация за експлоатационни показатели е самият производител, вписан в точка 4.**

Подпис за производителя и от името на производителя:

Николай Бъчваров, Управител

гр. Елин Пелин, 05.01.2015 г.
(Място и дата на издаване)

.....
(Подпис)

Настоящият документ се предоставя на фирма Бодрост 96 ЕООД, в качеството й на клиент по договор за търговска продажба. Документът е валиден от 05.01.2015 г. до промяната му от страна на Баумит България.

ВЯРНО С ОРИГИНАЛА

92

Мегахим Русе

123 Lipnik blv , Rousse , Bulgaria ; tel : 082 817 721, fax : 082 817 725

ДЕКЛАРАЦИЯ ЗА СЪОТВЕТСТВИЕ

Долуподписаният: инж.Васил Василев – Производствен директор на "МЕГАХИМ " АД, гр.Русе 7013, бул. "Липник" № 123

Във връзка с Наредба за съществените изисквания към строежите и оценяване съответствието на строителните продукти
(Д.В., бр.106 / 27.12.2006 г)

Декларирам,че продуктът

Dekorator Life Style Интериорна боя бяла

е в съответствие с:

- ТС 4 – 2003 и анализно свидетелство за изделието, издавано за всяка произведена партида.
- Фирмена система за производствен контрол съгласно изискванията на сертификат ISO 9001
- Техническа характеристика на изделието, в съответствие с ТС 4–2003, която може да се предостави на клиента при поискване.

гр. Русе

03.01.2012 г.

Производствен директор:.....

/ инж. В. Василев/

ВЯРНО С ОРИГИНАЛА

Weiss Profil GmbH - 1220 Sofia, Bulgaria, Ilienko shose str. 8
Tel: +359 2/936 00 93 Fax: +359 2/936 08 97
http//www.weissprofil.bg e-mail: weiss.profil@dir.bg

PVC systems for doors and windows

Декларация за съответствие

Долуподписаният,

Фирма „Вайс Профил" ООД, с адрес гр. София, ул. „Илиенско шосе" № 8, декларира на собствена отговорност, че продуктът: PVC профили за врати и прозорци с безоловни стабилизатори, за който се отнася тази декларация, е в съответствие с техническите изисквания на ТС 01/2004 „Профили твърди от непластифициран поливинилхлорид за врати и прозорци" и съответствието е оценено съгласно параграф 37 на Наредбата за съществените изисквания и оценяване съответствието на стрителните продукти. Декларацията се издава въз основа на документирана и работеща система за производствен контрол с протокол от 05.07.2006г. и протокол № 275-2-3 / 18.04.2006г. на ИЦС при „НИСИ"ЕООД гр. София.

Продуктът: PVC профили за врати и прозорци е изпитан по следните методи:

- БДС 12543-82 „Система за осигуряване геометричната точност в строителството. Допуски на геометричните параметри."
- БДС EN 477 „Профили от непластифициран поливинилхлорид (PVC – U) за производство на врати и прозорци. Определяне чрез падащо тяло устойчивостта на удар на основните профили."
- БДС EN 479 „Профили от непластифициран поливинилхлорид (PVC – U) за производство на врати и прозорци. Метод за определяне топлинното свиване."
- БДС EN 514 „Профили от непластифициран поливинилхлорид (PVC – U) за производство на врати и прозорци. Определяне якостта на заварени ъгли и Т-образни съединения."
- БДС ISO 105-A02 „Материали текстилни. Изпитвания за устойчивост на обгаряния". Част A02: „Сива скала за оценяване промяната на цвета."
- БДС EN ISO 306 „Пластмаси. Определяне температурата на омекване VICAT."
- БДС EN ISO 868 „Пластмаси и ебонит. Определяне на твърдостта чрез твърдомер (твърдост по Shore)."
- БДС EN ISO 8256 „Пластмаси. Определяне якост на удар при опън."
- БДС EN ISO 60 „Пластмаси. Определяне привидната плътност на материали, които могат да преминат през определена фуния."
- БДС EN ISO 6186 „Пластмаси. Определяне на сипливост."
- БДС 8806-85 „Поливинилхлорид суспензионен."

Към декларацията прилагам указания за приложение, проектиране, изпълнение и експлоатация на продуктите на български език.

Декларирам, че ми е известна отговорността, която нося съгласно чл. 313 от НК.

гр. София, 2011г.

Изпълнителен директор:
/Орхан Осман/

ВЯРНО С ОРИГИНАЛА

Weiss Profil GmbH - 1220 Sofia, Bulgaria, Ilienko shose str. 8
Tel: +359 2/936 00 93 Fax: +359 2/936 08 97
http//www.weissprofil.bg e-mail: weiss.profil@dir.bg

PVC systems for doors and windows

Декларация за произход на продукт

Долуподписаният,

Фирма „Вайс Профил" ООД, с адрес гр. София, ул. „Илиенско шосе" № 8, декларира на собствена отговорност, че продуктът: PVC профили за врати и прозорци – марка "Weiss Profil", за който се отнася тази декларация, се произвежда от 31 Май 2004 година в България на адрес: гр. София, ул. „Илиенско шосе" № 8.

Към датата на издаване на настоящата декларация, фирма „Вайс Профил" ООД осъществява експортна дейност със Сърбия, Косово, Македония, Румъния, Русия, Украйна, Молдова, Хърватска, Босна и Херцеговина, Албания, Грузия, Казахстан, Узбекистан, Гърция, Франция, Унгария, Германия, Мозамбик, САЩ, Белгия.

гр. София, 2011г.

Изп. Директор: . . . . . .
/Орхан Осман/

ВЯРНО С ОРИГИНАЛА

Weiss Profil GmbH - 1220 Sofia, Bulgaria, Ilieneko shose str. 8
Tel: +359 2/936 00 93 Fax: +359 2/936 08 97
http//www.weissprofil.bg e-mail: weiss.profil@dir.bg

PVC systems for doors and windows

ДЕКЛАРАЦИЯ
за гаранция

Въз основа на направени изпитания от акредитирана лаборатория на „Изпитателен Център по Строителство" – сектор „Строителни материали и изделия", фирмена спецификация № 01-2004г. и в съответствие с БДС EN ISO 8256 Ви гарантираме запазване на показателите на произвежданите от нас PVC профили с безоловни стабилизатори за срок от 10 години, както и коефициент на топлопреминаване, съответстващ на изискванията на EN ISO и Протокол от изпитване № 488а / 21.09.2004г. и № 488б / 21.09.2004г. от Изпитвателна лаборатория за строителни материали към НИИСМ.

Accredited laboratory for profile testing
Акредитирана лаборатория за изпитване на профили при „Вайс Профил" ООД

гр. София, 2011г.

Р-л Лаборатория за изпитване
към „Вайс Профил" ООД: .....
/П. Найденова/

ВЯРНО С ОРИГИНАЛА

МИНИСТЕРСТВО
НА ВЪТРЕШНИТЕ РАБОТИ
НПИПАБ при НСПАБ

Рег. №9011318 Екз. №
1.J 2005 г.

ДО
"ВАЙС ПРОФИЛ" - ООД
ул. "Илиенско шосе" № 8
гр. СОФИЯ

На № 01061/10.05.2005 г.

В изпълнение на Договор Рег. № ПО Д-ИЦ-25/07.06.2005 г. (рег.№-ИЦ-36/Д-30/09.06.2005 г.), приложено, изпращаме Ви, протокол № 56/23.06.2005 г., за определяне категорията на горимост по БДС EN 60695-11-10 на профили твърди от непластифициран поливинилхлорид за производство на врати и прозорци, с търговско наименование PVC профили - WP.

Съгласно цитирания протокол, продуктът: профили твърди от непластифициран поливинилхлорид, за производство на врати и прозорци, с търговско наименование PVC профили - WP, е класифициран в категория V-0.

На основание, писмо на МРРБ, Рег. № 92-00-284/28.03.2005 г. и Указания Рег. № ПО ПС 268/28.03.2005 г. на ДНСПАБ, за приложение на Наредба № 2 за Противопожарните строително-технически норми, категорията V-0 е съответстваща на групата на трудногоримите материали.

Приложение: съгласно текста

ДИРЕКТОР:
/ ст. н.с. II ст. д-р инж. Д. Стоянов /

ВЯРНО С ОРИГИНАЛА

МИНИСТЕРСТВО
НА ВЪТРЕШНИТЕ РАБОТИ
НПИПАБ при НСПАБ

Рег. № ПО 14 319 Екз. №
1, 2 2005 г.

ДО
"ВАЙС ПРОФИЛ" - ООД
ул. "Илиенско шосе" № 8
гр. СОФИЯ

На № 01061/10.05.2005 г.

Уведомяваме Ви, че в изпълнение на Договор Рег. № ПО Д-ИЦ-25/07.06.2005 г. (рег. №-ИЦ-36/Д-30/09.06.2005 г.), е подготвен протокол № 56/23.06.2005 г., за определяне категорията на горимост по БДС EN 60695-11-10 на профили твърди от непластифициран поливинилхлорид за производство на врати и прозорци, с търговско наименование PVC профили - WP.

Необходимо е Ваш представител да се яви в НПИПАБ при НСПАБ - МВР за получаване на протокола.

ДИРЕКТОР:
/ст. н.с. II ст. д-р инж. Д. Стоянов/

"ПИКО - ИНДАКИ" София

ВЯРНО С ОРИГИНАЛА

98

МИНИСТЕРСТВО НА ВЪТРЕШНИТЕ РАБОТИ
НАЦИОНАЛНА СЛУЖБА "ПОЖАРНА И АВАРИЙНА БЕЗОПАСНОСТ"
НАУЧНО-ПРИЛОЖЕН ИНСТИТУТ ПО ПОЖАРНА И АВАРИЙНА БЕЗОПАСНОСТ

"Изпитвателен център по пожарна и аварийна безопасност"1619 София, ул. Огнеборец 1, тел.: 8570 - 326, факс: 8570 - 214, със Сертификат за акредитация № 51-ЛИ от 22.10.2003 г., по БДС EN ISO/IEC 17025:2001, издаден от ИА "БСА"

ПРОТОКОЛ
ОТ ИЗПИТВАНЕ
№ 56/23.06.2005 г.

1. **МАТЕРИАЛИ КОНСТРУКТИВНИ И ЗА ВЪТРЕШНО ОБЗАВЕЖДАНЕ /ПЛАСТМАСИ/-ПРОФИЛИ ТВЪРДИ ОТ НЕПЛАСТИФИЦИРАН ПОЛИВИНИЛХЛОРИД ЗА ПРОИЗВОДСТВО НА ВРАТИ И ПРОЗОРЦИ , ТЪРГОВСКО НАИМЕНОВАНИЕ: PVC Профили - WP.**
Състав: поливинилхлорид "OLTVIL"- производител OLTCHIM SA, нафтомикс GWX 200, титандиоксид KRONOS 2220 и креда "HYDROCARB 95 T"- производител CHEMSON Polymer Additive.
Производител на профилите: "ВАЙС ПРОФИЛ" ЕООД - СОФИЯ.
Идентификационен номер ИЦ 36 /2005 г.

2. **ЗАЯВИТЕЛ НА ИЗПИТВАНЕТО:**
"ВАЙС ПРОФИЛ" ЕООД - СОФИЯ.
Писмо Вх. № ИЦ-36/12.05.2005 г.

3. **МЕТОД ЗА ИЗПИТВАНЕ:**
БДС EN 60695-11-10 "Изпитване на опасност от пожар. Част 11-10. Изпитвателни пламъци. Хоризонтален и вертикален метод за изпитване с пламък с мощност 50W".

4. **ДАТА НА ПОЛУЧАВАНЕ НА ПРОБИТЕ ЗА ИЗПИТВАНЕ:**
07.06.2005 г.

5. **КОЛИЧЕСТВО НА ИЗПИТВАНИТЕ ОБРАЗЦИ: 5 бр.**
От проба № 36/2005 г. са подготвени образци от №36-1 до №36-5, с размери (125 x 13 x 2) mm.

6. **ДАТА НА ИЗВЪРШВАНЕ НА ИЗПИТВАНЕТО:**
22.06.2005 г.

РЪКОВОДИТЕЛ НА ИЦ по ПАБ: .....
/н.с. I ст. инж. Б. Розанов/

ФК 510-1

ВЯРНО С ОРИГИНАЛА

99

7. РЕЗУЛТАТИ ОТ ИЗПИТВАНЕТО:

№ по ред	Наименование на показателя	Единица на величината	Стандарти/ валидирани методи	№ на образеца по вх.-изх. дневник	Резултати от изпитването (стойност, неопределеност)	Стойност и допуск на показателя	Условия на изпитването	Отклонения от метода на изпитването*
1	2	3	4	5	6	7	8	9
1	Вертикално горене	-	-	-	-	-	-	-
1.1	Индивидуална продължителност на остатъчния пламък, t_1	s	БДС EN 60695-11-10	36-1	0	БДС EN 60695-11-10 т. 9.4 ≤10 s	БДС EN 60695-11-10 т. 9	не
				36-2	0			
				36-3	0			
				36-4	0			
				36-5	0			
				Ср.	0±0,06			
1.2	Индивидуална продължителност на остатъчния пламък, t_2	s	БДС EN 60695-11-10	30-1.1	0	БДС EN 60695-11-10 т. 9.4 ≤10 s		не
				30-1.2	0			
				30-1.3	0			
				30-1.4	0			
				30-1.5	0			
				Ср.	0±0,06			
1.3	Обща продължителност на остатъчния пламък, t_f	s	БДС EN 60695-11-10	-	0	БДС EN 60695-11-10 т. 9.4 - ≤50 s		не
1.4	Индивидуална продължителност на остатъчния пламък плюс индивидуална продължителност на безпламъчното горене след второто въздействие с пламъка ($t_2 + t_3$)	s	БДС EN 60695-11-10	36-1	0	БДС EN 60695-11-10 т. 9.4 ≤30 s		не
				36-2	0			
				36-3	0			
				36-4	0			
				36-5	0			
				Ср.	0±0,06			

* Когато е приложимо

ФК 510-1

ВЯРНО С ОРИГИНАЛА

1	2	3	4	5	7	8	9	10
1.5	Достигнали ли са остатъчният пламък и/или безпламъчното горене до мястото на закрепване?	да/не	БДС EN 60695-11-10	36-1	не	БДС EN 60695-11-10 т. 9.4 не	БДС EN 60695-11-10 т. 9	не
				36-2	не			
				36-3	не			
				36-4	не			
				36-5	не			
1.6	Запален ли е памучния тампон от възпламенени капки и частички?	да/не	БДС EN 60695-11-10	36-1	не	БДС EN 60695-11-10 т. 9.4 не		не
				36-2	не			
				36-3	не			
				36-4	не			
				36-5	не			

СЪГЛАСНО т. 9.4. от БДС EN 60695-11-10 ПРОБНИТЕ ТЕЛА СЕ КЛАСИФИЦИРАТ В КАТЕГОРИЯ V-0.

ЗАБЕЛЕЖКА: Резултатите от изпитванията се отнасят само за изпитваните образци. Извлечения от изпитвателния протокол не могат да се размножават без писмено съгласие на ИЦ по ПАБ.

ВЯРНО С ОРИГИНАЛА

РЪКОВОДИТЕЛ НА ИЗПИТВАНЕТО: .....
/н.с. I ст. инж. Д. Дойков/

РЪКОВОДИТЕЛ НА ИЦ по ПАБ: .....
/н.с. I ст. инж. Б. Розанов/

НПИПАБ при НСПАБ - М В Р
ИЗПИТВАТЕЛЕН ЦЕНТЪР по ПАБ
Рег. № 11936 Екз. №
от 30.06.2005 г. СОФИЯ

"ТЕХНО - ПЛАСТИК" София

СЕРТИФИКАТ ЗА КАЧЕСТВО

Издава се от: НИДЕКС ООД

Адрес: Република България
област Благоевград
с. Копривлен, община Хаджидимово
ул. Завода № 25,
тел. +359-7521-2167, 2168, 2068
office@nidex.net www.nidex.net

Отнася се за изделие: Уплътнители: DD 1; DD 2-10; DD 2-12; DD 3; DD 4; DD 5

Изделията се произвеждат съгласно фирмени ТС –та №14; №15; №16; №146; №187; №188 и съответства на изискванията на
ТК-2-КК.
Уплътнители DD 1; DD 2-10; DD 2-12; DD 3; DD 4; DD 5 са уплътнители за дървен профил. Произвеждат се с дължина100 m., навити на макара.

Суровини, от които се произвеждат:
PVC Compound Flexible

TEST	Specific Gravity	SHORE A	Tensile strength at break	Elongation % at break	Modulus at 100% of Elongation
UNIT OF MEASURES	g/cm³	shoreA	N/mm2	%	Mpa
STANDARD	ISO 1183	ISO 868	ISO 527	ISO 527	ISO 527
VARIATION	+0.02%	±2	±10%	±10%	±10%
VALUE	1,360	64	12,5	360	4,5

Параметри на Уплътнители: DD 1; DD 2-10; DD 2-12; DD 3; DD4; DD 5:

Външен вид	Не се допуска наличието на чужди тела,наличието на суров или прегорял материал или изменение в геометрията на изделията
Максимална експлоатационна температура	80 ℃
Минимална експлоатационна температура	-40 ℃

ВЯРНО С ОРИГИНАЛА

102

NIDEX

THE BEST PROFILES FOR CONSTRUCTION

Токсикологични данни:

Контакт с кожата: при нормални условия – неразяждащи кожата материали. Не са необходими лични предпазни средства;

Контакт с очите: при нормални условия – неразяждащи материали.

Специфични ефекти: Биологически инертни материали.

Категория на горимост: по БДС EN 60695-11-10 е V-0

Да се избягва изпускането на изходните суровини в околната среда.Не се разтварят в нея, не се изпаряват.

Както изходните суровини, така и готовите продукти не са опасни за водните организми и са биологически неразтворими.

Готовите продукти "Уплътнители: DD 1; DD 2-10; DD 2-12; DD 3; DD 4; DD 5" са безвредени за здравето на експлоатиращите съоръженията и сградите, върху които се прилагат.

Изготвил:
Инж. Халилов

BULGARIA
NIDEX Ltd.
Инж. Н. Халилов
GOCE DELCHEV

NIDEX Ltd. BULGARIA, Goce Delchev 2900
2 Vasil Levski str. Tel: +359 7521 2168; 2167; Fax: +359 7521 2900, email:office@nidex.net, web:www.nidex.net

ВЯРНО С ОРИГИНАЛА

БЕАТРИС ООД
www.beatris-bg.com
ДОГРАМИ, СТЪКЛА, ВИТРИНИ

ISO 9001-2008
15 100 96527

TÜV International Certification
TÜV THÜRINGEN CERT ISO 9001:2008 15 100 96527 TIC

.....

Декларация за съответствие

Долуподписаният, **„БЕАТРИС" ООД,**
(име на производителя (дружеството /фирмата) или неговия упълномощен представител)
2760 Разлог, ул."Опълченска" № 1,
(адрес)
декларирам на собствена отговорност, че продуктът

СТЪКЛОПАКЕТ,
24 мм 4 мм флоато+4 мм ниско емисионно

(наименование, вид, идентификация, употреба, стойности на характеристиките и класове на продукта, когато се изискват от техническата спецификация)
произведен в Цех стъкларски, „БЕАТРИС" ООД, 2760 Разлог, Южна промишлена зона
(адрес на производството на продукта)

за който се отнася тази декларация, е произведен в условията на въведена и поддържана от производителя система за производствен контрол и е в съответствие със следния(те) стандарт(и) или Европейско техническо одобрение (ЕТО) или Българско техническо одобрение (БТО) и/или друг(и) нормативен(ни) акт(актове):

стъкло - със Сертификат SGG-EN 572 / 11.04.2007, издаден от Saint Gobain Glass Romania, е в съответствие с нормативен документ CPD № 93/68/ EEC от 22.07.1993г.;

уплътнителен материал за стъклопакети – бутилкаучук GD 115 (Prod Nr 36501) притежава сертификат Nr: 01 100 044853/02/ Kömmerling Chemische Fabrik GmbH и е в съответствие с DIN EN 1279-2; 2003-06; адсорбент за стъклопакети PHONOSORB 555 и дистанционери – сплав 3105, съгласно EN 573-3;

Декларирам, че гореспоменатия продукт не е изработен от отпадъчни материали, не е токсичен, не е радиоактивен или опасен за хора и/или околната среда, при правилната употреба.

Декларацията се отнася за обект

1. Проект „Демонстрационно обновяване на многофамилни жилищни сгради". Обновяване на бл.18,вх."Б",ул."Пенчо Славейков"", гр.Гоце Делчев.

Декларирам, че ми е известна отговорността, която нося съгласно чл. 313 от НК.

2760 Разлог, ул."Опълченска" №1, тел/факс: 0747 80606, GSM: 0887 236331;
E-mail: beatrisood@abv.bg
София, ул."Дунав" 77, тел./факс: 02 931 04 76
www. beatris-bg.com

ВЯРНО С ОРИГИНАЛА

104

БЕАТРИС ООД
www.beatris-bg.com
ДОГРАМИ, СТЪКЛА, ВИТРИНИ

ISO 9001-2008
15 100 96527

Вид стъклопакет	Дебелина, мм	Конфигурация на стъклата	Газ	Коефициент на топлопреминаване
Бяло-бяло	24	4+16+4	въздух	2.8
Бяло-к	24	4+16+4	въздух	1.4
Бяло+4 сезона	24	4+16+4	въздух	1.5
Бяло-бяло	32	4+24+4	въздух	2.8
Бяло-к	32	4+24+4	въздух	1.4
Бяло+4 сезона	32	4+24+4	въздух	1.4
Бяло-бяло-бяло	32	4+10+4+10+4	въздух	2
Бяло-бяло-к	32	4+10+4+10+4	въздух	1.4
Бяло-бяло-4 сезона	32	4+10+4+10+4	въздух	1.4
4 сезона-бяло-к	32	4+10+4+10+4	въздух	1.1

20 / 05 / 2013

Управител:
/Г. Милин/

2760 Разлог, ул."Опълченска" №1, тел/факс: 0747 80606, GSM: 0887 236331;
E-mail: beatrisood@abv.bg
София, ул."Дунав" 77, тел./факс: 02 931 04 76
www. beatris-bg.com

ВЯРНО С ОРИГИНАЛА

ФК 510.01. Б

"ВАЙС ПРОФИЛ" ООД
гр.София, ул. Илиенско шосе № 8
тел.:02/93 600 93 факс:02/ 936 08 97 e-mail: laboratory@weissprofil.bg

НОТИФИЦИРАНА ИЗПИТВАТЕЛНА ЛАБОРАТОРИЯ
Разрешение № CPD 20 на МРРБ , валидно до
Идентификационен № NB 2145 от регистъра на Европейската комисия

ПРОТОКОЛ
ОТ ПЪРВОНАЧАЛНО ИЗПИТВАНЕ НА ТИПА НА ПРОДУКТ

№ ІТТ- 022/ 09.08.2010г.

Изпитването е извършено в съответствие с изискванията на част втора от **Наредба за съществените изисквания към строежите и оценяване съответствието на строителните продукти** (НСИСОССП), която въвежда **Директива за строителните продукти** (CPD) 89/106/ЕЕС на Съвета на Европейската общност.

Наименование на продукта:	Алуминиев пзозорец система 7100 Каса WP 7101 Крило WP 7111 Делител WP 7106 Двуосово отваряне Уплътнител: EPDM MO 60,MO 68 Стъклодържател: WP 7133 Обков:Giesse,Брой заключвания 4 бр, Брой панти 2 бр, Брой водоотливници 4 бр, Вид стъклопакет: K+Бяло+Бяло Стъклопакет 32mm (5/8.5/4/8.5/4), Пълнеж:Въздух
Производител:	"Вайс Профил"ООД гр.София,бул"Илиенско шосе"№8
Възложител:	"Вайс Профил"ООД гр.София,бул"Илиенско шосе"№8
Документ за възлагане:	Договор № 003 / 15.02.2010г.
Система за оценяване на съответствието:	Система "3" съгласно приложение ZA на БДС EN 14351-1
Съществени изисквания:	1.Механично съпротивление и устойчивост (носимоспособност) 5. Защита от шум, 6. Икономия на енергия и топлосъхранение (енергийна ефективност)
Проба за изпитване:	1 бр.обрзец – заявка от 01.02.2010г.
Период на извършване на изпитването:	02.08.2010-13.08.2010 г.

Отговорник изпитване:
(Добромир Георгиев)

Ръководител лаборатория:
(Петранка Найденова)

Нотифицирано лице CPD20 Акредитирана лаборатория Изпитване на профили "Вайс Профил" ООД Notified body NB2145

Протоколът съдържа всичко 3... листа.
Извлечения от протокола могат да се размножават само с писмено съгласие на "ВАЙС ПРОФИЛ" ООД

ВЯРНО С ОРИГИНАЛА

106

ФК 510.01. Б

"ВАЙС ПРОФИЛ" ООД
гр.София, ул. Илиенско шосе № 8
тел.:02/93 600 93 факс:02/ 936 08 97 e-mail: laboratory@weissprofil.bg

НОТИФИЦИРАНА ИЗПИТВАТЕЛНА ЛАБОРАТОРИЯ

Разрешение № CPD 20 на МРРБ , валидно до

Идентификационен № NB 2145 от регистъра на Европейската комисия

ПРОТОКОЛ
ОТ ПЪРВОНАЧАЛНО ИЗПИТВАНЕ НА ТИПА НА ПРОДУКТ

№ ITT- 013/ 26.05.2010г.

Изпитването е извършено в съответствие с изискванията на част втора от **Наредба за съществените изисквания към строежите и оценяване съответствието на строителните продукти** (НСИСОССП), която въвежда **Директива за строителните продукти** (CPD) 89/106/ЕЕС на Съвета на Европейската общност.

Наименование на продукта:	Алуминиев прозорец система 7000 Каса WP 7004 Крило WP 7011 Делител WP 7006 Двуосово отваряне Уплътнител: EPDM MO 60,MO 67,WP 7000 Стъклодържател: WP7025 Обков:Giesse-Euro-GS 999-80, Брой заключвания 4 бр, Брой панти 2 бр, Брой водоотливници 4 бр, Вид стъклопакет: K+Бяло+Бяло Стъклопакет 24mm(4/16/4), Пълнеж:Въздух
Производител:	"Вайс Профил"ООД гр.София,бул"Илиенско шосе"№8
Възложител:	"Вайс Профил"ООД гр.София,бул"Илиенско шосе"№8
Документ за възлагане:	Договор № 003 / 15.02.2010г.
Система за оценяване на съответствието:	Система "3" съгласно приложение ZA на БДС EN 14351-1
Съществени изисквания:	1.Механично съпротивление и устойчивост (носимоспособност) 5. Защита от шум, 6. Икономия на енергия и топлосъхранение (енергийна ефективност)
Проба за изпитване:	1 бр.обрзец – заявка от 01.02.2010г.
Период на извършване на изпитването:	14.05.2010-28.05.2010 г.

Отговорник изпитване:
(Добромир Георгиев)

Ръководител лаборатория:
(Петранка Найденова)

Протоколът съдържа всичко 3 листа
Извлечения от протокола могат да се размножават само с писмено съгласие на "ВАЙС ПРОФИЛ" ООД

ВЯРНО С ОРИГИНАЛА

1. Механично съпротивление и устойчивост (носимоспособност)

Резултати от изпитването:

№ по ред	Показател	Мерна единица	Метод за изпитване	Резултат от изпитва-нето	Изискване съгласно техническа спецификация
1	2	3	4	5	6
1.	Въздухонепроницаемост		БДС EN 1026	3	БДС EN14351-1
2.	Водонепропускливост		БДС EN 1027	A4	БДС EN14351-1
3.	Устойчивост на вятър		БДС EN 12211 БДС EN 12210	5C	БДС EN14351-1

4. Безопасна експлоатация

Резултати от изпитването:

№ по ред	Показател	Мерна единица	Метод за изпитване	Резултат от изпитва-нето	Изискване съгласно техническа спецификация
1	2	3	4	5	6
	-				

5. Защита от шум

Резултати за изпитването:

№ по ред	Показател	Мерна единица	Метод за изпитване	Резултат от изпитва-нето	Изискване съгласно техническа спецификация
1	2	3	4	5	6
1.	Измерване на звукоизолация	dB	EN ISO140-3	27	БДС EN14351-1

6. Икономия на енергия и топлосъхранение (енергийна ефективност)

Резултати за изпитването:

№ по ред	Показател	Мерна единица	Метод за изпитване	Резултат от изпитва-нето	Изискване съгласно техническа спецификация
1	2	3	4	5	6
1.	Коефициент на топлопреминаване	$W/m^2 K$	БДС EN ISO12567-1	2.17	БДС EN14351-1

Протоколът съдържа всичко 3 листа
Извлечения от протокола могат да се размножават само с писмено съгласие на "ВАЙС ПРОФИЛ" ООД

ВЯРНО С ОРИГИНАЛА

108

Използвана техническа документация: (списък на технически спецификации с изисквания и методи за изпитване, наредби и нормативни актове и др. документи, свързани с първоначалното изпитване на типа)

БДС EN 14351-1, БДС EN ISO12567-1, EN ISO 140-3
БДС EN 12210, БДС EN 12211, БДС EN 1027,БДС EN 1026

Отговорник изпитване:.....
(Добромир Георгиев)

Ръководител лаборатория:.....
(Петранка Найденова)

ВЯРНО С ОРИГИНАЛА

Weiss Profil GmbH - 1220 Sofia, Bulgaria, Ilienko shose str. 8
Tel: +359 2/938 00 93 Fax: +359 2/938 08 97
http//www.weissprofil.bg e-mail: weiss.profil@dir.bg

PVC systems for doors and windows

Декларация за произход на продукт

Долуподписаният,

Фирма "Вайс Профил" ООД, с адрес - гр. София, ул. "Илиенско шосе" № 8, декларира на собствена отговорност, че продуктът: Алуминиеви профили за врати, прозорци и фасади- марка "Weiss Profil" серии WP 6000, WP 7000, WP 7100, WP 8000, WP 8100 и WPW 5000, за който се отнася тази декларация, се произвежда в България на адрес: гр. Шумен, Втора индустриална зона.

Към датата на издаване на настоящата декларация, фирма „Вайс Профил" ООД осъществява експортна дейност със Сърбия, Косово, Македония, Румъния, Русия, Украйна, Молдова, Хърватска, Босна и Херцеговина, Албания, Грузия, Казахстан, Узбекистан, Гърция, Франция, Унгария, Германия, Мозамбик, САЩ, Белгия.

гр. София, 2012г.

Изп. Директор: . . . . . .
/Орхан Осман/

ВЯРНО С ОРИГИНАЛА

® НАУЧНО-ИЗСЛЕДОВАТЕЛСКИ ИНСТИТУТ
ПО СТРОИТЕЛНИ МАТЕРИАЛИ – ЕООД
RESEARCH INSTITUTE OF BUILDING MATERIALS
1528 СОФИЯ, ул. "ИЛИЯ БЕШКОВ" 1
тел.: 973 27 87; 73 76 88; факс: 973 29 10
ИЗПИТВАТЕЛНА ЛАБОРАТОРИЯ ЗА СТРОИТЕЛНИ МАТЕРИАЛИ
тел. 973 29 52
e-mail: niism@abv.bg

ПРОТОКОЛ

ОТ ИЗПИТВАНЕ

№ 662 / 22.07.2011 г.

1. ПРОФИЛИ ОТ АЛУМИНИЙ ЗА ДОГРАМА СЕРИЯ 7000
   Производител: „ВАЙС ПРОФИЛ" ООД гр. София
   (наименование на продукта – тип, марка, вид и др.)

2. „ВАЙС ПРОФИЛ" ООД гр. София
   Заявление вх. № АИЛ-03-1020/06.07.2011 год.
   Пробата е взета и доставена от Заявителя.
   (наименование на заявителя, номер и дата на протокола за взимане на проби)

3. Метод за изпитване: БДС EN 12667-2004, БДС EN 826-2003, БДС EN ISO 7345-2000
   (номер на стандартите или валидираните вътрешнолабораторни методи)

4. Дата на получаване на образците / пробите за изпитване в лабораторията: 06.07.2011 год.

5. Количество на изпитваните образци: 7 типа профили по 1 m.
   (количество на пробите и тяхната маса)

6. Дата на извършване на изпитването: 12.07 – 21.07. 2011 год.

РЪКОВОДИТЕЛ НА ИЗПИТВАТЕЛНАТА ЛАБОРАТОРИЯ:
(н.с.инж. М.Костова)

НИИСМ ЕООД ИЗПИТВАТЕЛНА ЛАБОРАТОРИЯ

ВЯРНО С ОРИГИНАЛА

7. РЕЗУЛТАТИ ОТ ИЗПИТВАНЕТО

Измервания/изпитвания извън обхвата на акредитация

№ по ред	Наименование на показателя	Единица на величината	Стандарти / валидирани методи	№ на образеца по вх. - изх. дневник	Резултати от изпитването (стойност, неопределеност)	Стойност и допуск на показателя	Условия на изпитването	Отклонения от метода на изпитването
1	2	3	4	5	6	7	8	9
1	**Алуминиев профил Делител WP 7107**							не
1.1	Дебелина – доставна	mm.	БДС EN 826	662	70,5	-	стандартни	не
1.2	Коефициент топлопроводност - λ при 10 °C	W/m.K	БДС EN 12667	662	0,21	-	стандартни	не
1.3	Топлинно съпротивление - R при 10 °C	$m^2.K/W$	БДС EN ISO7345	662	0,34	-	стандартни	не
1.4	Топлопроводност т.2.10 - Δ при 10 °C	$W/m^2.K$	БДС EN ISO7345	662	3,0	-	стандартни	не
2	**Алуминиев профил Каса WP 7002**							
2.1	Дебелина - доставна	mm.	БДС EN 826	662	52,5	-	стандартни	не
2.2	Коефициент топлопроводност- λ при 10 °C	W/m.K	БДС EN 12667	662	0,26	-	стандартни	не
2.3	Топлинно съпротивление - R при 10 °C	$m^2.K/W$	БДС EN ISO7345	662	0,20	-	стандартни	не
2.4	Топлопроводност т.2.10 - Δ при 10 °C	$W/m^2.K$	БДС EN ISO7345	662	5,0	-	стандартни	не

ВЯРНО С ОРИГИНАЛА

"ТЕХНО - ШПАЙХ" ООД София

ИЗПИТВАТЕЛНА ЛАБОРАТОРИЯ София

112

1	2	3	4	5	6	7	8	9
3	**PVC профил 5 камерно крило врата (нормално) WP 5004**							
3.1	Дебелина - доставна	mm.	БДС EN 826	662	73,0	-	стандартни	не
3.2	Коефициент топлопроводност- λ при 10 °C	W/m.K	БДС EN 12667	662	0,093	-	стандартни	не
3.3	Топлинно съпротивление - R при 10 °C	$m^2.K/W$	БДС EN ISO7345	662	0,78	-	стандартни	не
3.4	Топлопроводност т.2.10 - Δ при 10 °C	$W/m^2.K$	БДС EN ISO7345	662	1,3	-	стандартни	не
4	**Алуминиев профил Каса WP 7101**							
4.1	Дебелина - доставна	mm.	БДС EN 826	662	70,5	-	стандартни	не
4.2	Коефициент топлопроводност- λ при 10 °C	W/m.K	БДС EN 12667	662	0,21	-	стандартни	не
4.3	Топлинно съпротивление - R при 10 °C	$m^2.K/W$	БДС EN ISO7345	662	0,34	-	стандартни	не
4.4	Топлопроводност т.2.10 - Δ при 10 °C	$W/m^2.K$	БДС EN ISO7345	662	2,9	-	стандартни	не
5	**Алуминиев профил Крило WP 7110**							
5.1	Дебелина - доставна	mm.	БДС EN 826	662	78,0	-	стандартни	не
5.2	Коефициент топлопроводност- λ при 10 °C	W/m.K	БДС EN 12667	662	0,27	-	стандартни	не
5.3	Топлинно съпротивление - R при 10 °C	$m^2.K/W$	БДС EN ISO7345	662	0,29	-	стандартни	не
5.4	Топлопроводност т.2.10 - Δ при 10 °C	$W/m^2.K$	БДС EN ISO7345	662	3,4	-	стандартни	не

ВЯРНО С ОРИГИНАЛА

413

1	2	3	4	5	6	7	8	9
6	**Алуминиев профил Делител WP 7006**							
6.1	Дебелина - доставна	mm.	БДС EN 826	662	50,0	-	стандартни	не
6.2	Коефициент топлопроводност- λ при 10 °C	W/m.K	БДС EN 12667	662	0,25	-	стандартни	не
6.3	Топлинно съпротивление - R при 10 °C	m^2.K/W	БДС EN ISO7345	662	0,20	-	стандартни	не
6.4	Топлопроводност т.2.10 - Δ при 10 °C	W/m^2.K	БДС EN ISO7345	662	5,0	-	стандартни	не
7	**Алуминиев профил Крило WP 7010**							
7.1	Дебелина - доставна	mm.	БДС EN 826	662	59,5	-	стандартни	не
7.2	Коефициент топлопроводност- λ при 10 °C	W/m.K	БДС EN 12667	662	0,39	-	стандартни	не
7.3	Топлинно съпротивление - R при 10 °C	m^2.K/W	БДС EN ISO7345	662	0,15	-	стандартни	не
7.4	Топлопроводност т.2.10 - Δ при 10 °C	W/m^2.K	БДС EN ISO7345	662	6,7	-	стандартни	не

ЗАБЕЛЕЖКА I: Резултатите от изпитванията се отнасят само за изпитваните образци. Извлечения от изпитвателния протокол не могат да се размножават без писмено съгласие на лабораторията за изпитване.

ВЕРНО С ОРИГИНАЛА

ПРОВЕЛ ИЗПИТВАНЕТО:
(инж. В. Райчев)

РЪКОВОДИТЕЛ НА ИЗПИТВАТЕЛНАТА ЛАБОРАТОРИЯ:
(н.с.инж. М.Костова)

ИСМ ЛАБОРАТОРИЯ СОФИЯ

114

София,кв.Военна рампа, бул.Цариградско шосе 12,след Галчев Холдинг, завод КРАМЕКС
тел / факс: 02/ 832 41 03, GSM: 0876 034 409, 0877 310 997 , 0878 445 000
E-mail: teto1@abv.bg ; office@teto-master.net www.teto.bg

ДЕКЛАРАЦИЯ ЗА СЪОТВЕТСТВИЕ

Долуподписаният,
Владимир Александрович Волканов- управител на *„ТЕТО" ЕООД*

Декларирам на собствена отговорност, че продуктите: обшивки за покрив са произведени от „ТЕТО" ЕООД, България, София от поцинкована ламарина със сертификат N60030094/09.07.2012 в условията на непрекъснат производствен контрол, сертификат 3.1 EN 10204
Продуктите са негорими и съответстват на БДС EN 505:Система 4.

При прилагането на продуктите да се спазват разработените от производителя „Указания за проектиране и монтаж", които се предоставят на клиента.

Производителят е издал декларация за съответствие на продуктите, с която удостоверява, че е взел всички мерки за осигуряване на съответствието на продуктите с техническите изисквания към тях.
"СО"

гр.София
'2015г.

ТЕТО ЕООД
София
(подпис, печат)

ВЯРНО С ОРИГИНАЛА

115

ИЗОЛА - ПЕТРОВ

Производствена и търговска база Чепинци, ул. Стара планина 64, тел.: 02/ 996 25 22; 996 25 20, факс: 996 25 50
Търговска база Казичене тел.: 02/978 45 31, 978 53 74, e-mail: office@izola-petrov.eu, www.izola-petrov.eu

ДЕКЛАРАЦИЯ ЗА СЪОТВЕТСТВИЕ

Долуподписаният, Иван Тодоров Петров – Управител на фирма „**ИЗОЛА - ПЕТРОВ" ЕООД,** с адрес на управление: гр.София, кв. Чепинци, ул. „Стара планина" № 64, декларирам на собствена отговорност, че продуктът

БИТУМЕН ГРУНД

ВЯРНО С ОРИГИНАЛА

от партида №...2..... в количество .....9000..... л, за който се отнася тази декларация, в съответствие с всички изисквания на ТС 1-12 „Битумен грунд" и в съответствие изискванията на ***НАРЕДБАТА ЗА СЪЩЕСТВЕНИТЕ ИЗИСКВАНИЯ КЪМ СТРОЕЖИТЕ И ОЦЕНЯВАНЕ СЪОТВЕТСТВИЕТО НА СТРОИТЕЛНИТ ПРОДУКТИ***, параграф 7.

Декларацията се издава въз основа на:

1. Сертифицирана система по качество по ISO 9001:2008, сертификат № HU09/446 валиден до 02.11.2015 г. издаден от СЖС България;
2. Протокол №228-3-99/10.03.2004 г. от акредитиран изпитвателен център по строителств – ИЦС при НИСИ ЕООД, лаборатория:"Строителна химия и изолации" за първоначалн определяне характеристиките на продукта;
3. Протокол от производствен контрол №...2/11.04.2014г.

Указания към потребителя: Нанася се с четка или мече върху предварителн почистена основа.

Декларирам, че ми е известна отговорността, която нося съгласно чл.313 от НК.

11.04.2014г. София
/дата и място на издаване/

..... / подпис и печат на производителя/

ВЯРНО С ОРИГИНАЛА

ВЯРНО С ОРИГИНАЛА

CE

Съществена характеристика	Експлоатационен показател	Хармонизирана техническа спецификация
1. Реакция на огън -Клас по реакция на огън отвън	$C_{roof}(t4)$	БДС EN 13707: 2004 + A2:2009
2.Клас по реакция на огън	F	
3. Дебелина, mm	NPD	
4.Маса на единица площ, kg/m^2	3,54	
5. Водонепропускливост,МРа	не пропуска вода, издържа	
6. Якост на опън, N/50 mm:		
▲ надлъжно	780	
▲ напречно	540	
7. Относително удължение при опън , %		
▲ надлъжно;	38	
▲ напречно;	43	
8. Съпротивление на проникване на корени	NPD	
9. Съпротивление на статично пробиване, N	NPD	
10.Съпротивление на разкъсване/със стебло на гвоздей,N	NPD	
▲ надлъжно;		
▲ напречно;		
11. Якост на срязване на снажданията, N/50 mm:		
▲ надлъжно;	800	
▲ напречно	550	
12. Дълготрайност-само за последен завършващ пласт без защита	NPD	
13. Огъваемост при ниска температура, ^0C	-10	
14. Устойчивост на стичане при повишени температури, ^0C	120^0 C - няма стичане	
15.Адхезия на посипката,%		

"ТЕХНО - ИНВАКИ" ООД София

АДИ КОМЕРС-ЕООД РУСЕ BULGARIA ROUSSE ADI COMMERCE LTD.

ВЯРНО С ОРИГИНАЛА

CE

ДЕКЛАРАЦИЯ ЗА ЕКСПЛОАТАЦИОННИ ПОКАЗАТЕЛИ

Съгласно Приложение III на Регламент(ЕС)№305/2011

Име на продукта:Политекс-АКВ,АРР,3,5кг без минерална посипка

№ 1145

1.Уникален идентификационен код на типа продукт:

БДС EN 13707 SALAMBO APP 00013

2.Тип, партиден или сериен номер или друг елемент,който позволява да идентифицира строителния продукт съгласно изискванията на член11,параграф4

Номер на партидата: виж опаковката

3.Предвидена употреба или употреби на строителния продукт в съответствие хармонизираната спецификация,както е предвидено от производителя:

Хидроизолация на покривни конструкции

4.Име,регистрирано търговско наименование или регистрирана търговска марка и адрес за контакт на производителя съгласно изискванията на член 11,параграф 5:

АДИ КОМЕРС ЕООД, ул. Олимпи Панов 19,7000,Русе, България

5. Когато е приложимо,име и адрес за контакт на упълномощения представител,чиито пълномощия включва задачите ,посочени в чл.12,параграф 2:

Неприложимо

6. Система или системи за оценяване и проверка на постоянството на експлоатационните показатели на строителния продукт,както са изложени в приложение V:

Система 2+

7. В случай на декларация за експлоатационни показатели относно строителен продукт,обхванат от хармонизиран стандарт:

Нотифицираната лаборатория НИСИ-ЕООД, извърши изпитване по система 2+ и издаде протокол

8.Декларирани експлоатационни показатели

ВЯРНО С ОРИГИНАЛА

CE

9.Експлоатационните показатели на продукта,посочени в точки 1 и2,съответстват на декларираните експлоатационни показатели в т.8. Настоящата декларация за експлоатационни показатели се издава изцяло на отговорността на производителя, посочен в точка 4.

Дата: 10.09.2015 г.

Инспектор качество:
/ Даниела Христова /

ВЯРНО С ОРИГИНАЛ

CE

ДЕКЛАРАЦИЯ ЗА ЕКСПЛОАТАЦИОННИ ПОКАЗАТЕЛИ

Съгласно ПриложениеIII на Регламент(ЕС)№305/2011

Име на продукта:Политекс -АКВ,АРР,4,5кг с минерална посипка

№1146

1.Уникален идентификационен код на типа продукт:

БДС EN 13707 SALAMBO APP 00019

2.Тип, партиден или сериен номер или друг елемент,който позволява да идентифицира строителния продукт съгласно изискванията на член11,параграф4

Номер на партидата: виж опаковката

3.Предвидена употреба или употреби на строителния продукт в съответствие хармонизираната спесификация,както е предвидено от производителя:

Хидроизолация на покривни конструкции

4.Име,регистрирано търговско наименование или регистрирана търговска марка и адрес за контакт на производителя съгласно изискванията на член 11,параграф 5:

АДИ КОМЕРС ЕООД, ул. Олимпи Панов 19,7000,Русе, България

5. Когато е приложимо,име и адрес за контакт на упълномощения представител,чието пълномощие включва задачите ,посочени в чл.12,параграф 2:

Неприложимо

6. Система или системи за оценяване и проверка на постоянството на експлоатационните показатели на строителния продукт,както са изложени в приложение V:

Система 2+

7. В случай на декларация за експлоатационни показатели относно строителен продукт,обхванат от хармонизиран стандарт:

Нотифицираната лаборатория НИСИ-ЕООД, извърши изпитване по система 2+ и издаде протокол

8.Декларирани експлоатационни показатели

ВЯРНО С ОРИГИНАЛА

120

CE

Съществена характеристика	Експлоатационен показател	Хармонизирана техническа спецификация
1. Реакция на огън -Клас по реакция на огън отвън	$C_{roof}(t4)$	
2.Клас по реакция на огън	F	
3. Дебелина, mm	NPD	
4.Маса на единица площ, kg/m^2	4,6	
5. Водонепропускливост,MPa	не пропуска вода, издържа	
6. Якост на опън, N/50 mm: ▲ надлъжно ▲ напречно	890 595	БДС EN 13707: 2004 +A2:2009
7. Относително удължение при опън , % ▲ надлъжно; ▲ напречно:	34 37	
8. Съпротивление на проникване на корени	NPD	
9. Съпротивление на статично пробиване, N	NPD	
10.Съпротивление на разкъсване/еъе стебло на гвоздей,N ▲ надлъжно; ▲ напречно;	NPD	
11. Якост на срязване на снажданията, N/50 mm: ▲ надлъжно; ▲ напречно	890 605	
12. Дълготрайност-само за последен завършващ пласт без защита	NPD	
13. Огъваемост при ниска температура, °C	-10	
14. Устойчивост на стичане при повишени температури, °C	120° C - няма стичане	
15.Адхезия на посипката,%	4.7	

ТЕХНО - ЕВРАКИ София ЕООД
АДИ КОМЕРС ЕООД РУСЕ BULGARIA ADI COMMERCE LTD. ROUSSE
ВЯРНО С ОРИГИНАЛА

CE

9.Експлоатационните показатели на продукта,посочени в точки 1 и2,съответстват на декларираните експлоатационни показатели в т.8. Настоящата декларация за експлоатационни показатели се издава изцяло на отговорността на производителя, посочен в точка 4.

Дата: 10.09.2015г.

Инспектор качество:
/ Даниела Христ

ВЯРНО С ОРИГИНАЛА

122

"БУЛГАРКОНТРОЛА" АД

СТОКОВ КОНТРОЛ И АВАРИЙНИ ОГЛЕДИ, ЛАБОРАТОРНИ АНАЛИЗИ, ОЦЕНЯВАНЕ НА СЪОТВЕТСТВИЕТО И ТЕХНИЧЕСКИ НАДЗОР, СИСТЕМИ ЗА УПРАВЛЕНИЕ

Централен офис: 1000 София, ул. Парчевич №42
Тел.: 02/ 989 4070, Факс: 02/ 988 2354, Денонощен тел.: 0888 [illegible]
E-mail: sales@bulgarkontrola.bg, cert@bulgarkontrola.bg

СЕРТИФИКАТ ЗА СЪОТВЕТСТВИЕ
14 – НСИСОССП - 2038

В съответствие с Част трета от Наредбата за съществените изисквания към строежите и оценяване съответствието на строителни продукти (обн.в ДВ бр 106/2006 г.) е установено, че **строителният продукт**

ТРЪБИ ОТ ПОЛИПРОПИЛЕН РАНДОМ (PP-RC цвят млечно сив)

са предназначени за изграждане на сградни мрежи за топла и студена вода за питейно –битово водоснабдяване, с работно налягане и размери съгласно Приложение No 1 към настоящия сертификат

ПУСНАТ НА ПАЗАРА ОТ

WAVIN EKOPLASTIK s.r.o.
RUDEČ 848, 277 13 KOSTELEC NAD LABEM, CZECH REPUBLIC

ПРОИЗВЕДЕН ВЪВ

WAVIN EKOPLASTIK s.r.o.
RUDEČ 848, 277 13 KOSTELEC NAD LABEM, CZECH REPUBLIC

в условията на въведена от производителя система за производствен контрол и е подложен от производителя на текущо изпитване на пробни образци по предписан план за изпитване. Дирекция "Оценяване на съответствието" при Булгарконтрола АД е извършила първоначално изпитване на типа и първоначален контрол (одит) на производствения контрол и осъществява постоянен контрол (надзор), оценка и одобряване на производствения контрол.

Този сертификат удостоверява, че всички разпоредби по отношение на сертификацията на строителните продукти и изискванията на

БДС EN ISO 15874-2:2013

са приложени и изпълнени и че продуктът съответства на всички предписани изисквания.

Този сертификат отменя сертификат **14-НСИСОССП-972 от 24.10.2011 г.** и остава валиден, докато изискванията на техническата спецификация са изпълнени и условията на производството или производствения контрол не са изменени.

09.01.2014 г.
град София

Директор на дирекция "ОС":
/Л. Любенова/

БУЛГАРКОНТРОЛА АД – София с идентификационен номер 14 от регистъра на МРРБ
Разрешение №.РОССП-14/24. 01.2008 г., издадено от МРРБ

ВЯРНО С ОРИГИНАЛА

123

Приложение № 1
Към сертификат за съответствие № 14 – НСИСОССП - 2038

Вид на изделието	Външен диаметър D / mm	PN / bar
ТРЪБА за студена вода	20 ÷ 125	PN 10
ТРЪБА за топла и студена вода	16 ÷ 125	PN 16
ТРЪБА за топла вода	16 ÷ 125	PN 20
ТРЪБА с AL СЛОЙ-STABI за топла вода	16 ÷ 125	**PN 20**
ТРЪБА НА КАНГАЛ	16 ÷ 20	**PN 10/ 16/20**
ТРЪБА STABI на кангал	16	PN 20

09.01.2014 г.
град София

Директор на дирекция "ОС":
/Т. Любенова/

ВЯРНО С ОРИГИНАЛА

124

"БУЛГАРКОНТРОЛА" АД

СТОКОВ КОНТРОЛ И АВАРИЙНИ ОГЛЕДИ, ЛАБОРАТОРНИ АНАЛИЗИ, ОЦЕНЯВАНЕ НА СЪОТВЕТСТВИЕТО И ТЕХНИЧЕСКИ НАДЗОР, СИСТЕМИ ЗА УПРАВЛЕНИЕ

Централен офис: 1000 София, ул. "Пиротска" №42
Тел.: 02/ 988 6070, Факс: 02/ 988 2054, Денонощен тел.: 0889 45 47 47
E-mail: sales@bulgarkontrola.bg; ccm@bulgarkontrola.bg

СЕРТИФИКАТ ЗА СЪОТВЕТСТВИЕ
14 - НСИСОССП- 2039

В съответствие с Част трета от Наредбата за съществените изисквания към строежите и оценяване съответствието на строителни продукти (обн.в ДВ бр 106/2006 г.) е установено, че **строителният продукт**

ФАСОННИ ЧАСТИ И АКСЕСОАРИ ОТ ПОЛИПРОПИЛЕН РАНДОМ (PP-RC цвят млечно сив)

са предназначени за изграждане на сградни мрежи за топла и студена вода за питейно –битово водоснабдяване, с асортимент и размери съгласно Приложение No 1 към настоящия сертификат

ПУСНАТ НА ПАЗАРА ОТ

WAVIN EKOPLASTIK s.r.o.
RUDEČ 848, 277 13 KOSTELEC NAD LABEM, CZECH REPUBLIC

ПРОИЗВЕДЕН ВЪВ

WAVIN EKOPLASTIK s.r.o.
RUDEČ 848, 277 13 KOSTELEC NAD LABEM, CZECH REPUBLIC

в условията на въведена от производителя система за производствен контрол и е подложен от производителя на текущо изпитване на пробни образци по предписан план за изпитване. Дирекция "Оценяване на съответствието" при Булгарконтрола АД е извършила първоначално изпитване на типа и първоначален контрол (одит) на производствения контрол и осъществява постоянен контрол (надзор), оценка и одобряване на производствения контрол.

Този сертификат удостоверява, че всички разпоредби по отношение на сертификацията на строителните продукти и изискванията на

БДС EN ISO 15874-3:2013

са приложени и изпълнени и че продуктът съответства на всички предписани изисквания.

Този сертификат отменя сертификат **14-НСИСОССП-973 от 24.10.2013 г.** и остава валиден, докато изискванията на техническата спецификация са изпълнени и условията на производството или производствения контрол не са изменени.

09.01.2014 г.
град София

Директор на дирекция "ОС":
/Т. Любенова/

БУЛГАРКОНТРОЛА АД – София с идентификационен номер 14 от регистъра на МРРБ
Разрешение №.РОССП-14/24. 01.2008 г., издаденс от МРРБ

ВЯРНО С ОРИГИНАЛА

Приложение № 1
Към сертификат за съответствие № 14 – НСИСОССП - 2039

АСОРТИМЕНТ	РАЗМЕРИ D/mm	АСОРТИМЕНТ	РАЗМЕРИ D/mm
КОЛЯНО 90°	16 – 125	ОТКЛОНЕНИЕ с вътр. мет. Резба	63 – 90
КОЛЯНО 90° вътрешно/външно	20 – 32	ОТКЛОНЕНИЕ с външна мет. Резба	63 – 90
КОЛЯНО 45°	16 – 110	ТРОЙНИК с изпускател	20 – 32
КОЛЯНО 45° вътрешно/външно	16 – 25	Изпускател	20 – 32
Тройник	16 – 125	КРАН кеклов	20 – 63
ТРОЙНИК редуктивен	D1 20 – 63 D2 16 – 50	КРАН СФЕРИЧЕН - пластмасов	16 – 63
Четиритъчник	20 – 40	СЕКРЕТЕН кран – прав	20 – 25
Муфа	16 – 125	КРАН кеклов – лукс	20 – 25
Редуктивна муфа	D1 25 – 32 D2 20 – 25	СЕКРЕТЕН кран – сферичен	20 – 25
РЕДУКЦИЯ външно/вътрешно	D3 20 – 125 D1 16 – 125	КРАН кеклов с изпразнител	Десен 40 – 63 Ляв 40 - 63
Капа	16 – 110	ХОЛЕНДРОВА връзка	20 – 40
ТАПА вътрешна (ТАПА за УКБ)	20	ХОЛЕНДРОВА връзка пластик – метал	20
Тръба с гънка	16 – 40	ХОЛЕНДРОВА връзка с вътрешна резба	20 - 32
КОМПЕНСАТОР	16 – 40	ХОЛЕНДРОВА връзка с външна резба	20 – 32
ПРЕХОД с външна метална резба "dGK"	16 – 90	ВТУЛКА за фланец	40 – 125
ПРЕХОД с вътрешна метална резба "dGK"	16 – 63	ПРЕХОД с външна пластмасова резба "dG"	20 – 63
ПРЕХОД с вътрешна метална резба "dGK" с кръст	20	ХОЛЕНДЪР	20 – 32
ПРЕХОД с холендрова гайка	16 – 32 (PMD)	МУФА с холендрова гайка	16 – 32 (PMD 20 – 25)
ПРЕХОД за стена от гипскартон	20		
КОЛЯНО 90° с външна метална резба	16 – 32	КОЛЯНО 90° с холендрова гайка	20
КОЛЯНО 90° с вътрешна метална резба	16 – 32	ТРОЙНИК с холендрова гайка	20 – 32
КОЛЯНО 90° за стена с вътрешна метална резба	16 – 25	ЕЛЕКТРОМУФА	20 - 110
КОЛЯНО 90° за стена с метална резба външно/вътрешно	20	ДЪГА 90°	20
КОЛЯНО 90° за стена от гипсокартон,	20	ТРОЙНИК	20 – 40
ТРОЙНИК с метална резба вътр. за стена	20 - 25	ФИЛТЪР	20 – 32
УНИВЕРСАЛЕН настенен комплект	20 – 25 (за гипсокартон-20)	ВЪЗВРАТНА КЛАПА	20 – 32
ТРОЙНИК с вътр. метална резба	20 – 32	РЕМОНТЕН ЩИФТ	12
ТРОЙНИК с външна метална резба	20 – 25	ТАПА пластмасова с уплътнител къса	½"
ОТКЛОНЕНИЕ	63 – 110	ТАПА пластмасова с уплътнител дълга	½"

09.01.2014 г.
град София

Директор на дирекция "ОС":
/Т. Любенова/

БУПГАРКОНТРОЛА АД - София с идентификационен номер 14 от регистъра на МРРБ
Разрешение № РОССП-14/24 01.2008 г., издадено от МРРБ

ФОС/СРД-10-5/01

ВЯРНО С ОРИГИНАЛА!

126

TILCOM

trade. investment. loyalty

ПРИЛОЖЕНИЕ №3
КЪМ ЧЛ.25, АЛ.2

ДЕКЛАРАЦИЯ ЗА СЪОТВЕТСТВИЕ

Долуподписаният Борис Петров в качеството си на Търговски Директор на фирма "ТИЛКОМ"ООД гр.София жк.Толстой бл.50, Дан.№2224100275, Булстат Ю 121871118 декларирам на собствена отговорност, че гъвкави шнурове тип ШВПС-В / НО5VV-F; ШВПЛ-Б кр. / НО3VV-F ; ШВПЛ-А / НО3VH-H производство на КЕМП АД гр.Севлиево , Република България

/наименование и търговска марка, тип и модел, № на партида, извадката(пробата) или серията, евентуално произход и брой на екземплярите/

за който се отнася тази декларация е в съответствие със следният(те) стандарт(и), техническо подобрение(ТО) или друг(и) нормативен(и) акт(актове)
е изработен и напълно покрива изискванията на VDE 0281-5 and БДС HD21.5 S3

/наименование и/или номер и дата на издаване на стандарта(тите), ТО или друг(ите) нормативен(ни) акт(актове)/

и в съответствие с Наредбата за съществени изисквания и оценяване съответствието на строителните продукти съществени изисквания за безопасност на други наредби за оценяване на съответствието.

/номер и дата на издадени сертификати,технически одобрения и протоколи от изпитване(в случай че има такива)/

.....,

/ специфични изисквания, свързани с употребата на продукта(указания за проектиране, изпълнение и експлоатация) – може да се приложат отделно от декларацията/

.....,

/година на поставяне на маркировката "CE"/

Декларирам, че ми е известна отговорността, която нося съгласно чл.313 от НК.

08.04.2011 г.
гр.София

Борис Петров:
/Търговски Директор/

Sofia Tel.:(+359 2) 979 97 60;(+359 2) 979 97 70; fax: (+359 2)979 97 71
www.tilcom-bg.com Trade with cables and accessories

ВЯРНО С ОРИГИНАЛА

ЕлИмпекс ЕООД

София, ул "Преки път" №39, тел./факс 02 8555-032, 02 8555 033
e-mail: sales@elimpex.org

ДЕКЛАРАЦИЯ ЗА СЪОТВЕТСТВИЕ

Доставчик: "ЕЛИМПЕКС" ЕООД
1618 София, ул."Преки Път" №39

Продукт: Електроинсталационни канали, кутии, тръби и принадлежности към тях, изработени от твърд /ПВХ/ PVC, HDPE /полиетилен високо налягане/ и LDPE /полиетилен ниско налягане/ и твърд /PE/ полиетилен от фирма "KOPOS-KOLIN" a.s. 28094 Колин IV, ул."Хавличкова"432 – Република Чехия.

Гореспоменатият продукт е в съответствие със:

1. Сертификат за качество /удостоверение за одобрение/ №3868 за следните стандарти от системата за управление на качеството:
   - ISO 9001: 2008 ISO 14001: 2004
   - EN ISO 9001: 2008 EN ISO 14001:2004
   - BS EN ISO 9001: 2008 BS EN ISO 14001:2004
2. Отговарят на следните стандарти:

- EN 50 085-1 - за електроинсталационни канали и принадлежности
- EN 60 670 -1 - за кутии и принадлежности
- EN 50 086 -2; EN 61 386 -1 - за тръби и принадлежности

Гореспоменатият продукт изработени от твърд /ПВХ/ PVC е в съответствие със:

Протокол №12120/13,05,2004 г. за извършени изпитания на пожаротехническите характеристики, издаден от оторизирана лаборатория №1007/7-1022 Прага 10, ул."Пражка" 16 за категоризиране на материалите към група "Б"- труднозапалими по ISN 730862.

Декларирам, че ми е известна отговорността, която нося съгласно чл 313 от НК.

София, 27.06.2011 г.

ЕлИмпекс ЕООД /Игнат Пиндиков/ София

ВЯРНО С ОРИГИНАЛА

ЕЛКАБЕЛ АД

Приложение №3
към чл. 25, ал.2

ДЕКЛАРАЦИЯ ЗА СЪОТВЕТСТВИЕ

Долуподписаният: Димитър Паскалев

Декларирам на собствена отговорност, че произведените в "ЕЛКАБЕЛ" АД гр.Бургас проводници марка:
ПВ-А1, ПВ-А2, ПВУ-А1, ПВУ-А2 и ПВВ-МБ1 за които се отнася тази декларация са в съответствие с *БДС 4305-90* , технологичната документация и в съответствие с Наредбата за съществените изисквания и оценяване съответствието на строителните продукти, съществените изисквания за безопасност на други наредби за оценяване на съответствието.

Изпитани са съгласно изискванията на стандарта и са заведени в дневниците на отдел "ТКК". Издадени са съответните сертификати за качество и изпитателни протоколи от акредитирана лаборатория.

Въведена е система за производствен контрол съгласно *ISO 9001.* Издаден сертификат № 81517 на 12.04.2001г от Бюро Веритас.

При употребата на продукта е необходимо да бъдат спазвани всички условия за монтаж и експлоатация цитирани в т.5 на БДС 4305-90

Декларирам, че ми е известна отговорността, която нося съгласно чл. 313 НК.

Гр. Бургас
2003-01-28

Изп. Директор:
/Д.Паскалев/

БЪЛГАРИЯ
Изпълнителен директор +359 / 56 /800 811
Факс +359 / 56 /813 863
Отдел „Продажби" +359 / 2 /962 1854
Факс +359 / 2 /962 427

ВЯРНО С ОРИГИНАЛА

LB LIGHT LTD
ЕЛБИ ЛАЙТ ЕООД
ул.Тинтява 15-17
Дианабад
София-България

Tel: +359 2 962 87 00
+359 2 962 04 01
Fax:+359 2 962 71 91
e-mail:info@lb-light.com
www. lb-light. com

ДЕКЛАРАЦИЯ ЗА СЪОТВЕТСТВИЕ

(съгласно гл.3,чл.9,ал.4 от Наредба за съществените изисквания и оценяване на съответствието на електрически съоражения,предназначени за използване в определени граници на напрежението)
Директива (LVD) - 2006/95/ЕС на Европейския парламент и на Съвета от 12 декември 2006 относно хармонизирането на законодателствата на държавите-членки, отнасящи се до електрически съоръжения, предназначени за използване при някои ограниченията за волтажа
Директива (EMC) - 2004/108/ЕО на Европейския парламент и на Съвета от 15 декември 2004 г. относно сближаване на законодателствата на държавите-членки относно електромагнитната съвместимост и за отмяна на Директива 89/336/ЕИО

ДОСТАВЧИК: ЕЛБИ ЛАЙТ ЕООД
АДРЕС:гр.София ул.Тинтява 15-17

1. **ПРОДУКТИ: СЕНЗОРИ ЗА ДВИЖЕНИЕ , 230V 50Hz; CLAS II:**
   1.1. **МАРКА: ,,LB LIGHT"**
      1.1.1. **КОД:BL400 180°;BL401 360°;BL402 140°:BL403 180°:BL404 360°**

Декларирам на собствена отговорност,че горепосочените продукти произведени в КНР с марка"LB LIGHT"за които се отнася тази декларация,са в съответствие с изискванията за безопастност на следните стандарти:
EN 60669-1:1999+A1:2002+A2:2008
EN 60669-2-1:2004+A1:2009
EN 55015:2006 + A1: 2007+A2:2009
EN 61000-3-2:2006
EN 61000-3-3:2008
EN 61547:2009

При това следва да бъдат спазени всички изисквания за монтаж, експлотация и обслужване съгласно информациите придружаващи продукта.
При промяни в конструкцията и предназначението на продукта настоящата декларация става невалидна.

Настоящата декларация е издадена въз основа на CE Declaration of conformity на производителя.
Последните две цифри на годината, през която е поставена CE маркировка: 11

Гр.София
05.06.2012 г.

Декларатор: .....
Б.Ариф

ВЯРНО С ОРИГИНАЛА

Метикс
www.metix.bg
ЕЛЕКТРИЧЕСКИ ТАБЛА, КОМПЛЕКТНИ ТРАНСФОРМАТОРНИ ПОСТОВЕ, ЕЛЕКТРОАПАРАТУРА-НН и СрН
гр.Петрич 2850 ул."България"32
тел.:00359 745 66742; факс:00359 745 66742
e-mail: metix@mail.bg
гр.София 1000 ул."Ришарт Вагнер"64.6
тел.:00359 2 869 0696; факс:00359 2 958 9334
e-mail:sales@metix.bg

TÜV CERT EN ISO 9001:2000 Zertifikat: 75.100.00104 TÜV Rheinland InterCert

Приложение №3
към чл.25 ал.2

ДЕКЛАРАЦИЯ ЗА СЪОТВЕТСТВИЕ

Долуподписаният инж. Здравко Николов Джамбазов Управител на "МЕТИКС" ООД

Декларирам на собствена отговорност, че продуктът:

Кабелен Проводник на ЕМКА,ГАМАКАБЕЛ и ЕЛКАБЕЛ
ТИП:

1.ПВВ-МБ1 от 1mm до 6mm
2.СВТ от 1mm до 35mm
3.ШВПЛ 0.75mm до 25mm

за който се отнася тази декларация е в съответствие със следните стандарти, техническо одобрение /ТО/ или друг нормативен акт

БДС 16291-85

и в съответствие с Наредбата за съществените изисквания и оценяване съответствието на строителните обекти, съществените изисквания за безопасност на други наредби за оценяване на съответствието.

инж. Здравко Николов Джамбазов гр. Петрич ул."България" 40, тел. 0745/6 07 44

Декларирам, че ми е известна отговорността, която нося съгласно чл.313 от НК.

ВЯРНО С ОРИГИНАЛА

гр. Петрич
06.04.2014 г.

Име, фамилия: инж.Здравко Джамбазов
Длъжност: Управител

Подпис: .....

"МЕТИКС" ООД БЪЛГАРИЯ ПЕТРИЧ

ДЕКЛАРАЦИЯ ЗА СЪОТВЕТСТВИЕ
ОТ ФИРМА "МАРЕЛИ СИСТЕМС" ЕООД

(съгласно гл.3, чл.9, ал.4 от Наредба за съществените изисквания и оценяване на съответствието на електрически съоръжения, предназначени за използване в определени граници на напрежението)

1. Продукта **ПЛАФОНИЕРА G 65 S** е производство на фирма "Марели системс" ЕООД, гр. Благоевград, ул. "Шар планина" 18
2. Описание на електрическото съоръжение:
   Плафониера G 65 S е осветител със сензор за движение и е със степен на защита IP 54, работещ при номинално напрежение 230V, 50Hz.

   Корпусът е изработен от инжекционно изтеглен ABS.
   Отражател - огледален алуминий с дебелина 0.3mm.
   Разсейвател – инжекционно изтеглен Поликарбонат, със степен на негоримост V2, UV стабилизиран.
   Светлоизточник – нажежаема лампа 2 бр по 25 W топ
   Уплътнител – микропорест каучук

   Клас на защита – I

3. Номера на стандарти по чл. 5, ал. 1, които са приложени:
   БДС EN 60598-1
   БДС EN 60598-2
   БДС EN 60529

4. ГЕОРГИ АСЕНОВ ЧИМЕВ – управител
5. 2015г.

Подпис:

/ ГЕОРГИ ЧИМЕВ /

ВЯРНО С ОРИГИНАЛА

Scanned by CamScanner

ДЕКЛАРАЦИЯ ЗА СЪОТВЕТСТВИЕ

"ЕННСЕР" ООД

гр. София, 1309 ул."Враня" № 114

декларираме на собствена отговорност, че продуктите: *Проводник от алуминиева сплав AlMgSi 0.5с диам. Ø 8 ± 0,1 mm ; Проводник от алуминиева сплав AlMgSi 0.5с диам. Ø 10 ± 0,1 mm Екструдиран тел от ал. сплав AlMgSi 0.5 с диаметър на жилото Ф8,0мм. и делина на изолацията 1,5 mm+/-0,2мм. ;Мълниеприемен Прът от ал. сплав ASlMgSi0,5 с дължини от 1 500 до 4 000 мм. ; клема от ал. сплав ASlMgSi0,5 за свързване на проводник Ф8,00 или Ф10,00 мм. ; клема горещопоцинкована за свързване на проводник с диам. Ф8,00мм. и мълниеприемен прът Ф16,00мм. ; алуминиева клема за свързване на проводник с диам. Ф8,00мм. и закрепване за улук ; клема стоманена, поцинкована за свързване на проводник с диам. Ф8,00мм. и шина 40*4 ; опора за плосък покрив с бетон изработена от материал издържащ на атмосферни условия за полагане на проводник Ф8,00 на открито ; носач на проводник Ф8,00/Ф10мм за било от поцинкована стомана. ; носач на проводник Ф8,00/Ф10мм за керамична керемида от поцинкована стомана.; анкер за закрепване на мълниеул.прът Ф16/Ф22мм по комини и бордове ; носач за замонарезен винт за сандвич панел Ф8,00мм. ; клема за връзка на Ф20,00/40*4 стоманена-усукана ;*
Шина Al 99.50 ЕД 4 х 40 БДС 12440-74

Произход : България

за който се отнася тази декларация, е в съответствие със следния(те) стандарт(и) или друг(и) нормативен(ни) документ(и) ***Наредба №4 22.12.2010 за МСВСО*** и в съответствие с предписанията на Наредбата за съществените изисквания и оценяване съответствието на строителните продукти, съществени изисквания за безопасност на други наредби за оценяване на съответствието.

01.10.2013г. .....

/Св. Савов – Управител на "ЕННСЕР" ООД/

ВЯРНО С ОРИГИНАЛА

Innovative LED Lighting Solutions

ДЕКЛАРАЦИЯ ЗА ПРОИЗХОД И СЪОТВЕТСТВИЕ

ВНОСИТЕЛ: ВИ-ТЕК ЕВРОПА ООД
Пловдив; бил. Любен Каравелов 9Б ап.4
BG201233995
ПРОИЗХОД: КИТАЙ

ПРОДУКТИ: V-TAC

В съотвтствие със следните европейски директиви:

- Наредба за съществените изисквания и оценяване на съответствието на електрически съоръжения, предназначени за използване в определени граници на 73/23/ЕЕС, 93/68/ЕЕС и 2006/95/ЕС

Декларирам, че тези продукти са оценени спрямо следните приложими стандарти:

БДС EN 60598-2-1:2002 Осветители. Част2: Специфични изисквания. Раздел1: Неподвижни осветители за общо
БДС EN 60598-1-1:2002 Осветители. Част1: Общи изисквания и изпитания

Подпис

Тихомир Иванов
управител

ВИ-ТЕК ЕВРОПА ООД

V-TAC

София. 26.06.2013г.

ВЯРНО С ОРИГИНАЛ

ЕЛ-ТЕХ 3 ООД

Гр. София бул. Никола Мушанов №114 тел./факс: 02/9283358

ЕО ДЕКЛАРАЦИЯ ЗА СЪОТВЕТСТВИЕ

Долуподписаният Красимир Панов - управител на „ЕЛ-ТЕХ 3" ООД със седалище на управление гр. София бул. Никола Мушанов №114

Декларирам на собствена отговорност, че електрическия продукт:
Авариен осветител „EXIT" : LED
за който се отнася тази декларация, е в съответствие с хармонизираните европейски стандарти:

БДС EN 60598-1:2006 Осветители. Част 1: Общи изисквания и изпитвания (IEC 60598-1:2003, с промени)

БДС EN 60598-2-22:2002 Специфични изисквания. Осветители за аварийно осветление.

съгласно приложимите съществени изисквания на Директива 2006/95/ЕС

Година на поставяне на маркировката за съответствие СЄ: 09

Декларирам, че ми е известна отговорността, която нося съгласно чл. 313 от НК.

Гр. София
Дата 21.10.2010г.

Име, фамилия: Красимир Панов
Длъжност: Управител
Подпис и печат.....

ВЯРНО С ОРИГИНАЛА

"ДЕКОТЕКС 99" ООД , София, ул. Нишава 37
МАГАЗИН-СКЛАД ЗА ЕЛ. МАТЕРИАЛИ И КАБЕЛИ
тел / факс : 02 8581734, e-mail: deko99@mail.orbitel.bg

ДЕКЛАРАЦИЯ ЗА СЪОТВЕТСТВИЕ

Долуподписаният : **Декотекс 99 ООД**
Адрес: София, жк. Бели Брези, ул. Нишава 37
Седалище: София, бул. Цариградско шосе 113
Лице за контакти: Тодор Чешмеджиев
тел / факс : 02 8581734
ел. поща : deko99@mail.orbitel.bg

Декларирам на своя отговорност, че продуктите

Вид: **Елементи за изграждане на мълниезащитна и заземителна уредба**

Производител: **DEHN + SOHNE GMBH + CO.KG , Германия**

Съответстват на следните стандарти:

БДС EN 50164-2; DIN EN50164-2

Съответстват на изискванията съгласно гл.3, чл.9, ал.4 от Наредба за съществени изисквания и оценяване на съответствието на електрически съоръжения, предназначени за използване в определени граници на напрежението (приета с ПМС No 182 от 06.07.2001 г.; обн. ДВ бр. 62/13.07.2001 г.; изм. и доп., ДВ бр.74/22.08.2003г.**), когато се използват по предназначение.**

Наредба за съществени изисквания и оценяване на съответствието за електромагнитна съвместимост.

Място и дата: София, 21.10.2015

Подпис:
Име и длъжност: Тодор Чешмеджиев, управител

ВЯРНО С ОРИГИНАЛА

"ДЕКОТЕКС 99" ООД , София, ул. Нишава 37
МАГАЗИН-СКЛАД ЗА ЕЛ. МАТЕРИАЛИ И КАБЕЛИ
тел / факс : 02 8581734, e-mail: deko99@mail.orbitel.bg

ДЕКЛАРАЦИЯ ЗА СЪОТВЕТСТВИЕ

Долуподписаният :	**Декотекс 99 ООД**
Адрес:	София, жк. Бели Брези, ул. Нишава 37
Седалище:	София, бул. Цариградско шосе 113
Лице за контакти:	Тодор Чешмеджиев
	тел / факс : 02 8581734
	ел. поща : deko99@mail.orbitel.bg

Декларирам на своя отговорност, че продуктите

Вид: **Кол заземителен поцинкован 63/63х1500**
Шина заземителна поцинкована 40/4х6000

Производител: фирма ЕТ "Христо Ненков" гр. Пловдив 4002, ул. Ф. Македонски 92

Към които се отнася тази декларация, са в съответствие със следните стандарти или други нормативни документи :

Стандарт : БДС 6561-77, 6561-74
Стомана – БДС 2611-85, БДС 3009-73
Поцинковане горещо – БДС 10129-85, ISO 1461

Място и дата: София, 21.09.2015

Подпис:
Име и длъжност: Тодор Чешмеджиев, управител

ВЯРНО С ОРИГИНАЛА

"ДЕКОТЕКС 99" ООД , София, ул. Нишава 37
МАГАЗИН-СКЛАД ЗА ЕЛ. МАТЕРИАЛИ И КАБЕЛИ
тел / факс : 02 8581734, e-mail: deko99@mail.orbitel.bg

ДЕКЛАРАЦИЯ ЗА СЪОТВЕТСТВИЕ

Долуподписаният :	**Декотекс 99 ООД**
Адрес:	София, жк. Бели Брези, ул. Нишава 37
Седалище:	София, бул. Цариградско шосе 113
Лице за контакти:	Тодор Чешмеджиев
	тел / факс : 02 8581734
	ел. поща : deko99@mail.orbitel.bg

Декларирам на своя отговорност, че продуктите

Кабел тип : H07V-R (ПВ-А2)
произведени от ЕЛКАБЕЛ АД, ул.Одрин 15, 8000 Бургас, България,
за които се отнася тази декларация, са в съответствие с Европейска директива :
72/23/ЕЕ включително и измененията и отговарят на стандарт : HD21.3 S3:1995 " Едножилен кабел без обвивка с усукан проводни"

Декларирам, че ми е известна отговорността, която нося съгласно чл.313 от НК.

Място и дата: София, 21.09.2015

Подпис:
Име и длъжност: Тодор Чешмеджиев, управител

ВЯРНО С ОРИГИНАЛА

Декларация за съответствие

Долуподписаният,

ЕТ „Димитър Христов 92- Бронит", ЕИК/БУЛСТАТ 811104531, със седалище на управление: гр. Благоевград ул. „Радовиш"6, представлявано от Димитър Костадинов Христов, в качеството му на собственик, телефон/факс: 073/887885 и моб. телефон 0898476552

Декларирам на собствена отговорност, че продуктът пожароустойчива врата с изходен № , монтирана на обект

....

За които, се отнася тази декларация са произведени в условията на въведена и подържана от производителя система за производствен контрол и е в съответствие със следният стандарт БДС EN 1634-1 БДС EN 1363-1 отговаря на огнеустойчивост 120 минути и съответствието е оценено съгласно Наредбата за съществените изисквания към строежите и оценяване съответствието на строителните продукти.

Декларацията се издава въз основа на Протокол № ИЦ-38-85/22.10.2010г. на МВР-ГДПБС –София.

Декларирам, че ми е известна отговорността, която нося съгласно чл. 313 от ИК.

Управител:

ВЯРНО С ОРИГИНАЛА

140

Вярно с оригинала

МИНИСТЕРСТВО НА ВЪТРЕШНИТЕ РАБОТИ
ГЛАВНА ДИРЕКЦИЯ "ПОЖАРНА БЕЗОПАСНОСТ И ЗАЩИТА НА НАСЕЛЕНИЕТО"

СТАНОВИЩЕ ЗА ДОПУСТИМОСТ

на основание чл. 54 от Наредба за съществените изисквания към строежите и оценяване съответствието на строителните продукти (НСИСОССП), Постановление № 325 от 06.12.2006 г. (обнародвано в ДВ бр. 106 от 2006г.)

рег. №20-Н-А-3212-24.06.2011 г.

1. **НАИМЕНОВАНИЕ:** Блиндирана метална самозатваряща се врата "Бронит 92".
2. **ЗАЯВИТЕЛ:** ЕТ„Димитър Христов - 92", гр. Благоевград 2700, ул."Радовиш"№6; ЕИК 811104531; искане вх. № ИЦ-521/09.06.2011 г.
3. **ПРОИЗВОДИТЕЛ:** ЕТ„Димитър Христов - 92".
4. **ОПИСАНИЕ И ПРЕДНАЗНАЧЕНИЕ НА ПРОДУКТА:** Блиндирана метална самозатваряща се врата „Бронит- 92" е с габаритни размери В х Ш (2189 х 1224) mm и размери на светлия отвор за преминаване В х Ш (2064 х 1064) mm, при отворено крило. Състои се от крило и каса.

Крилото на вратата е с габаритни размери В х Ш (2140 х 1140) mm и дебелина 64 mm. Изработено е от стоманена ламарина с дебелина 1,2 mm и сърцевина. Сърцевината е съствена от два слоя минерална вата с плътност 130 kg/m^3 единият с дебелина 30 mm разположен от страната на пантите, а другият с дебелина 20 mm разположен от страната обратна на пантите. Минералната вата е производство на фирма „Rockwool-Batts"- Дания. Между двата слоя минерална вата е разположена гипскартонена плоскост с дебелина 10 mm, производство на „Кнауф"- Видин.

Касата на вратата е изработена от стоманена ламарина с дебелина 2,0 mm. По периметъра, между касата и крилото на вратата, е поставено набъбващо уплътнение "Promaseal -XT" с широчина 40 mm и дебелина 2 mm.

Крилото е закрепено към касата на вратата с помощта на 5 бр. стоманени панти, производство на ЕТ „Димитър Христов- 92".

Крилото е оборудвано с брава с ключалка производство на фирма "Nemef"- Германия.

На крилото е монтиран автомат за самозатваряне, производство на фирма „Asaabloe"- Швеция.

Вратата е изпитана в носеща конструкция от газобетонни блокчета с дебелина 250 mm, съгласно изискванията на ЕN 1363-1, като е монтирана с помощта на 14 броя метални дюбели размери Ø10 и дължина 100 mm.

Вратата е изпитана, по методи от EN 1634-1, при едностранно огнево въздействие от страната обратна на пантите и е класифицирана, съгласно EN 13501-2, в клас по огнеустойчивост EI 120.

Допустимите изменения в конструкцията на Блиндирана метална самозатваряща се врата "Бронит 92", спрямо изпитания образец, са дадени в Приложение 1.

Вратата може да се монтира в обекти при възможно едностранно огнево въздействие от страната обратна на пантите и при спазване на действащите правила и норми за пожарна безопасност.

5. **СРОК НА ВАЛИДНОСТ:** До промяна на обстоятелствата, при които са издадени: Протокол от изпитване №ИЦ 38-35/22.10.2010 г. и Класификационен протокол №1/10.02.2011 г., издадени от „Научно-приложен институт по пожарна безопасност и спасяване" при ГДПБЗН-МВР.
6. **СТАНОВИЩЕТО СЕ ИЗДАВА НА ОСНОВАНИЕ:** Протокол от изпитване №ИЦ 38-35/22.10.2010 г. Класификационен протокол №1/10.02.2011 г., издадени от „Научно-приложен институт по пожарна безопасност и спасяване" при ГДПБЗН-МВР; Техническа документация за продукта; БДС EN 1363-1, БДС EN 1634-1 и БДС EN 1350-2.
7. **СТАНОВИЩЕТО ЩЕ ПОСЛУЖИ ЗА:** Оценяване на съответствието по реда на част Трета от НСИСОССП.
8. **ПРИЛОЖЕНИЯ:** Приложение 1.

Становището може да се обжалва по административен ред пред по-горестоящия административен орган, чр[ез] административния орган, който го е издал, в 14-дневен срок от съобщаването му по реда на АПК.

Становището може да се обжалва и по съдебен ред, пред органа, който го е издал, пред административен съд [в] 14-дневен срок от съобщаването му по реда на АПК.

Настоящето Становище за допустимост не е [годно] за [пред]ставяне при [из]менение на [про]мяна в компонентите [на] продукта.

Настоящето Становище за допустимост [губи] [сила] при [из]менение на нормативните [из]исквания, [въз]ложени за изпълнението [на] продукта, за който е издадено, [ка]то [из]менението [на] нормативните [из]исквания [ще] се разглеждат [ка]то [из]менение [на] настоящето Становище за допустимост [на] [из]делия [от] [на]стоящето Становище за допустимост.

ДИРЕКТОР:

ВЯРНО С ОРИГИНАЛА

139

Образец №19

ДЕКЛАРАЦИЯ

за запознаване с условията на откритата процедура и строителната площадка

Долуподписаният Димитър Златинов Хрусафов, с лична карта № 645733903, издадена на 27.02.2015 г. от МВР-София, с ЕГН 7005300467, в качеството ми на Управител,

(посочете длъжността)

на ТЕХНО-ЕНЕРДЖИ ООД,

(посочете фирмата на участника в процедурата)

участник в открита процедура за възлагане на обществена поръчка с предмет: участник в открита процедура за възлагане на обществена поръчка с предмет: **„Изпълнение на Инженеринг - проектиране и изпълнение на СМР във връзка с реализацията на Националната програма за енергийна ефективност на многофамилните жилищни сгради на територията на община Благоевград – II – ри етап, по обособени позиции**

Обособена позиция №2 „Многофамилна жилищна сграда – с административен адрес ул. "Цар Иван Шишман" № 20

ДЕКЛАРИРАМ:

1. Напълно съм запознат с всички условия, обстоятелства необходими за изпълнение на обекта на горепосочената обществена поръчка, които биха повлияли при изготвянето на техническото и ценовото ми предложение.
2. Извършил съм посещение и оглед на обекта за изпълнение на ремонтно строително-монтажните работи, предмет на горепосочената обществена поръчка и съм запознат с всички условия и особености на строителната площадка.
3. Незапознаването с мястото и условията за изпълнение на поръчката е за наш риск при оценяването от комисията на техническото и ценовото предложение за изпълнение на поръчката и формирането на комплексната оценка.

19.02.2016 г.
(дата на подписване)

Декларатор: .....

Образец № 20

ДЕКЛАРАЦИЯ

за сключени договори за строителство по Националната програма за енергийна ефективност на многофамилните жилищни сгради

Долуподписаният Димитър Златинов Хрусафов, с лична карта № 645733903, издадена на 27.02.2015 г. от МВР-София, с ЕГН 7005300467, в качеството ми на Управител,

(посочете длъжността)

на ТЕХНО-ЕНЕРДЖИ ООД,

(посочете фирмата на участника в процедурата)

участник в открита процедура за възлагане на обществена поръчка с предмет: участник в открита процедура за възлагане на обществена поръчка с предмет: **„Изпълнение на Инженеринг - проектиране и изпълнение на СМР във връзка с реализацията на Националната програма за енергийна ефективност на многофамилните жилищни сгради на територията на община Благоевград – II – ри етап, по обособени позиции**

Обособена позиция №2 „Многофамилна жилищна сграда – с административен адрес ул. "Цар Иван Шишман" № 20

ДЕКЛАРИРАМ:

Към момента на подаване на офертата няма други сключени договори за строителство по Националната програма за енергийна ефективност на многофамилните жилищни сгради с Възложителя.

Известно ми е, че за неверни данни нося наказателна отговорност по чл. 313 от Наказателния кодекс.

19.02.2016 г. **Декларатор: .....**

142

КАМАРА НА СТРОИТЕЛИТЕ В БЪЛГАРИЯ

ЦЕНТРАЛЕН ПРОФЕСИОНАЛЕН РЕГИСТЪР НА СТРОИТЕЛЯ

УДОСТОВЕРЕНИЕ

№ I – TV 012192

Комисията за воденето, поддържането и ползването на Централния професионален регистър на строителя, на основание чл. 19 от Закона за камарата на строителите, издава настоящото удостоверение на:

Строител: **ТЕХНО - ЕНЕРДЖИ ООД**
Седалище и адрес на управление: **1220 София, ул. "Илиенско шосе" № 8**
Представляващ: **Димитър Златинов Хрусафов**
ЕИК: **812233671**

ВЯРНО С ОРИГИНАЛА

В уверение на това, че с решение на комисията и протокол 0529/06.06.2013 строителят е вписан в Централния професионален регистър на строителя за изпълнение на строежи със следния обхват:

На основание чл. 5, ал. 1 от Правилника за реда за вписване и водене на Централния професионален регистър на строителя:

• ПЪРВА ГРУПА • – строежи от високото строителство, прилежащата му инфраструктура, електронни съобщителни мрежи и съоръжения;

На основание чл. 5, ал. 4 от Правилника за реда за вписване и водене на Централния професионален регистър на строителя:

• СТРОЕЖИ ОТ ПЪРВА ДО ПЕТА КАТЕГОРИЯ •

Конкретният вид на строежите, за които се издава настоящото удостоверение, се определя в чл. 5, ал. 6 от Правилника за реда за вписване и водене на Централния професионален регистър на строителя и във връзка с чл. 137, ал. 1 от ЗУТ.

КАМАРА НА СТРОИТЕЛИТЕ В БЪЛГАРИЯ
ЦЕНТРАЛЕН ПРОФЕСИОНАЛЕН РЕГИСТЪР НА СТРОИТЕЛЯ

ТАЛОН № I – TV 03

Строител ТЕХНО - ЕНЕРДЖИ ООД

ЕИК: 812233671

НАСТОЯЩИЯТ ТАЛОН СЕ ИЗДАВА НА ОСНОВАНИЕ ЧЛ.23, АЛ.1 ОТ ПРАВИЛНИКА ЗА РЕДА ЗА ВПИСВАНЕ И ВОДЕНЕ НА ЦЕНТРАЛНИЯ ПРОФЕСИОНАЛЕН РЕГИСТЪР НА СТРОИТЕЛЯ И Е НЕРАЗДЕЛНА ЧАСТ ОТ УДОСТОВЕРЕНИЕ ЗА ВПИСВАНЕ

№ I - TV 012192

ВАЛИДНОСТ НА ТАЛОНА: 30.09.2016

Председател на комисията:

«София» 2015

/доц. д-р инж. Георги ЛИНКОВ/

Председател на комисията: _____

(доц. д-р инж. Георги ЛИНКОВ)

Председател на УС: _____

(инж. Светослав ГЛОСОВ)

Настоящото удостоверение е невалидно без приложения талон с указан срок.

143

Q-CERT

ΠΙΣΤΟΠΟΙΗΤΙΚΟ/CERTIFICATE

QMSCERT, като действа в съответствие с изискванията на ISO 17021 за органите извършващи одит, удостоверяват, че:

ТЕХНО-ЕНЕРДЖИ ООД

1220 София
ул. Илиенско шосе № 8
БЪЛГАРИЯ

с обхват:

ИНЖЕНЕРИНГ, ПРОЕКТИРАНЕ, РЕКОНСТРУКЦИЯ, СТРОИТЕЛНО- МОНТАЖНИ, РЕМОНТНИ И ДОВЪРШИТЕЛНИ РАБОТИ, ИЗГРАЖДАНЕ НА ВИК, ХИДРОТЕХНИЧЕСКИ СЪОРЪЖЕНИЯ, ОВ И ЕЛЕКТРОИНСТАЛАЦИИ ДО 1000 V; МОНТАЖ НА ТОПЛО- И ХИДРОИЗОЛАЦИОННИ МАТЕРИАЛИ; ПРОИЗВОДСТВО И МОНТАЖ НА ПВЦ И АЛУМИНИЕВА ДОГРАМА. СТРОИТЕЛНО- РЕМОНТНИ ДЕЙНОСТИ НА ОБЕКТИ ОТ ТЕХНИЧЕСКАТА, БЛАГОУСТРОЙСТВЕНАТА И ЕНЕРГИЙНАТА ИНФРАСТРУКТУРА, ВКЛЮЧИТЕЛНО СТРОИТЕЛСТВО, ПОДДЪРЖАНЕ И РЕМОНТ НА ПЪТИЩА И УЛИЦИ И ПРИЛЕЖАЩАТА ИМ ИНФРАСТРУКТЪРА, РЕКУЛТИВАЦИЯ, КОНСЕРВАЦИЯ И РЕСТАВРАЦИЯ НА НЕДВИЖИМИ КУЛТУРНИ ЦЕННОСТИ ОТ МЕСТНО, НАЦИОНАЛНО И СВЕТОВНО ЗНАЧЕНИЕ. РАЗРУШАВАНЕ И РАЗЧИСТВАНЕ НА СГРАДИ. ИЗГРАЖДАНЕ, РЕМОНТ И ПОДМЯНА НА СПОРТНИ СЪОРЪЖЕНИЯ.

е създала и прилага Система за управление на качеството, която е в съответствие с изискванията на международния стандарт

EN ISO 9001:2008

18 Март 2018		**19 Март 2015**
Валидност на сертификата		**Първоначална сертифициране дата**
19 Март 2015		
Сертификатът е издаден на	**IAF/EA Подсектор: 14, 17.2, 28**	**За QMSCERT съвета**

Тази сертификация е предмет на ежегодни надзорни одити. Сертификацията е валидна (за три години), при положение, че е последвана от одобрение чрез годишни надзорни одити.
За информация, касаеща валидността на сертификатите, можете да посетите www.qmscert.com

CERT
Inspection - Certification

IAF ΕΣΥΔ

MS Certification
Cert. No. 110-3

QMSCERT® N$_o$ 160315/5246 Rev.2

ВЯРНО С ОРИГИНАЛА

144

Q-CERT

ΠΙΣΤΟΠΟΙΗΤΙΚΟ/CERTIFICATE

QMSCERT, като действа в съответствие с изискванията на ISO 17021 за органите извършващи одит, удостоверяват, че:

ТЕХНО-ЕНЕРДЖИ ООД

1220 София
ул. Илиенско шосе № 8
България

с обхват:

ИНЖЕНЕРИНГ, ПРОЕКТИРАНЕ, РЕКОНСТРУКЦИЯ, СТРОИТЕЛНО- МОНТАЖНИ, РЕМОНТНИ И ДОВЪРШИТЕЛНИ РАБОТИ, ИЗГРАЖДАНЕ НА ВИК, ХИДРОТЕХНИЧЕСКИ СЪОРЪЖЕНИЯ, ОВ И ЕЛЕКТРОИНСТАЛАЦИИ ДО 1000 V; МОНТАЖ НА ТОПЛО- И ХИДРОИЗОЛАЦИОННИ МАТЕРИАЛИ; ПРОИЗВОДСТВО И МОНТАЖ НА ПВЦ И АЛУМИНИЕВА ДОГРАМА. СТРОИТЕЛНО- РЕМОНТНИ ДЕЙНОСТИ НА ОБЕКТИ ОТ ТЕХНИЧЕСКАТА, БЛАГОУСТРОЙСТВЕНАТА И ЕНЕРГИЙНАТА ИНФРАСТРУКТУРА, ВКЛЮЧИТЕЛНО СТРОИТЕЛСТВО, ПОДДЪРЖАНЕ И РЕМОНТ НА ПЪТИЩА И УЛИЦИ И ПРИЛЕЖАЩАТА ИМ ИНФРАСТРУКТЪРА, РЕКУЛТИВАЦИЯ, КОНСЕРВАЦИЯ И РЕСТАВРАЦИЯ НА НЕДВИЖИМИ КУЛТУРНИ ЦЕННОСТИ ОТ МЕСТНО, НАЦИОНАЛНО И СВЕТОВНО ЗНАЧЕНИЕ. РАЗРУШАВАНЕ И РАЗЧИСТВАНЕ НА СГРАДИ. ИЗГРАЖДАНЕ, РЕМОНТ И ПОДМЯНА НА СПОРТНИ СЪОРЪЖЕНИЯ.

е създала и прилага Система за управление на околната среда, която е в съответствие с изискванията на международния стандарт

EN ISO 14001:2004

18 Март 2018	**19 Март 2015**
Валидност на сертификата	**Първоначална сертифициране дата**
19 Март 2015	
Сертификатът е издаден на	**NACE Код: 22, 23, 25.12, 41, 42, 43**
	За QMSCERT съвета

Тази сертификация е предмет на ежегодни надзорни одити. Сертификацията е валидна (за три години), при положение, че е последвана от одобрение чрез годишни надзорни одити.
За информация, касаеща валидността на сертификатите, можете да посетите www.qmscert.com

Q CERT
Inspection - Certification

IAF ESYD

MS Certification
Cert. No. 110-3

QMSCERT® N, 160315/5247 Rev.2

ВЯРНО С ОРИГИНАЛ

145

Q-CERT

ΠΙΣΤΟΠΟΙΗΤΙΚΟ/CERTIFICATE

QMSCERT, като действа в съответствие с изискванията на ISO 17021 за органите извършващи одит, удостоверяват, че:

ТЕХНО-ЕНЕРДЖИ ООД

1220 София
ул. Илиенско шосе № 8
България

с обхват:

ИНЖЕНЕРИНГ, ПРОЕКТИРАНЕ, РЕКОНСТРУКЦИЯ, СТРОИТЕЛНО- МОНТАЖНИ, РЕМОНТНИ И ДОВЪРШИТЕЛНИ РАБОТИ, ИЗГРАЖДАНЕ НА ВИК, ХИДРОТЕХНИЧЕСКИ СЪОРЪЖЕНИЯ, ОВ И ЕЛЕКТРОИНСТАЛАЦИИ ДО 1000 V; МОНТАЖ НА ТОПЛО- И ХИДРОИЗОЛАЦИОННИ МАТЕРИАЛИ; ПРОИЗВОДСТВО И МОНТАЖ НА ПВЦ И АЛУМИНИЕВА ДОГРАМА. СТРОИТЕЛНО- РЕМОНТНИ ДЕЙНОСТИ НА ОБЕКТИ ОТ ТЕХНИЧЕСКАТА, БЛАГОУСТРОЙСТВЕНАТА И ЕНЕРГИЙНАТА ИНФРАСТРУКТУРА, ВКЛЮЧИТЕЛНО СТРОИТЕЛСТВО, ПОДДЪРЖАНЕ И РЕМОНТ НА ПЪТИЩА И УЛИЦИ И ПРИЛЕЖАЩАТА ИМ ИНФРАСТРУКТЪРА, РЕКУЛТИВАЦИЯ, КОНСЕРВАЦИЯ И РЕСТАВРАЦИЯ НА НЕДВИЖИМИ КУЛТУРНИ ЦЕННОСТИ ОТ МЕСТНО, НАЦИОНАЛНО И СВЕТОВНО ЗНАЧЕНИЕ. РАЗРУШАВАНЕ И РАЗЧИСТВАНЕ НА СГРАДИ. ИЗГРАЖДАНЕ, РЕМОНТ И ПОДМЯНА НА СПОРТНИ СЪОРЪЖЕНИЯ.

е създала и прилага Система за управление на здравето и безопасността при работа, която е в съответствие с изискванията на международния стандарт

OHSAS 18001:2007

18 Март 2018		**19 Март 2015**
Валидност на сертификата		**Първоначална сертифициране дата**
19 Март 2015		
Сертификатът е издаден на	**IAF/EA Подсектор: 17, 28**	**За QMSCERT съвета**

Тази сертификация е предмет на ежегодни надзорни одита. Сертификацията е валидна (за три години), при положение, че е последвана от одобрение чрез годишни надзорни одити.
За информация, касаеща валидността на сертификатите, можете да посетите www.qmscert.com

Q CERT
Inspection - Certification

ESYD

MS Certification
Cert. No. 110-3

QMSCERT® N₀ 160315/5248 Rev.2

QMSCERT 26th OCTOBER Str. 90 - GR 546 27 - THESSALONIKI - HELLAS

ВЯРНО С ОРИГИНАЛА

146

Армеец
www.armeec.bg

0000443536

ЗАСТРАХОВАТЕЛНА ПОЛИЦА № 1317 0000443536

Застраховка "Професионална отговорност на участниците в проектирането и строителството"

На основание Въпросник/предложение и съгласно Общите условия на застраховка "Професионална отговорност на участниците в проектирането и строителството" при платена застрахователна премия ЗАД "Армеец" приема да застрахова професионалната отговорност на:

Застрахован: „ТЕХНО ЕНЕРДЖИ“ ООД

ЕИК – 812233671, гр. София, бул. „Илиенско шосе“ № 8

(трите имена/фирма, адрес, телефон, факс, ЕГН/ЕИК)

Представляван от: Димитър Хрусафов -управител

(трите имена, длъжност)

Професионална дейност: ☐ Проектант ☐ Консултант А ☐ Консултант Б ■ **Строител** ☐ Лице, упражняващо строителен надзор ☐ Лице, упражняващо технически контрол

Консултант А: консултант, извършващ оценка за съответствието на инвестиционните обекти

Консултант Б: консултант, извършващ строителен надзор

Застрахователно покритие: ■ **Клауза А - за всички обекти по чл. 171 от ЗУТ** ☐ Клауза Б - само за един обект по чл. 173 ал.1 от ЗУТ

Строителен обект: (само за Клауза Б)

(наименование и адрес)

Лимити на отговорност (в ЛВ.)	Дейност 1: *СТРОИТЕЛ*	Дейност 2:	Дейност 3: .....
Лимит за едно събитие, в т.ч.:	1055000		
лимит за имуществени вреди			
лимит за неимуществени вреди			
лимит за едно увредено лице			
Общ лимит на отговорност	2110000		

Самоучастие на застрахования: *10% във всяка щета, но не по-малко от 2 500 лв.*

Срок на застраховката: *12* месеца от 00.00 часа на 11.02.2016 г. до 24.00 часа на 10.02.2017 г.

Ретроактивна дата: 11.02.2011 г. год.

Застраховката влиза в сила не по-рано от 00.00 часа на деня, следващ постъпването на застрахователната премия или първата вноска от нея (при разсрочено плащане) в брой или по банков път по сметката на Застрахователя.

Застрахователна премия: *2110,00* лева; **2%ЗДЗП:** *42,20* лева; **ОБЩО ДЪЛЖИМА СУМА:** **2152,20** лева

словом: *Две хиляди сто петдесет и два лева и 20ст.*

Начин на плащане: ■ еднократно ☐ разсрочено ☐ в брой ■ по банков път

Вноска / Падеж	I-ва/ .....20..... г.	II-ра/ .....20..... г.	III-та/ .....20..... г.	IV-та/ .....20..... г.
Премия, лв:				
2% ЗДЗП в лв:				
Обща сума в лв:				

В случаите на разсрочено плащане вноските от застрахователната премия се плащат в срока, посочен в Полицата. При неплащане на разсрочена вноска от застрахователната премия застрахователният договор се прекратява в 24.00 часа на петнадесетия ден от датата

Дата и място на издаване на полицата: 9.02.2016 г. год. гр. София

Настоящата Полица, Въпросник/предложение, Общите условия за застраховка "Професионална отговорност на участниците в проектирането и строителството", всички Добавъци и други придружаващи документи са неразделна част от застрахователния договор.

Застрахователен посредник: „Евита М Брокер“ ООД, гр.София, ул.“Николай Лилиев“ 19, 56090116

(трите имена, код)

Получих Общите условия на застраховка "Професионална отговорност на участниците в проектирането и строителството", запознах се с тях и заявявам, че ги приемам.

Застрахован: (подпис и печат)

Застрахователят: (подпис и печат)

ЕУАСТАТ № 1210/6607. Разрешение за застрахователна дейност № 7415/06.11.2015 г. на КФН

ВЯРНО С ОРИГИНАЛА

147

"ДЗИ - ОБЩО ЗАСТРАХОВАНЕ" ЕАД
гр. София, ул. "Г. Бенковски" № 3
Разрешение № 3 и № 77на НСЗ
ЕИК:121718407
Главна агенция Русе
Адрес: гр.Русе, пл."Света Троица" 15

Национален номер 0700 16 166
www.dzi.bg

ЗАСТРАХОВАТЕЛНА ПОЛИЦА
№ 212215171000019 / 17.06.2015
ПО ЗАДЪЛЖИТЕЛНА ЗАСТРАХОВКА
"ПРОФЕСИОНАЛНА ОТГОВОРНОСТ НА УЧАСТНИЦИТЕ В ПРОЕКТИРАНЕТО И СТРОИТЕЛСТВОТО"

"ДЗИ - ОБЩО ЗАСТРАХОВАНЕ" ЕАД, Главна агенция Русе, АДРЕС гр.Русе, пл."Света Троица" 15 НА ОСНОВАНИЕ ПЛАТЕНА ПРЕМИЯ ПРИЕМА ДА ЗАСТРАХОВА В РАМКИТЕ НА ЛИМИТИТЕ, СРОКОВЕТЕ И УСЛОВИЯТА НА НАСТОЯЩАТА ПОЛИЦА:

ЗАСТРАХОВАН:	Име: НИКОЛАЙ АСЕНОВ ДАВИДКОВ ЕГН: 7303196924 Адрес: Домашен: с.Кокаляне, УЛ.ДИМИТЪР БЛАГОЕВ 5 Представлявано от:
ПРЕДМЕТ НА ЗАСТРАХОВКАТА:	Професионалната отговорност на Застрахования за вреди, причинени на другите участници в строителството и/или на други трети лица вследствие на неправомерни действия или бездействия на Застрахования, извършени при или по повод осъществяване на професионалната му дейност.
ЗАСТРАХОВАТЕЛНО ПОКРИТИЕ:	Съгласно приложените Общи условия на задължителна застраховка "Професионална отговорност на участниците в проектирането и строителството" и Клауза "Професионална отговорност на проектанта"
ПРОФЕСИОНАЛНА ДЕЙНОСТ НА ЗАСТРАХОВАНИЯ:	Изработване на инвестиционни проекти за обекти от четвърта категория и всяка по-ниска категория, съгласно действащото законодателство.
ЛИМИТИ НА ОТГОВОРНОСТ:	Лимит за един иск: 25,000 лв. Лимит за всички искове: 50,000 лв.
САМОУЧАСТИЕ НА ЗАСТРАХОВАНИЯ:	Застрахованият участва в обезщетяването на всяка причинена вреда като поема за своя сметка 10% от размера на всяко обезщетение, но не по - малко от лв.
СРОК НА ЗАСТРАХОВКАТА:	1 година **НАЧАЛО:** 00:00 часа на 18.06.2015 г. — **КРАЙ:** 24:00 часа на 17.06.2016 г.
РЕТРОАКТИВНА ДАТА:	01.01.2015
ЗАСТРАХОВАТЕЛНА ПРЕМИЯ:	50.00 лв. — *Словом:* петдесет лв.

ВНОСКИ:	I-ва вноска			
ДАТА:	17.06.2015			
РАЗМЕР НА ВНОСКАТА:	50.00 лв.			
ДАНЪК 2% ВЪРХУ ЗП:	1.00 лв.			
ОБЩА СУМА: (ВНОСКА + ДАНЪК 2% ВЪРХУ ЗП)	51.00 лв.			

ОБЩ ДЪЛЖИМ ДАНЪК ВЪРХУ ЗП:	1.00 лв.	*Словом:* едно лв.
ОБЩА ДЪЛЖИМА СУМА: (ДЪЛЖИМА ЗАСТРАХОВАТЕЛНА ПРЕМИЯ + ДАНЪК 2% ВЪРХУ ЗП)	51.00 лв.	*Словом:* петдесет и едно лв.

СПЕЦИАЛНИ ДОГОВОРЕНОСТИ:	Ако след сключване на застраховката Застрахованият започне да осъществява дейност, свързана с категория строежи, за които са предвидени по-високи минимални лимити на отговорност, той е длъжен да уведоми Застрахователя съгласно т.15.2.от ОУ на задължителна застраховка "Професионална отговорност на участниците в проектирането и строителството" и да сключи анекс за увеличаване на лимитите по застрахователния договор срещу заплащане на допълнителна премия.

ВЯРНО С ОРИГИНАЛА

17-06-2015 14:49:52 JD27717

149

Армеец

ДОБАВЪК № 1

към застрахователна полица № 0000426070 от 06.02.2015 г.

Днес, 25.11.2015 г.,

ЗАД „Армеец" в качеството на Застраховател и „ТЕХНО ЕНЕРДЖИ" ООД, в качеството на Застрахован, подписали застрахователна полица № 0000426070 от 06.02.2015 г., се договориха за следните промени в нея:

1. Лимитите на отговорност за застрахованата по полицата дейност **„СТРОИТЕЛ"** се променят както следва:

1.1. Лимитът на отговорност за едно събитие се променя от 350 000 лв. на **1 055 000 лв.;**

1.2. Общият лимит на отговорност се променя от 700 000 лв. на **2 110 000 лв. (два милиона сто и десет хиляди лева)**.

2. Допълнително дължимата застрахователна премия по настоящият добавък е 1 495.00 лв., данъкът 2% ЗДЗП е 29.90 лв., а общата дължима сума по настоящия добавък възлиза на **1 524.90 лв. (хиляда петстотин двадесет и четири и 0.90) лв.** и ще се заплати еднократно при издаването му.

3. Настоящият добавък влиза в сила от 00.00 часа на 26.11.2015 г. (но не по-рано от 00,00 часа деня, следващ датата на плащането на допълнително дължимата застрахователна премия по настоящия добавък в брой или по банков път в сметката на Застрахователя) и представлява неразделна част от застрахователна полица No 0000426070 от 06.02.2015 г.

4. Всички останали реквизити на Застрахователна полица № 0000426070 от 06.02.2015 г. остават без промяна.

За Застрахования:

/подпис, печат/

За Застрахователя:

/подпис, печат/

ВЯРНО С ОРИГИНАЛ

148

ЗАД „АСЕТ ИНШУРЪНС" АД
Седалище и адрес на управление, гр. София 1303, бул. "Тодор Александров" № 81-83, адрес за кореспонденция: гр. София 1303,
ул. „Осогово" № 38-40, ЕИК 203066057. Разрешение за извършване на застрахователна дейност 403-ОЗ/16.04.2014 г.

СЕРТИФИКАТ № 00234/12.05.2015 г.

С настоящото ЗАД „АСЕТ ИНШУРЪНС"АД, наричано по-нататък Застраховател удостоверява наличието на договор за задължителната застраховка по Закона за устройство на територията (ЗУТ), покриваща отговорността на посочения по-долу Застрахован - лице по чл. 171 на ЗУТ, /проектант, вкл. лице, упражняващо Технически контрол по част „Конструктивна"/, сключен, по начин и условия както следва:

ПРЕДМЕТ НА ЗАСТРАХОВКАТА:	Застраховката покрива професионалната отговорност за вреди, причинени на други участници в строителството и/или на трети лица вследствие на неправомерни действия или бездействия при или по повод изпълнение на задълженията им, съгласно Специалните условия на ЗАД „АСЕТ ИНШУРЪНС"АД.
ЗАСТРАХОВАТЕЛЕН ДОГОВОР:	№ 7261510000242
ЗАСТРАХОВАН:	АСЕН СТРАШИМИРОВ СТРАШИМИРОВ ЕГН: 7 5 0 5 1 0 6 6 4 0
ПЕРИОД НА ЗАСТРАХОВКАТА:	12 месеца от 00:00 часа на 13.05.2015 г. до 24.00 часа на 12.05.2016 г. и 5/пет/ години назад 13.05.2010 г. ретроактивна дата за всички обекти.
ЗАСТРАХОВАТЕЛ:	ЗАД „АСЕТ ИНШУРЪНС"АД, ул. "Осогово" № 38-40, 1303 София, тел. (02) 904 77 00
ЗАСТРАХОВАТЕЛНО ПОКРИТИЕ:	Съгласно приложимата нормативна уредба и Специалните условия на ЗАД „АСЕТ ИНШУРЪНС"АД, и в рамките на посочения лимит на отговорност, договорен в договор № 726151000042
ЗАСТРАХОВАТЕЛНА СУМА :	200 000 лв. (словом двеста хиляди) лева за всички застрахователни събития през периода на застраховката. За едно събитие през срока на застраховката до лимита на застраховането, но не по-малко от 50% от застрахователната сума.
ЗАСТРАХОВАТЕЛНО ОБЕЗЩЕТЕНИЕ:	Обезщетението се изплаща в 15-дневен срок след доказване на основанието и размера на дължимата сума и съобразно предвиденото в Специални условия.
СПЕЦИАЛНИ ДОГОВОРЕНОСТИ:	Без самоучастие на застрахования.

Този сертификат съдържа основни положения по сключената застраховка, но не възпроизвежда изцяло съдържанието на приложимите нормативна уредба, Специални условия и договор и не може да им бъде противопоставен.

ЗАСТРАХОВАН: **ЗАСТРАХОВАЩ:** **ЗАСТРАХОВАТЕЛ:**

ВЯРНО С ОРИГИНАЛА

151

Застрахованият декларира, че: 1. Застрахователят му е предоставил информацията по чл.185/1/ от КЗ преди сключване на настоящия договор; 2. Е информиран от застрахователя за обстоятелствата по чл. 19 от ЗЗЛД, получил е Приложение 1, съдържащо информация съгласно ЗЗЛД; предоставя доброволно личните си данни като условие за сключване на договор със застрахователя и във връзка изпълнението на задълженията му като страна по възникналото правоотношение; дава изричното си съгласие застрахователят да обработва предоставените от него лични данни, да изисква и получава от трети лица негови лични данни, обработвани от тях в качеството им на администратори, да използва личните му данни за предлагане на застрахователни услуги по директен начин и за проучване относно предлаганите застрахователни продукти и услуги, да предоставя личните му данни на трети лица.

Застрахованият декларира, че е запознат и приема приложените Общи условия на задължителна застраховка "Професионална отговорност на участниците в проектирането и строителството" и условията на Клауза "Професионална отговорност на проектанта." на "ДЗИ - ОБЩО ЗАСТРАХОВАНЕ" ЕАД, които заедно с попълненото Заявлението-въпросник са неразделна част от настоящата полица.

При настъпване на застрахователно събитие по настоящата полица следва да уведомите Застрахователя писмено на адрес: "ДЗИ - ОБЩО ЗАСТРАХОВАНЕ" ЕАД, Централно управление, гр.София 1000, ул."Г.Бенковски" №3, тел.: (02) 902 72 26 и (02) 981 57 99, e-mail: otgovornostl_claims@dzi.bg.

Настоящата полица се издава в два еднообразни екземпляра - по един за Застрахователя и за Застрахования.

Дата и място на сключване: 17.06.2015 г. гр.Русе.

ЗА
"ДЗИ - ОБЩО ЗАСТРАХОВАНЕ" ЕАД: .....
/подпис и печат/

ЗА
ЗАСТРАХОВАНИЯ: .....
/име, подпис, печат/

Данни за застрахователния посредник:
ЗАСТРАХОВАТЕЛЕН БРОКЕР ЕКЛЕКТУС ЕООД
гр.София, БУЛ. ГОЦЕ ДЕЛЧЕВ, БЛ.42, ВХ.В, ЕТ.3, АП.55
17162970

"ДЗИ - ОБЩО ЗАСТРАХОВАНЕ" ЕАД
РУСЕ
3

ВЯРНО С ОРИГИНАЛА

17-06-2015 14:49:52 JD27717

150

ЗАСТРАХОВАТЕЛНО АКЦИОНЕРНО ДРУЖЕСТВО **Армеец** www.armeec.bg

Застрахователно акционерно дружество "Армеец"
1000 София, ул. Стефан Караджа №2
ЕИК по БУЛСТАТ: 121076907
Разрешение №7 / 15.06.1998 г. на НСЗ

ЗАСТРАХОВАТЕЛНА ПОЛИЦА № 15 570 1317С 007748

Застраховка ПРОФЕСИОНАЛНА ОТГОВОРНОСТ НА УЧАСТНИЦИТЕ В ПРОЕКТИРАНЕТО И СТРОИТЕЛСТВОТО

На основание Въпросник/предложение и съгласно Общите условия на застраховка "Професионална отговорност на участниците в проектирането и строителството" при платена застрахователна премия ЗАД "Армеец" приема да застрахова професионалната отговорност на:

Застрахован: Иван Петров Панайотов, ЕГН: 4706077142
гр. София, ж.к. Манастирски ливади-Б, бл. 42, ап. 1
(трите имена/фирма, адрес, телефон, факс, ЕГН/ЕИК)

Представляван от: .....
(трите имена, длъжност)

Професионална дейност:	☒ Проектант	☐ Консултант А	☐ Консултант Б	☐ Строител	☐ Лице, упражняващо строителен надзор
Консултант А: консултант, извършващ оценка за съответствието на инвестиционните обекти					☐ Лице, упражняващо технически контрол
Консултант Б: консултант, извършващ строителен надзор					

Застрахователно покритие: ☒ Клауза А - за всички обекти по чл. 171 от ЗУТ ☐ Клауза Б - само за един обект по чл. 173 ал.1 от ЗУТ

Строителен обект: .....
(само за Клауза Б)
(наименование и адрес)

Лимити на отговорност (в лева)	**Дейност 1:** Проектант	**Дейност 2:**	**Дейност 3:**
Лимит за едно събитие, в т.ч.:	25 000		
лимит за имуществени вреди			
лимит за неимуществени вреди			
лимит за едно увредено лице			
Общ лимит на отговорност	50 000		

Самоучастие на застрахования: .....

Срок на застраховката: 12 месеца от 00.00 часа на 21.06.2015 г. до 24.00 часа на 20.06.2016 г.

Ретроактивна дата: ..... год.

Застраховката влиза в сила не по-рано от 00.00 часа на деня, следващ постъпването на застрахователната премия или първата вноска от нея (при разсрочено плащане) в брой или по банков път по сметката на Застрахователя.

Застрахователна премия: 50,00 лева; **2% ЗДЗП:** 1,00 лева; **ОБЩО ДЪЛЖИМА СУМА:** 51,00 лева.
словом: петдесет и един лв

Начин на плащане:	☒ еднократно	☐ на разсрочени вноски	☒ в брой	☐ по банков път
Вноска / Падеж	I-ва / ..... 20..... г.	II-ра /..... 20..... г.	III-та /..... 20..... г.	IV-та /..... 20..... г.
Премия в лв:				
2% ЗДЗП в лв:				
Обща сума в лв:				

В случаите на разсрочено плащане вноските от застрахователната премия се плащат в срока, посочен в Полицата. При неплащане на разсрочена вноска от застрахователната премия застрахователният договор се прекратява в 24,00 часа на петнадесетия ден от датата на падежа на неплатената разсрочена вноска.

Дата и място на издаване на полицата: 18.06 20.15 год. гр. София

Настоящата Полица, Въпросник/предложението, Общите условия за застраховка "Професионална отговорност на участниците в проектирането и строителството", всички Добавъци и други придружаващи документи са неразделна част от застрахователния договор.

Застрахователен посредник: Стар Инс ЗБ 002, 10090030
(трите имена, адрес, код)

Получих Общите условия на застраховка "Професионална отговорност на участниците в проектирането и строителството", запознах се с тях и заявявам, че ги приемам.

ВЯРНО С ОРИГИНАЛА

ЗАСТРАХОВАН: .....
(подпис и печат)

ЗАСТРАХОВАТЕЛ: .....
(подпис и печат)

152

Алианц България
Застрахователно акционерно дружество

Общо застраховане

МСБ

ЗАСТРАХОВАТЕЛНА ПОЛИЦА № 13180153500000008

"Алианц България" – Застрахователно Акционерно Дружество на основание предложение от Застрахования и срещу платена застрахователна премия застрахова професионалната отговорност на Застрахования по начин и условия, както следва:

ВИД ЗАСТРАХОВКА:	Професионална отговорност в проектирането и строителството
ЗАСТРАХОВАТЕЛ:	ЗАД "Алианц България", бул. "Княз Дондуков" № 59, 1504 София ДДС № BG040638060, ЕИК : 040638060
ЗАСТРАХОВАН:	БОМО ЕООД ЕИК: 102957146 Адрес : гр. БУРГАС, п. код 8000, Ж.к.СЛАВЕЙКОВ, Бл.70, Вх.4, Ет.4, представлявано от БОНКА ЖЕЛЯЗКОВА ВЪЧЕВА УПРАВИТЕЛ
ДЕЙНОСТ НА ЗАСТРАХОВАНИЯ:	Проектант , Категория строежи: III
СРОК НА ЗАСТРАХОВКАТА:	от 00:00:00 часа на 30.11.2015 г. до 24:00:00 часа на 29.11.2016 г.
РЕТРОАКТИВНА ДАТА:	30.11.2010 г.
ЗАСТРАХОВАТЕЛНО ПОКРИТИЕ:	Съгласно действащата нормативна уредба
ЗАСТРАХОВАТЕЛНИ СУМИ:	50,000.00 BGN за всяко едно събитие. 100,000.00 BGN в агрегат за срока на застраховката.
САМОУЧАСТИЕ НА ЗАСТРАХОВАНИЯ:	10.00 % (десет процента), но не по-малко от 1,000.00 BGN (хиляда BGN) от всяка щета.
ЗАСТРАХОВАТЕЛНА ПРЕМИЯ:	100.00 BGN (сто BGN)
ДАНЪК ПО ЗДЗП:	2.00 BGN(два BGN)
ОБЩА ДЪЛЖИМА СУМА:	102.00 BGN (сто и два BGN)
СРОК ЗА ПЛАЩАНЕ: 30.11.2015 г.	102.00 BGN в т.ч. премия 100.00 BGN и данък 2.00 BGN

Общите условия на застраховката, приложенията, добавъците и други писмени договорености между страните (ако има такива) представляват неразделна част от настоящата полица.

С подписа си по-долу Застрахованият удостоверява, че е съгласен и приема общите условия към настоящата полица, екземпляр от които са му предадени към момента на подписване на полицата, както и че му е предоставена писмено информация като потребител на застрахователни услуги по чл. 185 ал. 3 от Кодекса за застраховане.

В случай на неплащане или непълно плащане на дължима вноска от застрахователната премия, застраховката се прекратява към 24.00 часа на 15-ия ден, считано от датата на съответния падеж, посочен в застрахователната полица.

ДАТА И МЯСТО НА ИЗДАВАНЕ : 30.11.2015 г., гр. БУРГАС

ЗАСТРАХОВАТЕЛ: /...../
/Нина Христова Савова/

ЗАСТРАХОВАН: /...../
/БОМО ЕООД/

/...../

Посредник: П Бургас 2 - ГЕНЕРАЛНА АГЕНЦИЯ БУРГАС -350, гр. БУРГАС, п. код 8000, ГЕО МИЛЕВ, No20, ЛД No 3500000
Посредник: "БЪЛГАРИЯ НЕТ" АД , гр. СОФИЯ, п.код 1504, бул. КНЯЗ ДОНДУКОВ No 59, ЛД No 0010005

№ 1292961

ВЯРНО С ОРИГИНАЛА

Allianz

Оригинал

153

Алианц България
Застрахователно акционерно дружество

Общо застраховане

ФЛ

ЗАСТРАХОВАТЕЛНА ПОЛИЦА № 13180152140000069

"Алианц България" – Застрахователно Акционерно Дружество на основание предложение от Застрахования и срещу платена застрахователна премия застрахова професионалната отговорност на Застрахования по начин и условия, както следва:

ВИД ЗАСТРАХОВКА:	Професионална отговорност в проектирането и строителството
ЗАСТРАХОВАТЕЛ:	ЗАД "Алианц България", бул. "Княз Дондуков" № 59, 1504 София ДДС № BG040638060, ЕИК : 040638060
ЗАСТРАХОВАН:	**СТЕЛА ДИМИТРОВА ЧАМОВА, ЕГН: 7308146675** Адрес : гр./с. СОФИЯ, п. код 1000, УЛ.С.РАДЕВ 68,БЛ.136 Б,
ДЕЙНОСТ НА ЗАСТРАХОВАНИЯ:	Проектант , Категория строежи: III
СРОК НА ЗАСТРАХОВКАТА:	от 00:00:00 часа на 21.12.2015 г. до 24:00:00 часа на 20.12.2016 г.
РЕТРОАКТИВНА ДАТА:	14.12.2010 г.
ЗАСТРАХОВАТЕЛНО ПОКРИТИЕ:	Съгласно действащата нормативна уредба
ЗАСТРАХОВАТЕЛНИ СУМИ:	50,000.00 BGN за всяко едно събитие. 100,000.00 BGN в агрегат за срока на застраховката.
САМОУЧАСТИЕ НА ЗАСТРАХОВАНИЯ:	10.00 %, но не по-малко от 1,000.00 BGN от всяка щета.
ЗАСТРАХОВАТЕЛНА ПРЕМИЯ:	100.00 BGN (сто BGN)
ДАНЪК ПО ЗДЗП:	2.00 BGN(два BGN)
ОБЩА ДЪЛЖИМА СУМА:	102.00 BGN (сто и два BGN)
СРОК ЗА ПЛАЩАНЕ: 21.12.2015 г.	102.00 BGN в т.ч. премия 100.00 BGN и данък 2.00 BGN

Общите условия на застраховката, приложенията, добавъците и други писмени договорености между страните (ако има такива) представляват неразделна част от настоящата полица.
С подписа си по-долу Застрахованият удостоверява, че е съгласен и приема общите условия към настоящата полица, екземпляр от които са му предадени към момента на подписване на полицата, както и че му е предоставена писмено информация като потребител на застрахователни услуги по чл. 185 ал. 3 от Кодекса за застраховане.
В случай на неплащане или непълно плащане на дължима вноска от застрахователната премия, застраховката се прекратява към 24.00 часа на 15-ия ден, считано от датата на съответния падеж, посочен в застрахователната полица.

ДАТА И МЯСТО НА ИЗДАВАНЕ: 04.12.2015 г., гр. СОФИЯ

ЗАСТРАХОВАТЕЛ: /...../
/Райна Ваташка/
/...../

ЗАСТРАХОВАН: /...../
/СТЕЛА ДИМИТРОВА ЧАМОВА/

ЗАД Алианц България kod 214

№ 1287410

Посредник: ГП ЕВРОПА - ЕВРОПА 2007 ООД, гр./с. СОФИЯ, п. код 1606, Д.ГРУЕВ, No42, ЛД No 2140000
Посредник: "БЪЛГАРИЯ НЕТ" АД , гр. СОФИЯ, п.код 1504, бул. КНЯЗ ДОНДУКОВ No 59, ЛД No 0010005

Allianz

Оригинал

ВЯРНО С ОРИГИНАЛА

154

ЗАСТРАХОВАТЕЛЕН ДОГОВОР
№ 04100100001633

"ПРОФЕСИОНАЛНА ОТГОВОРНОСТ В ПРОЕКТИРАНЕТО И СТРОИТЕЛСТВОТО"

ЗАСТРАХОВАТЕЛ:

„ЗД ЕВРОИНС" АД, със седалище и адрес на управление в гр. София, бул. "Христофор Колумб" № 43, ЕИК: 121265113, вписано в Регистъра за търговски дружества при СГС по фирмено дело № 9078/1998 г., с Разрешение за застрахователна дейност № 8/15.06.1998 г. на НСЗ, представлявано от Д.ВАСИЛЕВ , агенция БУРГАС 4 , ГР.БУРГАС УЛ.АЛ.СТАМБОЛИЙСКИ 24 ТЕЛ : 056 / 845 861

ЗАСТРАХОВАН:

ОГНЯН МИХАЙЛОВ РУСЕВ
ЕИК/
Седалище и адрес на управление: ГРАД БУРГАС УЛ."ИГЛИКА" 15

6	5	0	3	2	0	0	5	4	7

в качеството на:

X ПРОЕКТАНТ - за изработване на инвестиционен проект;

☐ КОНСУЛТАНТ: А ☐ за упражняване на строителен надзор, Б ☐ за извършване на оценка за съответствието на инвестиционния проект със съществените изисквания към строежите;

СТРОИТЕЛ: А - за цялостно изпълнение на строителството, Б ☐ за цялостно изпълнение на отделни видове строителни и монтажни работи;

☐ ЛИЦЕ, упражняващо строителен надзор на строеж от пета категория;

☐ ЛИЦЕ, упражняващо технически контрол по част "Конструктивна" на инвестиционния проект, за което не е извършена оценка за съответствие от консултант.

I. ПРЕДМЕТ НА ДОГОВОРА:

1. Предмет на настоящия договор е професионалната отговорност на ЗАСТРАХОВАНИЯ за вреди, причинени на други участници в строителството и/ или на трети лица вследствие на неправомерни действия или бездействия при или по повод изпълнение на задълженията му.

2. Застраховката покрива професионалната отговорност на ЗАСТРАХОВАНИЯ:

(1) по писмени претенции на увредените лица за имуществени и неимуществени вреди, предявени в срока на действие на застрахователния договор, включително за съдебните разноски;

(2) за имуществени и неимуществени вреди вследствие на: а/ смърт или телесна повреда на други участници в строителството и/или на трети лица; б/ материални вреди върху имуществото на други участници в строителството или на трети лица;

(3) при или по повод изпълнение на задълженията му във връзка със строежи категория:

☐ първа ☐ втора трета X четвърта ☐ пета

II. ПОКРИТ РИСК:

3. Опасността от възникване на отговорност на ЗАСТРАХОВАНИЯ за причинени имуществени и неимуществени вреди, вследствие на неговите неправомерни действия или бездействия при или по повод изпълнение на задълженията му.

III. ЗАСТРАХОВАТЕЛНА СУМА:

ЗА ЕДНО СЪБИТИЕ ПРОЕКТАНТ 50 000 ЛВ. /ПЕТДЕСЕТ ХИЛЯДИ ЛЕВА /	
4. *В АГРЕГАТ ЗА* ПРОЕКТАНТ 50 000 ЛВ. /ПЕТДЕСЕТ ХИЛЯДИ ЛЕВА /	

IV. ЗАСТРАХОВАТЕЛЕН ПЕРИОД:

6. Застрахователния договор се сключва за срок от 00.00 ч. на 20.06.2015 г. до 24.00 ч. на 19.06.2016г.	7. Фиксирана ретроактивна дата ☐ да, считано от ___.___.20__ г. / ☐ не

V. ЗАСТРАХОВАТЕЛНА ПРЕМИЯ:

Начислена премия: ЛВ. /ПЕТДЕСЕТ ЛЕВА /	9. Отстъпки: ___% на основание:_____	10. Обща застрахователна премия: 50 ЛВ. / ПЕТДЕСЕТ ЛЕВА
11. Данък върху застрахователната премия 2%		1.00 лв.
12. **Общо дължима сума:**		51,00 лв.

13. Начин на плащане: X еднократно ☐ разсрочено

X в брой | по банков път: BIC: _____; IBAN: _____, при "_____"

Дата на падеж:	1 вноска 18.06.2015г.	2 вноска .....20.....г.	3 вноска .....20.....г.	4 вноска .....20.....г.
Застрахователна премия	50,00 лв.	лв.	лв.	лв.
Данък 2%	1,00 лв.	лв.	лв.	лв.
Общо дължима сума:	51,00 лв.	лв.	лв.	лв.

14. При разсрочено плащане, когато ЗАСТРАХОВАНИЯТ закъснее с плащането на която и да е вноска, настоящата полица, съгласно чл. 202 от Кодекса за застраховане, ще се счита за прекратена автоматично след изтичането на 15-дневен срок от датата на падежа на разсрочената вноска.

VI. ДРУГИ ДОГОВОРЕНОСТИ:

15. САМОУЧАСТИЕ на ЗАСТРАХОВАНИЯ: 10 % от размера на всяка щета, но не по-малко от 1000 /хиляда/ лева- за всяка една дейност ;

16. За неуредените въпроси в настоящия договор се прилага Наредбата за условията и реда за задължително застраховане в проектирането и строителството, обн., ДВ, бр. 17 от 02.03.2004 г., както и останалите разпоредби на българското законодателство;

17. Неразделна част от настоящия застрахователен договор са:

- Предложение-въпросник за сключване на застрахователен договор от .....

Долуподписаният, в качеството си на Застрахован/представител на Застрахования, декларирам: 1. Съгласен съм личните данни по тази полица да се използват съгласно действащото законодателство, включително за директен маркетинг; 2. Получил съм писмена информация за потребителите на застрахователни услуги.

Настоящият застрахователен договор се изготви и подписа в два еднообразни екземпляра - по един за всяка от страните

Гр. БУРГАС , 18.06.2015 г.

ВЯРНО С ОРИГИНАЛА

155

EUROINS
MEMBER OF EUROHOLD

Д О Б А В Ъ К № 1

към застрахователен договор „Професионална отговорност в проектирането и строителството“

№ 04100100001633 / 18.06.2015г.

С настоящия Добавък страните:

1) **„ЗД ЕВРОИНС” АД**, със седалище и адрес на управление в гр. София, бул. “Христофор Колумб” № 43, вписано в Регистъра за търговски дружества при СГС по ф. д. № 9078/ 1998 г., ЕИК: 121265113, с Разрешение № 8/ 15.06.1998 г. за застрахователна дейност, тел.: +359 2 9651525, 070017241, факс: +359 2 9651526, email: office@euroins.bg, с посредничеството на агенция Бургас 4 ,адрес гр.Бургас,ул.”Ал. Стамболийски” 24, ет.1 тел 056 / 845861, mail: burgas4@euroins.bg, наричано за краткост ЗАСТРАХОВАТЕЛ, от една страна

и

2) **ОГНЯН МИХАЙЛОВ РУСЕВ** , ЕГН: 6503200547 , адрес: град Бургас ул.”Иглика” 15,

представлявано от ....., в качеството си на ..... наричано за краткост ЗАСТРАХОВАН,

се споразумяват за промяна на условията на застрахователен договор № **04100100001633 / 18.06.2015г** както следва:

1. По повод изпълнение на задълженията му във връзка със строежи, категорията от четвърта се променя на ПЪРВА КАТЕГОРИЯ ПРОЕКТАНТ.

2. Промяна лимита на отговорност в агрегат – на **300 000** /триста хиляди / лева ;
3. Промяна на лимита на отговорност на едно събитие – на **150 000** /сто и петдесет хиляди/ лева;
4. Срока на договора до **19.06.2016 г.**
5. За извършените промени по договор 04100100001633/18.06.2015г. Застрахования дължи на Застрахователя допълнителна застрахователна премия в размер на **225.00 лева**
6. Данък 2% :**лв** 4.50 лева
7. Общата сума , която Застрахования дължи на Застрахователя е в размер на. Сумата се заплаща еднократно в брой в раземр на 229.50 лева / двеста двадесет и девет лева и 0.50 /

Разпоредбите на Застрахователен договор 04100100001633 / 18.06.2015г., неизменени изрично с настоящия Добавък, запазват действието си.

Настоящият Добавък се подписа в два еднообразни екземпляра по един за всяка от страните и представлява неразделна част от Застрахователен договор **№ 04100100001633 / 18.06.2015г.**

13.08.2015г.

гр.Бургас

За ЗАСТРАХОВАНИЯ:_____ **За ЗАСТРАХОВАТЕЛЯ:**_____

ВЯРНО С ОРИГИНАЛА

156

ЗАСТРАХОВАТЕЛНА ПОЛИЦА

ЗАСТРАХОВКА "ПРОФЕСИОНАЛНА ОТГОВОРНОСТ НА АРХИТЕКТИ, ПРОЕКТАНТИ И СТРОИТЕЛНИ ИНЖЕНЕРИ"

No 1316 030 15 00015

ЗАСТРАХОВАТЕЛ	***ЗАД „ВИКТОРИЯ", Главна Агенция Бургас*** ЕИК 119037309, гр. Бургас, ул. „Христо Ботев" 97	
ЗАСТРАХОВАН	***МИХАИЛ ГЕОРГИЕВ ГЕОРГИЕВ*** гр. Бургас, ж.к."Бр. Миладинови", бл.71 – 2 ЕГН 4708090847	
ПРЕДМЕТ НА ЗАСТРАХОВКАТА. ЗАСТРАХОВАТЕЛНО ПОКРИТИЕ	Гражданската отговорност за вреди, причинени на собственика/ инвеститора, другите участници в строителството и/ или трети лица вследствие на неправомерни действия или бездействия при или по повод изпълнение на професионалната дейност.	
ОБЕКТ	Всички обекти, поети за изпълнение от Застрахования в рамките на застрахователния период	
ЛИМИТИ НА ОТГОВОРНОСТ	За един иск 25 000лв. За всички искове 50 000лв.	
САМОУЧАСТИЕ НА ЗАСТРАХОВАНИЯ	5% от всяка щета, но не по-малко от 1000лв.	
СРОК НА ЗАСТРАХОВКАТА	12 месеца	
	Начало: 00:00 часа на 04.10.2015г.	Край: 24:00 часа на 03.10.2016г.
РЕТРОАКТИВНО ДЕЙСТВИЕ	-	
	Начало: -	Край: -
ЗАСТРАХОВАТЕЛНА ПРЕМИЯ	50.00лв. /Петдесет лева/, платима еднократно при подписване на полицата	
ДЪЛЖИМ ДАНЪК ВЪРХУ ПРЕМИЯТА 2%:	*1.00лв. /Един лев/*	
ВСИЧКО:	*51.00лв. /Петдесет и един лева/*	

	I-ва вноска	В срок до	II-ра вноска	В срок до	III-та вноска	В срок до	IV-та вноска	В срок до
Застрахователна премия:	50.00лв.	03.10.2015г						
Дължим данък:	1.00лв.							
Всичко:	51.00лв.							

Съгласно чл. 202 (1) и (2) от Кодекса за застраховането при неплащане на разсрочена вноска полицата ще бъде прекратена в 15-дневен срок след датата на падежа. Застрахованият е получил Общите условия за застраховане на професионални отговорности и Приложението "Професионална отговорност на архитекти, проектанти и строителни инженери" и те са неразделна част от полицата. Застрахованият е получил информацията съгласно чл. 185 (3) от Кодекса застраховането.

Дата на сключване на полицата: 30.09.2015г. Място на сключване на полицата: Бургас

Имена и адрес на застрахователния посредник, No на легитимационния документ: ДИРЕКТНА ПРОДАЖБА

ЗАСТРАХОВАТЕЛ:..... ЗАСТРАХОВАН:.....

ГЛАВНА АГЕНЦИЯ Бургас ЗАД ВИКТОРИЯ

ВЯРНО С ОРИГИНАЛА

ДЕКЛАРАЦИЯ
за осигуряване на застраховка професионална отговорност

Долуподписаният Димитър Златинов Хрусафов, ЕГН 7005300467, в качеството ми на Управител на Техно-енерджи ООД, ЕИК: 812233671 със седалище и адрес на управление 1220, гр. София, ул.Илиенско шосе №8- участник в процедура за възлагане на поръчка с предмет: **„Изпълнение на Инженеринг - проектиране и изпълнение на СМР във връзка с реализацията на Националната програма за енергийна ефективност на многофамилните жилищни сгради на територията на община Благоевград – II – ри етап, по обособени позиции за №2 „Многофамилна жилищна сграда – с административен адрес ул. "Цар Иван Шишман" № 20**

Д Е К Л А Р И Р А М, ЧЕ:

След изтичане на срока за застраховката, се задължавам да бъде сключена застраховка Професионална отговорност, съгласно чл. 171, ал. 1 от ЗУТ и действието й ще бъде подновено със срок не по-малък от срока на договора и 30 дни след изтичането му.

Известна ми е отговорността по чл. 313 от Наказателния кодекс, за посочване на неверни данни.

Дата: 19.02.2016г

Декларатор: .....
/подпис и печат/

Д Е К Л А Р А Ц И Я

Долуподписаният Стела Димитрова Чамова, в качеството ми на Проектант по част ОВК и ЕЕ в офертата на "ТЕХНО-ЕНЕРДЖИ" ООД – участник в процедура за договаряне без обявление за възлагане на обществена поръчка с предмет: **„Изпълнение на Инженеринг - проектиране и изпълнение на СМР във връзка с реализацията на Националната програма за енергийна ефективност на многофамилните жилищни сгради на територията на община Благоевград – II – ри етап, по обособени позиции за №2 „Многофамилна жилищна сграда – с административен адрес ул. "Цар Иван Шишман" № 20**

Д Е К Л А Р И Р А М, че:

След изтичане срока на застраховката, се задължавам да бъде осигурена/сключена застраховка за професионална отговорност-съгласно чл.171, ал.1 от ЗУТ и действието и ще бъде подновено със срок не по-малък от срока на договора и 30дни след изтичането му.

Известна ми е отговорността по чл.313 от НК за посочване на неверни данни.

19/02/2016г

Декларатор:.....

160

Д Е К Л А Р А Ц И Я

Долуподписаният Асен Страшимиров Страшимиров, в качеството ми на Проектант по част Конструктивна в офертата на "ТЕХНО-ЕНЕРДЖИ" ООД – участник в процедура за договаряне без обявление за възлагане на обществена поръчка с предмет: **„Изпълнение на Инженеринг - проектиране и изпълнение на СМР във връзка с реализацията на Националната програма за енергийна ефективност на многофамилните жилищни сгради на територията на община Благоевград – II – ри етап, по обособени позиции за №2 „Многофамилна жилищна сграда – с административен адрес ул. "Цар Иван Шишман" № 20**

Д Е К Л А Р И Р А М, че:

След изтичане срока на застраховката, се задължавам да бъде осигурена/сключена застраховка за професионална отговорност-съгласно чл.171, ал.1 от ЗУТ и действието и ще бъде подновено със срок не по-малък от срока на договора и 30дни след изтичането му.

Известна ми е отговорността по чл.313 от НК за посочване на неверни данни.

19/02/2016г

Декларатор:.....

161

Д Е К Л А Р А Ц И Я

Долуподписаният Иван Петров Панайотов, в качеството ми на Проектант по част Електрическа в офертата на "ТЕХНО-ЕНЕРДЖИ" ООД – участник в процедура за договаряне без обявление за възлагане на обществена поръчка с предмет: **„Изпълнение на Инженеринг - проектиране и изпълнение на СМР във връзка с реализацията на Националната програма за енергийна ефективност на многофамилните жилищни сгради на територията на община Благоевград – II – ри етап, по обособени позиции за №2 „Многофамилна жилищна сграда – с административен адрес ул. "Цар Иван Шишман" № 20**

Д Е К Л А Р И Р А М, че:

След изтичане срока на застраховката, се задължавам да бъде осигурена/сключена застраховка за професионална отговорност-съгласно чл.171, ал.1 от ЗУТ и действието и ще бъде подновено със срок не по-малък от срока на договора и 30дни след изтичането му.

Известна ми е отговорността по чл.313 от НК за посочване на неверни данни.

19/02/2016г

Декларатор:.....

163

Д Е К Л А Р А Ц И Я

Долуподписаният Михаил Георгиев Георгиев, в качеството ми на Проектант по част ПБЗ и ПУСО и Координатор БЗР в офертата на "ТЕХНО-ЕНЕРДЖИ" ООД – участник в процедура за договаряне без обявление за възлагане на обществена поръчка с предмет: **„Изпълнение на Инженеринг - проектиране и изпълнение на СМР във връзка с реализацията на Националната програма за енергийна ефективност на многофамилните жилищни сгради на територията на община Благоевград – II – ри етап, по обособени позиции за №2 „Многофамилна жилищна сграда – с административен адрес ул. "Цар Иван Шишман" № 20**

Д Е К Л А Р И Р А М, че:

След изтичане срока на застраховката, се задължавам да бъде осигурена/сключена застраховка за професионална отговорност-съгласно чл.171, ал.1 от ЗУТ и действието и ще бъде подновено със срок не по-малък от срока на договора и 30дни след изтичането му.

Известна ми е отговорността по чл.313 от НК за посочване на неверни данни.

19/02/2016г

Декларатор:.....

164

Д Е К Л А Р А Ц И Я

Долуподписаният Бонка Желязкова Въчева, в качеството ми на Проектант по част ВиК в офертата на "ТЕХНО-ЕНЕРДЖИ" ООД – участник в процедура за договаряне без обявление за възлагане на обществена поръчка с предмет: **„Изпълнение на Инженеринг - проектиране и изпълнение на СМР във връзка с реализацията на Националната програма за енергийна ефективност на многофамилните жилищни сгради на територията на община Благоевград – II – ри етап, по обособени позиции за №2 „Многофамилна жилищна сграда – с административен адрес ул. "Цар Иван Шишман" № 20**

Д Е К Л А Р И Р А М, че:

След изтичане срока на застраховката, се задължавам да бъде осигурена/сключена застраховка за професионална отговорност-съгласно чл.171, ал.1 от ЗУТ и действието и ще бъде подновено със срок не по-малък от срока на договора и 30дни след изтичането му.

Известна ми е отговорността по чл.313 от НК за посочване на неверни данни.

19/02/2016г

Декларатор:.....

165

Образец №11

ТЕХНИЧЕСКО ПРЕДЛОЖЕНИЕ

„Изпълнение на Инженеринг - проектиране и изпълнение на СМР във връзка с реализацията на Националната програма за енергийна ефективност на многофамилните жилищни сгради на територията на община Благоевград – II – ри етап по обособени позиции

Обособена позиция №2 „Многофамилна жилищна сграда – с административен адрес ул. "Цар Иван Шишман" № 20

ТЕХНО-ЕНЕРДЖИ ООД

Наименование на участника

Димитър Златинов Хрусафов

(Трите имена на лицето, представляващо участника юридическо лице)

АДМИНИСТРАТИВНИ СВЕДЕНИЯ:	
Седалище и адрес на управление: • Страна, код, град, община • Квартал, ул., №, • Телефон, факс, • E-mail:	 България, 1220, гр. София, Столична ул.Илиенско шосе №8 02/8109178 ; 02/8109179 office@technoenergy.bg

УВАЖАЕМИ ДАМИ И ГОСПОДА,

След като подробно се запознахме с условията на документацията за участие в обществената поръчка с предмет: **„Изпълнение на Инженеринг - проектиране и изпълнение на СМР във връзка с реализацията на Националната програма за енергийна ефективност на многофамилните жилищни сгради на територията на община Благоевград – II – ри етап по обособени позиции**

Обособена позиция №2 „Многофамилна жилищна сграда – с административен адрес ул. "Цар Иван Шишман" № 20

Предлагаме:

гаранционен срок за СМР *10,12 год.*

1	2	3	4	5	6	7
№ по ред	Вид СМР по отделните части	% от обема СМР	Минимален гаранц. срок по	Предложен от участника	Общ гаранц. срок	Среден гаранц. срок

Дата 19.02.2016г, Управител на Техно-енерджи ООД- Димитър Хрусафов.....

		/%/	Наредба 2 /години/	гаранц. срок /години/		
1.	Конструкции	2,018	8	8	16	0,32
2.	Хидроизолации	2,508	5	5	10	0,25
3.	Топлоизолазии	55,678	5	5	10	5,57
4.	Довършителни работи	35,279	5	5	10	3,53
5.	Ел. инсталации	3,576	5	5	10	0,36
6.	ВиК	0,940	5	5	10	0,09

Където:

- в колона 3 се записва тежестта на всяка от отделните части спрямо общата стойност на обекта в %
- в колона 6 се сумират колона 5 и колона 4
- в колона 7 се умножават колона 6 и колона 3
- общият среден гаранционен срок се получава като сума от средните гаранционни срокове по отделните части.

Указание: *Участниците трябва да предложат гаранционни срокове за изпълнените строителни работи, които не могат да бъдат по-малки от предвидените в чл. 20, ал. 4 от Наредба № 2 от 31.07.2003 г. за въвеждане в експлоатация на строежите в Република България и минимални гаранционни срокове за изпълнени строителни и монтажни работи, съоражнения и строителни обекти.*

Забележка: *Участниците могат да предложат гаранционни срокове по – дълги от предвидените в горепосочената наредба, които да бъдат не повече от 2 /два/ пъти минималният гаранционен срок, предвиден в чл. 20, ал. 4 от Наредба № 2 от 31.07.2003 г.*

**В случай, че се констатира предложен под установения минимум или над максимум предложен срок по тези показатели, офертата на участника се предлага за отстраняване.*

Срокът за изпълнение на поръчката е сбор от срока за изпълнение на строителството и срока за изготвяне на работен проект. Срокът за изпълнение на строителството за всяка обособена позиция по отделно не следва да бъде по-малък от 30 календарни дни и не по-дълъг от 45 календарни дни. Предложеният срок за изпълнение на строителството следва да бъде цяло число.

Срокът за изготвяне на работен проект да бъде от 15 /петнадесет/ до не повече от 20 /двадесет / календарни дни . Предложеният срок за изпълнение на проектирането следва да бъде цяло число.

Срок за изпълнение на строителството: 30 (тридесет) календарни дни.

Указание: *Срокът за изпълнение на строителството не следва да бъде по – малък от 30 календарни дни и не по – дълъг от 45 календарни дни. Предложеният срок за изпълнение на строителството следва да бъде цяло число!*

От участие в процедурата се отстранява участник предложил срок за строителство извън горепосочените такива.

Срок за проектиране 15 (петнадесет) календарни дни.

Забележка: *Срокът за изготвяне на работен проект да бъде от 15 /петнадесет / до не повече от 20 /двадесет/ календарни дни. Предложеният срок за изпълнение на проектирането следва да бъде цяло число!*

От участие в процедурата се отстранява участник предложил срок за проектиране /изготвяне на идеен проект/ извън горепосочените срокове.

Дата 19.02.2016г, Управител на Техно-енерджи ООД- Димитър Хрусафов.....

Прилагам:

Подробен линеен график и диаграма на работната ръка, изготвени съобразно изискванията от документацията за участие.

Забележка: Във всяка от таблиците, в които участникът сам прави изброяването, той може да добавя толкова редове, колкото са му необходими.

ВАЖНО!!! Всяка страница от техническата оферта трябва да е подписана и подпечатана от участника, като се посочи име и фамилия на лицето поставило подписа.

ДАТА: 19.02.2016 г. ПОДПИС и ПЕЧАТ:_____

ЗАБЕЛЕЖКА:: Този документ задължително се поставя от участника в отделен запечатан непрозрачен плик - ПЛИК №2 за всяка обособена позиция по отделно!

Участник, който представи програма, която не отговаря на изискванията на Възложителя ще бъде отстранен от участие в процедурата.

Дата 19.02.2016г, Управител на Техно-енерджи ООД- Димитър Хрусафов.....

Д Е К Л А Р А Ц И Я
по чл. 33, ал. 4 от ЗОП

Долуподписаният Димитър Златинов Хрусафов, в качеството ми на Управител на **ТЕХНО-ЕНЕРДЖИ ООД**, ЕИК 812233671, със седалище и адрес на управление 1220, гр.София, ул.Илиенско шосе №8 – участник в открита процедура за възлагане на обществена поръчка с предмет: **„Изпълнение на Инженеринг - проектиране и изпълнение на СМР във връзка с реализацията на Националната програма за енергийна ефективност на многофамилните жилищни сгради на територията на община Благоевград – II – ри етап по обособени позиции**

Обособена позиция №2 „Многофамилна жилищна сграда – с административен адрес ул. "Цар Иван Шишман" № 20

Д Е К Л А Р И Р А М, ЧЕ:

1. Информацията, съдържаща се в Плик 2 – Предложение за изпълнение на поръчката: Работна програма, Линеен график, Диаграма на работната ръка от техническото ни предложение, да се счита за конфиденциална, тъй като съдържа технически и търговски тайни.

2. Не бихме желали информацията по т. 1 да бъде разкривана от възложителя, освен в предвидените от закона случаи.

Дата: 19.02.2016г **Декларатор: .....**
/подпис и печат/

Дата 19.02.2016г, Управител на Техно-енерджи ООД- Димитър Хрусафов.....

169

ОБРАЗЕЦ №12

ПРЕДЛАГАНА ЦЕНА

ЗА УЧАСТИЕ В ОТКРИТА ПРОЦЕДУРА ЗА ВЪЗЛАГАНЕ НА ОБЩЕСТВЕНА ПОРЪЧКА С ПРЕДМЕТ:

„Изпълнение на Инженеринг - проектиране и изпълнение на СМР във връзка с реализацията на Националната програма за енергийна ефективност на многофамилните жилищни сгради на територията на община Благоевград – II – ри етап по обособени позиции

Обособена позиция №2 „Многофамилна жилищна сграда – с административен адрес ул. "Цар Иван Шишман" № 20

От: ТЕХНО-ЕНЕРДЖИ ООД

(наименование на участника)

с адрес: гр. София, ул.Илиенско шосе № 8,
тел.: 02/8109178, факс: 02/8109179, e-mail: office@technoenergy.bg
регистриран по ф.д. № 3871/30.10.1995 г. по описа на Бургаски окръжен съд,
ЕИК / Булстат: 812233671,

УВАЖАЕМИ ДАМИ И ГОСПОДА,

След като се запознахме с документацията за участие, изискванията на Възложителя и спецификата на възлаганата работа, предлагаме да изпълним обществената поръчка с горепосочения предмет, при следните финансови условия:

I. Ние предлагаме да изпълним поръчката за обща цена в размер на 947 333,26 лв. (словом: Деветстотин четиридесет и седем хиляди триста тридесет и три лева и 26ст) **без ДДС** или **1 136 799,91 лв.** (словом: Един милион сто тридесет и шест хиляди седемстотин деветдесет и девет лева и 91ст) **с ДДС, както следва:**

За изготвяне на работен проект по всички части: 31 680,00 лв. (словом: Тридесет и една хиляди шестотин и осемдесет лева и 0ст) **без ДДС** или **38 016,00 лв.** (словом: Тридесет и осем хиляди шестнадесет лева и 0ст) **с ДДС; (В предлаганата цена за изготвяне на работните проекти, Участникът следва да калкулира всички разходи включително и тези за осъществяване на авторски надзор по време на изпълнение на СМР на обекта)**

За изпълнение на СМР 907 153,26 лв. (словом: Деветстотин и седем хиляди сто петдесет и три лева и 26ст) **без ДДС** или **1 088 583,91 лв.** (словом: Един милион осемдесет и осем хиляди петстотин осемдесет и три лева и 91ст) **с ДДС съгласно приложените КСС.**
Както и 8 500,00лв (Осем хиляди и петстотин лева) без ДДС или 10 200,00лв (Десет хиляди и двеста лева) с ДДС представляващи **непредвидени разходи*** по време на изпълнение на

Дата 19.02.2016г, Управител на Техно-енерджи ООД- Димитър Хрусафов......

205

СМР. (Непредвидените разходи следва да са в размер на максимум 10% от стойността на СМР) **Непредвидени разходи за строителни и монтажни работи са разходите, свързани с увеличаване на заложени количества строителни и монтажни работи и/или добавяне на нови количества или видове строителни и монтажни работи, които към момента на разработване и одобряване на технически или работен инвестиционен проект обективно не са могли да бъдат предвидени, но при изпълнение на дейностите са обективно необходими за въвеждане на обекта в експлоатация. Разходите, които биха могли да бъдат верифицирани като непредвидени, следва да отговарят на условията за допустимост на разходите по програмата.*

II. Елементи на ценообразуване за видовете РСМР са както следва:

1. **П1** – Средна часова ставка	6,90 лв./час
2. **П2** - Допълнителни разходи върху труд	100 %
3. **П3** – Допълнителни разходи върху механизация	20 %
4. **П4** – Доставно -складови разходи	10 %
5. **П5** – Печалба	10 %

Предложената от нас цена включва всички разходи за цялостното, точно качествено и срочно изпълнение на поръчката, съгласно нормите и нормативите за такъв вид РСМР ,предвижданията и изискванията на Документацията за участие, предложените от нас условия за изпълнение на РСМР, проектодоговора, както и всички законови изисквания за осъществяване на строителство на обекти от вида и обема предмет на горепосочената обществена поръчка.

*посочените цени включват всички разходи за точното и качествено изпълнение на строителните работи в съответствие с нормите и нормативите действащи в Република България. Цените са посочени в български лева.

Име и фамилия: Димитър Хрусафов
Длъжност: Управител

Подпис и печат:_____

ВАЖНО!!!

Участникът изготвя работните проекти съгласно техническият паспорт и енергийното обследване. При изготвяне на ценовата оферта Участникът следва да предвиди в Количествено стойностните сметки всички задължителни мерки предписани в техническият паспорт и енергийното обследване, както и съпътстващите ги дейности.

*Съпътстващи строителни и монтажни работи, свързани с изпълнението на мерките за енергийна ефективност и съответното възстановяване на общите части на сградата в резултат

Дата 19.02.2016г, Управител на Техно-енерджи ООД- Димитър Хрусафов.....

на изпълнените мерки с енергоспестяващ ефект. Съпътстващите строителни и монтажни работи са свързани единствено с възстановяването на първоначалното състояние, нарушено в резултат на обновяването на общите части и на подмяната на дограма в самостоятелния обект.

Всяка страница от ценовото предложение трябва да е подписана и подпечатана от участника, като се посочи име и фамилия на лицето поставило подписа.

При офериране на цена над прогнозната УЧАСТНИКЪТ ще бъде отстранен от участие в процедурата.

ЗАБЕЛЕЖКА:: Този документ задължително се поставя от участника в отделен запечатан непрозрачен - ПЛИК №3 .

Дата 19.02.2016г, Управител на Техно-енерджи ООД- Димитър Хрусафов.....

207

УЧАСТНИК: ТЕХНО-ЕНЕРДЖИ ООД

Обособена позиция №2
„Многофамилна жилищна сграда –
с административен адрес ул. "Цар Иван Шишман" № 20 „

КОЛИЧЕСТВЕНО - СТОЙНОСТНА СМЕТКА					
№	Вид Дейност	Ед. м-ка	К-во	Ед. цена	Стойност
А	Изпълнение на строително-монтажни работи				
	ДЕЙНОСТИ ПО КОНСТРУКТИВНО ВЪЗСТАНОВЯВАНЕ				
1	Възстановяване на бетоново покритие чрез измазване с циментов разтвор на видима надлъжна армировка на констр. елементи в сутерен, общо за сградата	бр.	1,00	5 263,45	5 263,45
2	Обработване на всички видими армировъчни пръти(вкл.обработване с телена четка и нанасяне на ръждопреобразовател и възстановяване на бетоново покритие с циментов разтвор), общо за сградата	бр.	1,00	9 695,84	9 695,84
3	Усилване на отвори, общо за сградата	бр.	1,00	3 324,29	3 324,29
	МЕРКИ ЗА ЕНЕРГИЙНА ЕФЕКТИВНОСТ				
I	***Топлоизолиране на външни стени***				
4	Доставка и монтаж на строително скеле, люлки и подемници, вкл.демонтаж	м2	4 030,00	11,07	44 612,10
5	Очукване и премахване на бетонови елементи - улеи под чучури на тераси	бр.	96,00	24,93	2 393,28
6	Очукване на подкожушена мазилка по фасади	м2	200,00	2,91	582,00
7	Доставка и полагане на варо-циментова мазилка по фасади	м2	200,00	18,15	3 630,00
8	Демонтаж и монтаж на външни климатични тела	бр.	20,00	166,21	3 324,20
9	Доставка и полагане на дълбокопроникващ грунд по фасада	м2	4 052,66	2,63	10 658,50
10	Доставка и монтаж на топлоизолация от каменна вата с d=5cm, λ≤0,044W/mK, (вкл. лепило, арм. мрежа, шпакловка, ъглови профили, крепежни елементи) по фасадни стени	м2	3 700,30	63,85	236 264,16
11	Обръщане на страници на прозорци с каменна вата, d = 2 cm.	м	1 761,78	31,17	54 914,68
12	Доставка и полагане на фасадна мазилка	м2	4 052,66	36,15	146 503,66
II	***Топлоизолиране на под***				
13	Очукване на компрометирана мазилка по таван на сутерен	м2	50,00	2,91	145,50
14	Направа на нова мазилка по таван на сутерен	м2	50,00	18,15	907,50
15	Доставка и полагане на дълбокопроникващ грунд по таван на сутерен	м2	333,00	2,63	875,79
16	Доставка и монтаж на EPS d=5cm, λ≤0,036 W/mK по тавана на сутерена (вкл. лепило, шпакловка, стъклофибърна мрежа, крепежни елементи)	м2	333,00	52,63	17 525,79
17	Доставка и полагане на финишна мазилка по таван на сутерен	м2	333,00	36,15	12 037,95

Димитър Христов

18	Доставка и полагане на дълбокопроникващ грунд по еркери	м2	26,00	2,63	68,38
19	Доставка и монтаж на каменна вата, d=10cm, λ≤0,044 W/mK (вкл. лепило, шпакловка, стъклофибърна мрежа, крепежни елементи) по еркери	м2	26,00	69,40	1 804,40
20	Доставка и полагане на финишна мазилка по еркери	м2	26,00	36,15	939,90
III	***Топлоизолиране на покрив***				
21	Демонтаж на съществуващи технически съоръжения по покрив	бр.	1,00	277,03	277,03
22	Демонтаж ламаринена обшивка по покрив	м	119,60	8,57	1 024,97
23	Демонтаж шорцове от поцинкована ламарина	м	119,60	4,06	485,58
24	Демонтаж на съществуваща хидроизолация	м2	425,00	6,14	2 609,50
25	Демонтаж на съществуващи водоприемници по покрива	бр.	5,00	4,15	20,75
26	Възстановяване на компрометирана замазка	м2	82,00	23,53	1 929,46
27	Доставка и монтаж на XPS с коефициент на топлопроводност λ ≤ 0.035 W/mK и d = 10 cm и циментова замазка	м2	359,00	63,71	22 871,89
28	Направа на холкери	м	119,60	12,63	1 510,55
29	Доставка и монтаж на нови воронки	бр.	5,00	56,51	282,55
30	Доставка и полагане на два пласта хидроизолация, втория с посипка, вкл.грунд	м2	425,00	52,81	22 444,25
31	Направа и монтаж на нови шорцове от поцинкована ламарина	м	119,60	16,60	1 985,36
32	Доставка и монтаж на нова ламаринена обшивка по покрив	м	119,60	40,86	4 886,86
33	Монтаж на технически съоръжения по покрива	бр.	1,00	554,05	554,05
34	Измазване на комини	бр.	6,00	110,81	664,86
35	Възстановяване на бетонови шапки по комин	бр.	6,00	131,59	789,54
36	Подмяна на водосточни тръби в подпокривно пространство	м	10,00	46,21	462,10
IV	***Подмяна на дограма***				
37	Демонтаж на съществуваща дограма	м2	452,26	13,86	6 268,32
38	Доставка и монтаж на нова PVC дограма, с двоен стъклопакет с общ коефициент на топропреминаване на цялата сглобка U≤ 1,40 W/m^{2}K	м2	448,60	234,09	105 012,77
39	Доставка и монтаж на алуминиеви врати, с коефициент на топлопреминаване U ≤ 2.20 W/m2K	м2	3,66	290,87	1 064,58
40	Измазване на фуги на вече подменената дограма	м	50,00	23,08	1 154,00
41	Обръщане на вътрешни страници на прозорци	м	975,32	23,08	22 510,39
42	Доставка и монтаж на външна подпрозоречна пола	м	509,81	40,05	20 417,89
	МЕРКИ ЗА ОСВЕЖАВАНЕ НА ОБЩИТЕ ЧАСТИ				
I	***Освежаване на стълбищна клетка***				
43	Изчукване на компрометирана мазилка по стени и тавани	м2	100,00	2,91	291,00
44	Направа на изравнителна мазилка	м2	100,00	18,15	1 815,00
45	Направа на гипсова шпакловка по стени и тавани	м2	1 465,00	13,58	19 894,70
46	Боядисване с латекс по стени и тавани	м2	1 465,00	10,11	14 811,15
47	Боядисване с блажна боя по цокли	м2	150,00	11,45	1 717,50

Димитър Христов

48	Боядисване с блажна боя по дървени и метални повърхности	м2	84,00	11,45	961,80
49	Възстановяване стълбищен парапет	м	30,00	58,51	1 755,30
50	Подмяна на стари дървени изгнили врати в общи части с нови алуминеви	бр.	24,00	498,64	11 967,36
51	Доставка и монтаж на димоуплътнени врати за затваряне на стълбищна клетка, съгласно изискванията на Наредба Із-1971 от 2009г. За СТПНОБП	бр.	24,00	997,28	23 934,72
52	Доставка и монтаж на врати със степен на огнеустойчивост EI90 за отделяне на сутерена от стълбищната клетка	бр.	3,00	1 246,61	3 739,83
53	Доставка и монтаж на врата със степен на огнеустойчивост EI60 за отделяне на тавана от стълбищната клетка	бр.	1,00	1 177,35	1 177,35
54	Доставка и монтаж на предпазен парапет на прозорци с недостатъчен подпрозоречен зид, съгласно изискванията на чл. 89 от Наредба 7	м	96,00	66,24	6 359,04
II	***ВиК инсталации***				
55	Ремонт на пожарогасителната инсталация	бр.	1,00	4 155,36	4 155,36
56	Привеждане на пожарните касети в съответствие с изикванията на Наредба Із-1971 от 2009г. За СТПНОБП	бр.	12,00	363,39	4 360,68
III	***ЕЛ инсталации***				
57	Демонтаж на осветителни тела с нажежаема жичка в общи части	бр.	30,00	6,92	207,60
58	Подмяна на осветителната инсталация в общите части(вкл. изкопаване на улей в стена,демонтаж стар кабел, полагане на гофрирани тръби и изтегляне на нов кабел)	бр.	1,00	13 851,21	13 851,21
59	Доставка и монтаж на енергоспестяващи осветителни тела с датчик за движение на етажните площадки на стълбището	бр.	30,00	94,19	2 825,70
60	Доставка и монтаж на евакуационно осветление - светещи табели, оказващи посоката на евакуация	бр.	1,00	4 709,41	4 709,41
61	Подмяна на мълниезащитната уредба	бр.	1,00	10 803,93	10 803,93
	ОТПАДЪЦИ				
62	Натоварване, превоз и разтоварване на строителни отпадъци	м3	50,00	62,32	3 116,00
				Общо СМР без ДДС:	**907 153,26**
Б	**Изготвяне на работен проект и авторски надзор**			**Общо без ДДС:**	**31 680,00**
В	**Непредвидени разходи за изпълнение на СМР**			**Общо без ДДС:**	**8 500,00**
				Общо за целият обект без ДДС:	**947 333,26**
				ДДС:	**189 466,65**
				Общо сума с ДДС:	**1 136 799,91**

Управител:.....
/Димитър Хрусафов/

210