УЧАСТНИК: „РОСАТОМ“ ЕООД

„ИЗПЪЛНЕНИЕ НА ИНЖЕНЕРИНГ - ПРОЕКТИРАНЕ И ИЗПЪЛНЕНИЕ НА СМР, ЕТАП IV – ТИ - 70 ОБОСОБЕНИ ПОЗИЦИИ И ИЗПЪЛНЕНИЕ НА СМР ЗА 3 БР. СГРАДИ - 3 ОП - ОБЩО 73 ОБОСОБЕНИ ПОЗИЦИИ ВЪВ ВРЪЗКА С РЕАЛИЗАЦИЯТА НА НАЦИОНАЛНАТА ПРОГРАМА ЗА ЕНЕРГИЙНА ЕФЕКТИВНОСТ НА МНОГОФАМИЛНИТЕ ЖИЛИЩНИ СГРАДИ НА ТЕРИТОРИЯТА НА ОБЩИНА БЛАГОЕВГРАД.

ОБОСОБЕНА ПОЗИЦИЯ №2. МНОГОФАМИЛНИ ЖИЛИЩНИ СГРАДИ – БЛОК № 127 И № 128, С АДМИНИСТРАТИВЕН АДРЕС Ж.К. “ЕЛЕНОВО”

СПИСЪК НА ДОКУМЕНТИТЕ, СЪДЪРЖАЩИ СЕ В ОФЕРТАТА

№	Наименование /вид/ на документа	**Вид на документите** */оригинал или заверено копие/*	**№ страница** *от/до*
ПЛИК №1 „ДОКУМЕНТИ ЗА ПОДБОР“			
1.	**Предложение – Образец №1**	Оригинал	**4 - 5**
2.	**Документ за регистрация или единен идентификационен код, съгласно чл. 23 от Закона за търговския регистър**	Заверено копие	**6**
3.	**Декларация за регистрация по ЗТР – Образец №2**	Оригинал	**7**
4.	**Декларация за отсъствие на обстоятелствата по чл. 47, ал. 1, т. 1, б. „а“- „д“ /без б.”е”/, т. 2, т. 3 и т. 4, ал. 2, т. 1, т. 4 и ал. 5, т. 1 и т. 2 от ЗОП - Образец №3**	Оригинал	**8 - 9**
5.	**Списък – Декларация по чл.51, ал.1, т.2 от ЗОП на строителството, изпълнено през последните 5 години, считано от датата на подаване на офертата с обекти еднакви или сходни с предмета на поръчката - Образец №4**	Оригинал	**10 – 11**
6.	**Удостоверение за добро изпълнение**	Заверено копие	**12**
7.	**Списък - Декларация на лицата, наети на трудов или граждански договор, които ще вземат участие при изпълнението на поръчката - Образец №5**	Оригинал	**13 – 15**
8.	**Декларация по чл. 56, ал. 1, т. 8 от ЗОП за участието или неучастието на подизпълнители - Образец №6**	Оригинал	**16**
9.	**Декларация за съгласие за участие като подизпълнител - Образец №7**	Неприложимо	**17 – 18**
10.	**Документ за внесена гаранция за участие – екземпляр**	Заверен	**19**

	на платежно нареждане	документ от електронно банкиране	
11.	**Декларация по чл. 56, ал. 1, т. 12 от ЗОП за приемане на условията в проекта на договора – Образец №9**	Оригинал	**20**
12.	**Декларация по чл. 3 и чл.5, т.3 от Закона за икономическите и финансовите отношения с дружествата, регистрирани в юрисдикции с преференциален данъчен режим, свързаните с тях лица и техните действителни собственици - Образец №10**	Оригинал	**21**
13	**Проект на договор за инженеринг-Образец №13.2**	Оригинал	**22 – 33**
14.	**Декларация за липса на обстоятелства по чл. 55, ал. 7 от ЗОП и чл. 8, ал. 8, т. 2 от ЗОП - Образец №14**	Оригинал	**34**
15.	**Декларация за липса на обстоятелства по чл. 56, ал. 1, т.11 от ЗОП - Образец № 15**	Оригинал	**35**
16.	**Декларация по чл. 51, ал. 1, т. 9 от ЗОП - Образец № 16**	Оригинал	**36**
17.	**Списък на инженерно-техническия състав и екип от проектанти за изпълнението на поръчката - Образец № 17**	Оригинал	**37 – 40**
18.	**Декларация за ангажираност на инженерно – техническия състав и екипа от проектанти за изпълнението на поръчката**	Оригинал	**41 – 47**
19.	**Доказателства за правоспособност на инженерно – техническия състав и екипа от проектанти /дипломи, удостоверения за проектантска правоспособност, сертификати/**	Заверено копие	**48 – 75**
20.	**Застраховка за професионална отговорност на участниците в строителството и проектирането по чл. 171 от ЗУТ**	Заверено копие	**76 – 87**
21.	**Декларация от участника за подновяване срока на застраховката по чл. 171 от ЗУТ**	Оригинал	**88 – 89**
22.	**Декларация за техническа спецификация на материалите - Образец № 18**	Оригинал	**90 – 91**
23.	**Декларации за съответствие и сертификати за качество – приложение към Образец № 18**	Заверено копие	**92 – 142**
24.	**Сертификат ISO 9001:2008 Система за управление на качеството**	Заверено копие	**143**
25.	**Сертификат ISO 14001:2008 Система за управление на**	Заверено копие	**144**

	околната среда		
26.	**Декларация за запознаване с условията на откритата процедура и строителната площадка - Образец № 19**	Оригинал	**145**
27.	**Декларация за сключени договори за строителство по Националната програма за енергийна ефективност на многофамилните жилищни сгради - Образец № 20**	Оригинал	**146**
ПЛИК №2 „ПРЕДЛОЖЕНИЕ ЗА ИЗПЪЛНЕНИЕ НА ПОРЪЧКАТА“			
28.	**Декларация за конфиденциалност**	Оригинал	**147**
29.	**Техническо предложение – Образец №11**	Оригинал	**148 – 150**
30.	**Технологично – строителна програма за изпълнение на СМР**	Оригинал	**151 - 209**
31.	**Подробен Линеен график за видове СМР**	Оригинал	**210 – 211**
32.	**Диаграма на работната ръка**	Оригинал	**212**
ПЛИК №3 „ПРЕДЛАГАНА ЦЕНА“			
33.	**Предлагана цена – Образец №12**	Оригинал	**213 – 215**
34.	**Количествено – стойностна сметка**	Оригинал	**216 - 218**

Дата: 15.08.2016 г.

Име и фамилия: Найден Неделчев
Длъжност: Управител
Подпис и печат:_____

Образец №1

ПРЕДЛОЖЕНИЕ

ЗА УЧАСТИЕ В ОТКРИТА ПРОЦЕДУРА ЗА ВЪЗЛАГАНЕ НА ОБЩЕСТВЕНА ПОРЪЧКА С ПРЕДМЕТ:

„Изпълнение на Инженеринг - проектиране и изпълнение на СМР, етап IV – ти - 70 обособени позиции и изпълнение на СМР за 3 бр. сгради - 3 ОП - общо 73 обособени позиции във връзка с реализацията на Националната програма за енергийна ефективност на многофамилните жилищни сгради на територията на община Благоевград.

Обособена позиция №2. Многофамилни жилищни сгради – блок № 127 и № 128, с административен адрес ж.к. "Еленово"

I. ИДЕНТИФИКАЦИЯ НА УЧАСТНИКА

Настоящата оферта е подадена от: „ РОСАТОМ" ЕООД
и подписана от: Найден Недков Неделчев
в качеството му на Управител

II. АДМИНИСТРАТИВНИ СВЕДЕНИЯ

1. Адрес: България, област Варна, община Варна, гр. Варна 9004, ул. „Доспат" 4, ет. 6, ап. 11
Телефон №: 0899129070
e-mail: rosatom_@abv.bg

2. Лице за контакти Найден Недков Неделчев
Длъжност: Управител
Лична карта № 603862652, издадена на 11/11/2008г. от МВР Варна
телефон / факс: 0899129070

3. Обслужваща банка: Райфайзенбанк АД
Сметката, по която ще бъде възстановена гаранцията за участие:
IBAN: BG17RZBB91551002573045
BIC: RZBBBGSF
Титуляр на сметката: „РОСАТОМ" ЕООД

Сметката, по която ще бъдат извършвани разплащанията по договора, ако участникът бъде определен за изпълнител на поръчката:
IBAN: BG17RZBB91551002573045
BIC: RZBBBGSF
Титуляр на сметката: „РОСАТОМ" ЕООД

УВАЖАЕМИ ДАМИ И ГОСПОДА,

1. Заявяваме, че желаем да участваме в обявената от Вас процедура за възлагане на обществена поръчка с гореposочения предмет при условията, обявени в тази документация и приети от нас.

2. Заявяваме, че представяме оферта за участие в процедурата с предмет: **„Изпълнение на Инженеринг - проектиране и изпълнение на СМР, етап IV – ти - 70 обособени позиции и изпълнение на СМР за 3 бр. сгради - 3 ОП - общо 73 обособени позиции във връзка с**

Платете на - име на получателя ОБЩИНА БЛАГОЕВГРАД			
IBAN на получателя BG98SOMB91303313725300		Вид плащане	
BIC на банката на получателя SOMB9130		При банка - име на банката на получателя MUNICIPAL BANK AD SOFIA	
ПЛАТЕЖНО НАРЕЖДАНЕ (ВНОСНА БЕЛЕЖКА) ЗА ПЛАЩАНЕ КЪМ БЮДЖЕТА	Вид валута BGN	Сума 4600.00	
Основание за плащане/внасяне - вид данък, такса, осигуровка, мито, лихва... ОП ОБОСОБ.ПОЗ.2 БЛ.127, 128			
Още пояснения Ж.К.ЕЛЕНОВО			
Вид номер на документа, по който се плаща 9		Дата на документа	
Период, за който се отнася плащането От дата: До дата:			
Задължено лице - наименование на юридическото лице или трите имена на физическото лице ROSATOM EOOD			
БУЛСТАТ на задълженото лице 202125517		ЕГН/ЛНЧ на задълженото лице	
Номер от НДР на задълженото лице			
Наредител - наименование на юридическото лице или трите имена на физическото лице ROSATOM EOOD			
IBAN на наредителя BG17RZBB91551002573045		BIC на банката на наредителя RZBB9155	
При банка - име на банката на поръчителя RAIFFEISENBANK EAD			
РИНГС Не	РИНГС Дата		
Дата на плащане 10.08.2016	Вальор 10.08.2016	Бордеро B1608104012205370PBISERA	

реализацията на Националната програма за енергийна ефективност на многофамилните жилищни сгради на територията на община Благоевград по обособени позиции за Сграда с административен адрес **ж.к. „Еленово", блок № 127 и № 128**

3. Запознати сме и се задължаваме да спазваме условията за участие в процедурата.

4. Запознати сме и се задължаваме да спазваме етичните клаузи на настоящата процедура.

5. Задължаваме се да спазваме всички условия на възложителя, посочени в документацията за участие, които се отнасят до изпълнението на поръчката, в случай, че същата ни бъде възложена.

6. Задължаваме се да не разпространяваме по никакъв повод и под никакъв предлог данните, свързани с поръчката, станали ни известни във връзка с участието ни в откритата процедура.

7. Съгласни сме валидността на нашето предложение да бъде 180 дни, но не по-малко от **180 календарни дни** от датата на получаване на офертата и то ще остане обвързващо за нас, като може да бъде прието по всяко време преди изтичане на този срок.

8. До подготвянето на договор, това предложение заедно с писменото приемане от Ваша страна и известие за сключване на договор ще формират обвързващо споразумение между двете страни.

Като неразделна част от настоящата оферта, представяме **Списък на документите съдържащи се в офертата** в подписан и подпечатан вид.

/Описват се всички представени от участника документи (задължителни и други - по преценка на участника), включително документи относно лицата, представляващи участника и относно подизпълнителите - ако такива се предвиждат, документи относно икономическото и финансово състояние на участника, доказателства за техническите възможности и/или професионална квалификация на участника, които съгласно чл. 57, ал. 2 от ЗОП и настоящата документация следва да бъдат поставени в плик № 1 „Документи за подбор"/.

Дата: 15/08/2016г.

.....

(Подпис и печат)

**** Когато Участник в процедурата е обединение, настоящия образец на оферта се представя за обединението участник, като се попълва и подписва от лицето, което е упълномощено от членовете на обединението, съгласно споразумението/договорът за създаване на обединение.*

Националната агенция за приходите
удостоверява, че лицето

РОСАТОМ ЕООД

с идентификационен № по ДДС: BG202125517
е регистрирано по ЗДДС лице от: 03.08.2012
на основание чл. 96 ал. 1 от закона

МИНИСТЕРСТВО НА ФИНАНСИТЕ
НАЦИОНАЛНА АГЕНЦИЯ ЗА ПРИХОДИТЕ

УДОСТОВЕРЕНИЕ ЗА РЕГИСТРАЦИЯ

Дата: 03.08.2012 Подпис и печат:.....

Образец №2

ДЕКЛАРАЦИЯ
ЗА РЕГИСТРАЦИЯ ПО ЗАКОНА ЗА ТЪРГОВСКИЯ РЕГИСТЪР

Подписаният: Найден Недков Неделчев
Данни по документ за самоличност: лична карта № 603862652, издадена на 11/11/2008г. от МВР Варна, в качеството си на Управител на Участник: „РОСАТОМ" ЕООД, в процедура за възлагане на обществена поръчка с предмет: **„Изпълнение на Инженеринг - проектиране и изпълнение на СМР, етап IV – ти - 70 обособени позиции и изпълнение на СМР за 3 бр. сгради - 3 ОП - общо 73 обособени позиции във връзка с реализацията на Националната програма за енергийна ефективност на многофамилните жилищни сгради на територията на община Благоевград.**

Обособена позиция №2. Многофамилни жилищни сгради – блок № 127 и № 128, с административен адрес ж.к. "Еленово"

ДЕКЛАРИРАМ:

Представляваният от мен участник е регистриран по Закона за Търговския регистър и неговият единен идентификационен код (ЕИК) е: 202125517

Дата: 15/08/2016г.

Декларатор:.....
(подпис, печат)

Образец №3

Д Е К Л А Р А Ц И Я

Декларация за липса на обстоятелства по чл. 47, ал. 1, т. 1, б. „а“- „д“ /без б.”е”/, т. 2, т. 3 и т. 4, ал. 2, т. 1, т. 4 и ал. 5, т. 1 и т. 2 от ЗОП

Подписаният: Найден Недков Неделчев

Данни по документ за самоличност: лична карта № 603862652, издадена на 11/11/2008г. от МВР Варна, в качеството си на Управител на Участник: „РОСАТОМ” ЕООД, в процедура за възлагане на обществена поръчка с предмет: **„Изпълнение на Инженеринг - проектиране и изпълнение на СМР, етап IV – ти - 70 обособени позиции и изпълнение на СМР за 3 бр. сгради - 3 ОП - общо 73 обособени позиции във връзка с реализацията на Националната програма за енергийна ефективност на многофамилните жилищни сгради на територията на община Благоевград.**

Обособена позиция №2. Многофамилни жилищни сгради – блок № 127 и № 128, с административен адрес ж.к. “Еленово”

ДЕКЛАРИРАМ, че:

1. **Не съм** осъден с влязла в сила присъда/~~реабилитиран съм~~ (невярното се зачертава) за:
   а) престъпление против финансовата, данъчната или осигурителната система, включително изпиране на пари, по чл. 253 - 260 от Наказателния кодекс;
   б) подкуп по чл. 301 - 307 от Наказателния кодекс;
   в) участие в организирана престъпна група по чл. 321 и 321а от Наказателния кодекс;
   г) престъпление против собствеността по чл. 194 - 217 от Наказателния кодекс;
   д) престъпление против стопанството по чл. 219 - 252 от Наказателния кодекс;
2. **Не съм** свързано лице с възложителя или със служители на ръководна длъжност в неговата организация.
3. **Представляваният от мен участник не е** обявен в несъстоятелност;
4. **Представляваният от мен участник не е** в производство по ликвидация или в подобна процедура съгласно националните закони и подзаконови актове;
5. **Представляваният от мен участник не се намира** в открито производство по несъстоятелност; няма сключено извънсъдебно споразумение с кредиторите си по смисъла на чл. 740 от Търговския закон, и не се намира в подобна процедура съгласно националните закони и подзаконови актове; дейността не е под разпореждане на съда; участникът не е преустановил дейността си;
6. **Не е** виновен за неизпълнение на задължения по договор за обществена поръчка,
7. **Представляваният от мен участник няма парични задължения** към държавата или към община по смисъла на чл.162, ал.2 т.1 от ДОПК, установени с влязъл в сила акт на компетентен орган, освен ако е допуснато разсрочване или отсрочване на задълженията; няма парични задължения, свързани с плащането на вноски за социалното осигуряване или на данъци съгласно правните норми на държавата, в която участникът или участникът е установен.
8. **Не съм осъден** с влязла в сила присъда/~~реабилитиран съм~~ за престъпление по чл. 136 от Наказателния кодекс, свързано със здравословните и безопасни условия наемане на труд, или по чл. 172 от Наказателния кодекс против трудовите права работа на работниците;
9. **Представляваният от мен участник не е** в договорни отношения с лице по чл. 21 или 22 от Закона за предотвратяване и установяване на конфликт на интереси.

Известно ми е, че за деклариране на неверни обстоятелства, нося отговорност по смисъла на чл.313 от Наказателния кодекс.

Дата 15/08/2016г.
гр. Варна

Декларатор: .....
(Подпис и печат)

** Декларацията се попълва и подписва от лицата, които представляват кандидата или участника.*

** Декларацията се попълва от участника съгласно чл.47, ал. 4 от ЗОП, включително и от подизпълнителите (ако се предвиждат такива), а при участник обединение от всеки от членовете на обединението.*

Образец №4

СПИСЪК – ДЕКЛАРАЦИЯ
по чл. 51, ал. 1, т. 2 от ЗОП

на строителството, изпълнено през последните 5 години, считано от датата на подаване на офертата с обекти еднакви или сходни с предмета на поръчката.

Подписаният: Найден Недков Неделчев

Данни по документ за самоличност: лична карта № 603862652, издадена на 11/11/2008г. от МВР Варна, в качеството си на Управител на Участник: „РОСАТОМ" ЕООД, в процедура за възлагане на обществена поръчка с предмет: **„Изпълнение на Инженеринг - проектиране и изпълнение на СМР, етап IV – ти - 70 обособени позиции и изпълнение на СМР за 3 бр. сгради - 3 ОП - общо 73 обособени позиции във връзка с реализацията на Националната програма за енергийна ефективност на многофамилните жилищни сгради на територията на община Благоевград.**

Обособена позиция №2. Многофамилни жилищни сгради – блок № 127 и № 128, с административен адрес ж.к. "Еленово"

ДЕКЛАРИРАМ:

През последните пет години, считано от датата на подаване на офертите, представляваният от мен участник е изпълнил следното строителство еднакво или сходно с предмета на обществената поръчка:

№ по ред	*строителство (кратко описание)*	*Възложител*	*Период на изпълнение*	*Стойност /лева/*
1	Изпълнение на довършителни СМР на Жилищна сграда в УПИ-III кв. 367 кв. „Възраждане", ул. „Поп Димитър" №6, гр. Варна	„Сън естейт България" ООД	10.07.2014г-31.03.2015г	476 169 лв без ДДС

Изпълнението на изискването се доказва с:

а) посочване на публичните регистри, в които се съдържа информация за актовете за въвеждане на строежите в експлоатация, която информация включва данни за компетентните органи, които са издали тези актове, стойността, датата, на която е приключило изпълнението, мястото и вида на строителството, или

б) удостоверения за добро изпълнение, които съдържат стойността, датата, на която е приключило изпълнението, мястото, вида и обема на строителството, както и дали е изпълнено в съответствие с нормативните изисквания; удостоверенията съдържат и дата и подпис на издателя и данни за контакт, или

в) копия на документи, удостоверяващи изпълнението, вида и обема на изпълнените строителни дейности;

За „строителство с предмет, сходен с предмета на поръчката", възложителят ще приема: ***СМР по полагане на хидро и топло изолация и поставяне на дограма на сгради.***

Известна ми е отговорността по чл. 313 от Наказателния кодекс за посочване на неверни данни.

Дата: 15/08/2016г.

Декларатор:.....

„СЪН ЕСТЕЙД БЪЛГАРИЯ“ ООД - ЕИК 200110527

УДОСТОВЕРЕНИЕ ЗА ДОБРО ИЗПЪЛНЕНИЕ

В полза на

"РОСАТОМ" ЕООД

Настоящата референция се издава на фирма "РОСАТОМ"ЕООД в уверение на това, че същата е изпълнила в периода 10.07.2014. – 31.03.2015г. ***договор за строителство*** *с предмет: " Изпълнение на довършителни СМР на Жилищна сграда в УПИ-III кв.367кв."Възраждане"ул."Поп Димитър" №5 в гр. Варна*

Стойността на сключения договор е 476169 лв. *(без ДДС).*

Предмета на договора обхваща следните видове и количество СМР :

- *Топлоизолация – 3202 кв.м*
- *Хидроизолация – 940 кв.м*
- *Дограма - 683 кв.м*
- *Мазилки-15674кв.м*

Фирмата разполага с необходимата за дейността си материално-техническа база, собствени строителни техника и механизация.

Персоналът е съставен от квалифицирани кадри.

Имаме удоволствието да заявим, че бе създадена много добра организация при изпълнението на строително-монтажните дейности. Като строителството е изпълнено съгласно договорените срокове и с високо качествени строително-монтажни работи.

„СЪН ЕСТЕЙД БЪЛГАРИЯ“ ООД препоръчва фирма "РОСАТОМ"ЕООД като надежден и коректен партньор при изпълнението на бъдещи подобни проекти.

Дата: 16.02.2016 г.

Подпис: .....

гр. VARNA
SUN ESTATE BULGARIA
СЪН ЕСТЕЙТ БЪЛГАРИЯ
ЕИК 200110527 ООД ВАРНА

Образец №5

СПИСЪК -ДЕКЛАРАЦИЯ

на квалифицираните работници, наети на трудов или граждански договор, които ще вземат участие при изпълнението на поръчката

Подписаният: Найден Недков Неделчев

Данни по документ за самоличност: лична карта № 603862652, издадена на 11/11/2008г. от МВР Варна, в качеството си на Управител на Участник: „РОСАТОМ" ЕООД, ЕИК: 202125517, в процедура за възлагане на обществена поръчка с предмет: **„Изпълнение на Инженеринг - проектиране и изпълнение на СМР, етап IV – ти - 70 обособени позиции и изпълнение на СМР за 3 бр. сгради - 3 ОП - общо 73 обособени позиции във връзка с реализацията на Националната програма за енергийна ефективност на многофамилните жилищни сгради на територията на община Благоевград.**

Обособена позиция №2. Многофамилни жилищни сгради – блок № 127 и № 128, с административен адрес ж.к. "Еленово"

Д Е К Л А Р И Р А М:

На основание чл. 51, ал. 1, т. 4 от ЗОП ще използваме следния екип за изпълнение на поръчката:

Име, презиме и фамилия	**Заемана длъжност**	**Години проф. стаж**	
Златко Веселинов Пехливанов	Работник топлоизолация	17 години	Граждански договор
Атанас Красимиров Иванов	Работник топлоизолация	5 години	Граждански договор
Димитър Фиданов Митев	Работник топлоизолация	12 години	Граждански договор
Хубен Латинов Кавалски	Работник топлоизолация	35 години	Граждански договор
Мирослав Севдалинов Сандов	Работник топлоизолация	3 години	Граждански договор
Дико Ясенов Дерменджиев	Работник топлоизолация	23 години	Граждански договор
Фетрат Файриев Почев	Работник топлоизолация	24 години	Граждански договор
Бисер Файриев Почев	Работник топлоизолация	15 години	Граждански договор
Алекс Асенов Керкелов	Работник топлоизолация	4 години	Граждански договор
Красимир Александров Ризов	Работник топлоизолация	7 години	Граждански договор
Радослав Стойчев Ималов	Работник	4 години	Граждански

	хидроизолация		договор
Асан Асанов Моллов	Работник хидроизолация	3 години	Граждански договор
Юрий Митков Маджаров	Работник хидроизолация	8 години	Граждански договор
Илиян Тошков Берберов	Работник хидроизолация	7 години	Граждански договор
Тошко Здравков Берберов	Работник хидроизолация	27 години	Граждански договор
Бисер Милков Еленски	Електротехник	1 години	Граждански договор
Десислав Чавдаров Терзиев	Електротехник	2 години	Граждански договор
Динко Хубенов Найденов	Работник полагане на настилки	2 години	Граждански договор
Асен Златков Топалски	Работник полагане на настилки	1 година	Граждански договор
Захри Рифадов Садъков	Монтажник дограма	1 година	Граждански договор
Евелин Емилов Муров	Монтажник дограма	1 година	Граждански договор
Митко Асенов Радичев	Монтажник дограма	1 година	Граждански договор
Евгени Асенов Младенов	Монтажник дограма	1 година	Граждански договор
Емил Ивков Каменов	Монтажник дограма	2 години	Граждански договор
Емил Асенов Пехливанов	Монтажник дограма	1 година	Граждански договор
Милен Динков Кехайов	Бояджия	1 година	Граждански договор
Здравко Русев Гаджалов	Бояджия	1 година	Граждански договор
Здравко Димитров Хаджиев	Бояджия	2 години	Граждански договор
Мехмед Кадиров Хамитев	Общ работник	1 година	Граждански договор
Юрий Митков Маджаров	Общ работник	1 година	Граждански договор
Сафет Шерифов Алиджиков	Общ работник	1 година	Граждански договор
Здравко Захариев Таксимов	Общ работник	1 година	Граждански договор
Владимир Албенов Нейков	Общ работник	1 година	Граждански договор
Наджи Хасанов Чаушев	Общ работник	1 година	Граждански договор
Неджми Хамидов Юмеров	Общ работник	1 година	Граждански договор

Известно ми е, че за деклариране на неверни обстоятелства, нося отговорност по чл.313 от Наказателния кодекс.

Декларатор: .....
(Подпис и печат)

15/08/2016 г.
(дата на подписване)

Образец №6

Д Е К Л А Р А Ц И Я *

за участието или неучастието на подизпълнители
по чл. 56, ал. 1, т. 8 от Закона за обществените поръчки

Долуподписаният ~~/-ната/~~ Найден Недков Неделчев, с лична карта № 603862652, издадена на 11/11/2008г. от МВР Варна, с ЕГН 8308155025, в качеството ми на Управител на „РОСАТОМ" ЕООД - **участник в обществена поръчка с предмет: „Изпълнение на Инженеринг - проектиране и изпълнение на СМР, етап IV – ти - 70 обособени позиции и изпълнение на СМР за 3 бр. сгради - 3 ОП - общо 73 обособени позиции във връзка с реализацията на Националната програма за енергийна ефективност на многофамилните жилищни сгради на територията на община Благоевград.**
Обособена позиция №2. Многофамилни жилищни сгради – блок № 127 и № 128, с административен адрес ж.к. "Еленово"

Д Е К Л А Р И Р А М:

Участникът „РОСАТОМ" ЕООД, когото представлявам:

1. При изпълнението на горе цитираната обществена поръчка **няма да използва**/~~ще използва подизпълнители;~~
2. Подизпълнител/и ще бъде/бъдат:.....,
(изписват се наименованията на фирмите на подизпълнителите),
които са запознати с предмета на поръчката и са дали съгласие за участие в процедурата;
3. Видът на работите и дейностите, които ще извършва подизпълнителя са следните: .....
.....
4. Делът на участие на подизпълнителите при изпълнение на поръчката ще бъде .....% от общата стойност на поръчката.

Известна ми е отговорността по чл. 313 от Наказателния кодекс за посочване на неверни данни.

Дата: 15/08/2016г.
(дата на подписване)

Декларатор: .....
(Подпис и печат)

---

* *Декларация се подписва задължително от управляващия участника по регистрация.*

Образец №7

Д Е К Л А Р А Ц И Я
за съгласие за участие като подизпълнител

Подписаният: Найден Недков Неделчев

Данни по документ за самоличност: лична карта № 603862652, издадена на 11/11/2008г. от МВР Варна, в качеството си на Управител на „РОСАТОМ" ЕООД - **участник в процедура за възлагане на обществена поръчка с предмет: „Изпълнение на Инженеринг - проектиране и изпълнение на СМР, етап IV – ти - 70 обособени позиции и изпълнение на СМР за 3 бр. сгради - 3 ОП - общо 73 обособени позиции във връзка с реализацията на Националната програма за енергийна ефективност на многофамилните жилищни сгради на територията на община Благоевград.**

Обособена позиция №.....

Неприложимо

Д Е К Л А Р И Р А М:

1. От името на представляваното от мен дружество:

.....

(посочете юридическото лице, което представлявате)

изразявам съгласието да участваме като подизпълнител на

.....

(посочете участника, на който сте подизпълнител)

при изпълнение на горепосочената поръчка.

2. Дейностите, които ще изпълняваме като подизпълнител са:

.....

.....

(избройте конкретните части от обекта на обществената поръчка, които ще бъдат изпълнени от Вас като подизпълнител)

3. Запознати сме с разпоредбата на чл. 55, ал. 5 от Закона за обществените поръчки, че заявявайки желанието си да бъдем подизпълнител в офертата на посочения по-горе участник, нямаме право да се явим като участник в горепосочената процедура и да представим самостоятелна оферта.

4. Във връзка с изискванията на процедурата, приложено представяме следните документи:

4.1. Документ за регистрация или Единен идентификационен код съгласно чл. 23 от Закона за търговския регистър и Удостоверение за актуално състояние /регистрация № .....от .....г. или еквивалентен документ съгласно националното законодателство на чуждестранните лица.

**** Удостоверение за актуално състояние не се изисква, ако участникът е регистриран или пререгистриран след 01.01.2008 г. по реда на Закона за търговския регистър (ЗТР). В този случай е достатъчно да се посочи ЕИК на дружеството.*

4.2. Доказателства за икономическото и финансовото състояние, съобразно вида и дела на нашето участие: .....

4.3. Доказателства за техническите възможности и квалификация, съобразно вида и дела на нашето участие: .....

4.4. Декларации за отсъствие на обстоятелствата по чл. 47, ал. 1, ал. 2 и ал. 5 от ЗОП

(Декларациите следва бъдат по образците от документацията за участие, като изискванията към участниците, относно лицата, които следва да попълнят и подпишат такива декларации важат и за подизпълнителя, представени в оригинал);

5. Други документи, по преценка и съгласно изискванията на настоящата документация за участие: .....

Задължавам се да уведомя Възложителя за всички настъпили промени в декларираните по-горе обстоятелства в 7-дневен срок от настъпването им.

Дата:.....

ДЕКЛАРАТОР: .....
(Подпис и печат)

Неприложимо

Образец №9

ДЕКЛАРАЦИЯ

по чл. 56, ал. 1, т. 12 от Закона за обществените поръчки
за приемане на условията в проекта на договора

Подписаният: Найден Недков Неделчев
Данни по документ за самоличност: лична карта № 603862652, издадена на 11/11/2008г. от МВР Варна, в качеството си на Управител на „РОСАТОМ" ЕООД - **участник в процедура за възлагане на обществена поръчка с предмет: „Изпълнение на Инженеринг - проектиране и изпълнение на СМР, етап IV – ти - 70 обособени позиции и изпълнение на СМР за 3 бр. сгради - 3 ОП - общо 73 обособени позиции във връзка с реализацията на Националната програма за енергийна ефективност на многофамилните жилищни сгради на територията на община Благоевград.**

Обособена позиция №2. Многофамилни жилищни сгради – блок № 127 и № 128, с административен адрес ж.к. "Еленово"

Д Е К Л А Р И Р А М:

Запознат съм със съдържанието на проекта на договора и приемам условията в него.

15/08/2016 г.
(дата на подписване)

Декларатор: _____
(Подпис и печат)

Образец №10

ДЕКЛАРАЦИЯ

по чл. 3 и чл. 5, т. 3 от Закона за икономическите и финансовите отношения с дружествата, регистрирани в юрисдикции с преференциален данъчен режим, свързаните с тях лица и техните действителни собственици

Подписаният: Найден Недков Неделчев
Данни по документ за самоличност: лична карта № 603862652, издадена на 11/11/2008г. от МВР Варна, в качеството си на Управител на „РОСАТОМ" ЕООД - **участник в процедура за възлагане на обществена поръчка с предмет: „Изпълнение на Инженеринг - проектиране и изпълнение на СМР, етап IV – ти - 70 обособени позиции и изпълнение на СМР за 3 бр. сгради - 3 ОП - общо 73 обособени позиции във връзка с реализацията на Националната програма за енергийна ефективност на многофамилните жилищни сгради на територията на община Благоевград.**

Обособена позиция №2. Многофамилни жилищни сгради – блок № 127 и № 128, с административен адрес ж.к. "Еленово"

Д Е К Л А Р И Р А М:

За представляваният от мен участник не са налице обстоятелствата посочени в чл. 3, т. 8 и чл. 5, т. 3 от Закона за икономическите и финансовите отношения с дружествата, регистрирани в юрисдикции с преференциален данъчен режим, свързаните с тях лица и техните действителни собственици.

Известна ми е отговорността, която нося по чл. 313 от Наказателния кодекс за деклариране на неверни данни.

Забележка: Наличието на обстоятелства по чл. 3 от Закона за икономическите и финансовите отношения с дружествата, регистрирани в юрисдикции с преференциален данъчен режим, свързаните с тях лица и техните действителни собственици, както и при наличие на хипотезата по чл. 5, т. 3 от същия закон са основание за отстраняване на участника от процедурата по възлагане на обществената поръчка.

15/08/2016 г.
(дата на подписване)

Декларатор: _____
(Подпис и печат)

ОБЩИНА БЛАГОЕВГРАД

Образец № 13.2
ПРОЕКТ!

ПРОЕКТ НА ДОГОВОР ЗА ИНЖЕНЕРИНГ
№ .....

Днес, ...2016 година в гр. Благоевград, между:

1. АТАНАС СТАНКЕВ КАМБИТОВ – КМЕТ НА ОБЩИНА БЛАГОЕВГРАД, в качеството си на отговорящ за цялостното техническо и финансово администриране на Националната програма за енергийна ефективност на многофамилните жилищни сгради на територията на община Благоевград и Иво Тодоров Николов – Заместник-кмет по икономика и финанси, наричани за краткост ВЪЗЛОЖИТЕЛ от една страна и

2. ....., ЕИК.....,
представляван/а/ от ....., със седалище и адрес на управление ....., наричан за краткост ИЗПЪЛНИТЕЛ,
се сключи настоящият договор на основание проведена открита процедура за възлагане на обществена поръчка, с предмет: „Изпълнение на Инженеринг - проектиране и изпълнение на СМР, етап IV – ти - 70 обособени позиции и изпълнение на СМР за 3 бр. сгради - 3 ОП – общо 73 обособени позиции във връзка с реализацията на Националната програма за енергийна ефективност на многофамилните жилищни сгради на територията на община Благоевград по Обособена позиция №2. Многофамилни жилищни сгради – блок № 127 и № 128, с административен адрес ж.к. "Еленово";

I. ПРЕДМЕТ НА ДОГОВОРА

Чл. 1. (1) ВЪЗЛОЖИТЕЛЯТ възлага, **ИЗПЪЛНИТЕЛЯТ** приема да извърши: „Изпълнение на Инженеринг - проектиране и изпълнение на СМР, етап IV – ти - 70 обособени позиции и изпълнение на СМР за 3 бр. сгради - 3 ОП – общо 73 обособени позиции във връзка с реализацията на Националната програма за енергийна ефективност на многофамилните жилищни сгради на територията на община Благоевград

Обособена позиция №2. Многофамилни жилищни сгради – блок № 127 и № 128, с административен адрес ж.к. "Еленово" в съответствие с документацията за участие в процедурата, офертата за изпълнение на поръчката, настоящия договор, техническото задание и другите приложения към него.

II. ДОГОВОРНИ ДОКУМЕНТИ

Чл. 2. (1) Следните договорни документи представляват неразделна и съставна част от договора и са обвързващи и за двете страни, а именно: приложение към договора план-график за изпълнение, предложението /офертата/ на участника в откритата процедура с всички декларации и приложения.

Чл. 3. ВЪЗЛОЖИТЕЛЯТ ще представи на **ИЗПЪЛНИТЕЛЯ** следните документи:

1.Обследване за енергийна ефективност;

2. Технически паспорт;

3. Налични изходни данни в община Благоевград;

III. ЦЕНА И НАЧИН НА ПЛАЩАНЕ

Чл. 4. (1) Цената за изпълнение на Договора, формирана като обща стойност на инженеринга (проектиране и строителство) дължима от ВЪЗЛОЖИТЕЛЯ на ИЗПЪЛНИТЕЛЯ, е в размер на:

Обща стойност: ..... лева без ДДС

Словом (.....) без ДДС

Обща стойност: ..... лева с ДДС

Словом (.....) с ДДС

В това число:

За изготвяне на работен проект по всички части, включително за осъществяване на авторски надзор по време на изпълнение на СМР на обекта: ..... лв. (словом: .....) без ДДС или ..... лв. (словом: .....) с ДДС;

За изпълнение на РСМР ..... лв. (словом: .....) без ДДС или ..... лв. (словом: .....) с ДДС съгласно приложените КСС.

Както и ..... без ДДС или ..... с ДДС представляващи непредвидени разходи по време на изпълнение на СМР. (Непредвидените разходи следва да са в размер на максимум 10% от стойността на СМР)

(2) При непредвидени обстоятелства, възникнали след сключването на този договор, довели до необходимост от извършване на допълнителни видове и/или количества СМР, същите се изпълняват в рамките на 10 % (десет на сто) непредвидени разходи или чрез частична замяна на СМР по договора, когато това е в интерес на Възложителя и не води до увеличаване стойността на договора, като констатирането, изпълнението и разплащането на СМР се извършва въз основа на двустранни корекционни (заменителни) таблици, подписани от представители на Изпълнителя и Възложителя.

(3) В случаите, когато се наложи изпълнение на други видове СМР, извън изброените по в окрупнените КСС, Възложителят ги заплаща на Изпълнителя по единични цени, формирани съгласно показателите на ценообразуване част от ценовото приложение.

(4) Цените за проектиране и на видовете СМР не могат да се променят за целия срок на договора и немогат да надвишават ценовата оферта на Изпълнителя.

(5) СМР по изпълнението на настоящата поръчка ще се изпълняват в размер на предложената цена.

Чл. 5. (1) ВЪЗЛОЖИТЕЛЯТ заплаща стойността на възложените работи по банков път, по посочена от **ИЗПЪЛНИТЕЛЯ** банкова сметка по следния начин:

- Първо плащане – ще се извърши до 15 /петнадесет/ работни дни след подписване и представяне на протокол – обр. №19 за действително извършени и подлежащи на разплащане СМР при 50% изпълнено СМР, но не повече от 50% от стойността на договора

- Окончателно плащане – ще се извърши до 15 /петнадесет/ работни дни след подписване и представяне на Констативен акт за установяване годността за приемане на строежа, екзекутивна документация, протокол – обр. № 19 за действително извършени и подлежащи на заплащане на окончателни натурални видове СМР по

офертните цени, подписани от страните, удостоверение за въвеждане в експлоатация на обекта и оригинална фактура за окончателната стойност на дължимата сума и съгласно клаузите договора. От окончателното плащане се приспадат всички суми за неизвършени СМР и начислени неустойки, в случай че има такива.

(2) В случай, че сключеният договор за целево финансиране по Националната програма за енергийна ефективност на многофамилните жилищни сгради между Кмета на община Благоевград, Областния управител на област с административен център гр. Благоевград и Българската банка за развитие се прекрати или Българската банка за развитие не финансира дейности частично или напълно по този договор, Възложителят не дължи каквото и да било плащане към Изпълнителя нито по време на изпълнение на договора, нито след изтичане на срока му.

(3) Всички фактури за извършване на плащания се изготвят на български език, в съответствие със Закона за счетоводството и подзаконовите нормативни актове, като задължително съдържат следните реквизити:

Получател: Сдружение на собствениците.....

Адрес: .....

ЕИК: .....

Получил фактурата: .....

Номер на документа, дата, място:.....

(4) Плащанията ще бъдат извършвани по следната банковата сметка с титуляр ИЗПЪЛНИТЕЛЯ:

IBAN.....

BIC:.....

БАНКА:.....

Чл. 6. Преведените средства от Община Благоевград, но неусвоени от Изпълнителя, както и натрупаните лихви, глоби и неустойки в изпълнение на настоящия договор подлежат на възстановяване по следната банкова сметка:

IBAN.....

B1C:.....

БАНКА:.....

IV. СРОКОВЕ НА ДОГОВОРА

Чл. 7. (1) Срокът за изпълнение на договора е ..... (.....) календарни дни, от които срок за изготвяне на работен проект ..... календарни дни. Срокът за изпълнение започва да тече от датата на подписването му. За изпълнение на СМР .....календарни дни. Изпълнението СМР приключват с подписването на Акт обр. № 15.

(2) За начална дата на изпълнение на строителството се приема датата на Акт обр. № 2- т.е. Протоколът за откриване на строителна площадка и определяне на строителна линия и ниво на строежа и заверека заповедната книга на обекта.

(3) След предаване на работните проекти и до влизане на Разрешението за строеж сроковете за изпълнение по договора не текът.

V. ПРАВА И ЗАДЪЛЖЕНИЯ НА СТРАНИТЕ

Чл. 8 (1) ВЪЗЛОЖИТЕЛЯТ е длъжен:

1.да заплати уговореното възнаграждение по начина и съгласно условията на настоящия договор;

2.да оказва необходимото съдействие на ИЗПЪЛНИТЕЛЯ за изпълнение на възложената му работа и осигури всички съгласувания и разрешения, съгласно нормативната уредба;

3.да осигури достъп до обекта, където ще се извършват уговорените дейности, като и да създаде на ИЗПЪЛНИТЕЛЯ необходимите условия за изпълнение на договора;

4.да предаде строителната площадка в срок до 5 /пет/ дни от влизането в сила на разрешението за строеж;
5.своевременно и писмено да уведомява ИЗПЪЛНИТЕЛЯ за появилите се в гаранционния срок недостатъци на извършеното в изпълнение на настоящия договор
6.да осигури консултант по смисъла на чл. 166, ал. 1, т. 1 от Закона за устройството на територията, който ще извърши строителен надзор на обекта;
7.да приеме изпълнението в случай, че то съответства на уговорените условия;
8.инвеститорския контрол на обекта ще се осъществява от Възложителя;
9.да изисква за сметка на Изпълнителя да извърши изпитвания в лицензирани лаборатории за съответствие на качеството на влаганите материали по време и след приключване на строителството

(2) ВЪЗЛОЖИТЕЛЯТ има право:
1.да изисква информация за хода на изпълнението на предмета на договора;
2.да осъществява контрол по изпълнението на този договор, стига да не възпрепятства работата на изпълнителя и да не нарушава оперативната му самостоятелност;
3.да прави възражения по изпълнението на работата в случай на неточно изпълнение;
4.да откаже да приеме работата и да заплати част или цялото възнаграждение в случай, че ИЗПЪЛНИТЕЛЯТ се е отклонил от поръчката или работата му е с недостатъци;
5.да дава указания, които са задължителни за изпълнителя, освен ако са в нарушение на строителните правила и нормативи, на нормативни актове или водят до съществено отклонение от поръчката;
6.да изисква от ИЗПЪЛНИТЕЛЯ сертификати за произхода на материалите, влагани в строителството;
7.да осигури лице, което да упражнява инвеститорски контрол по време на изпълнението на договора.
8.ВЪЗЛОЖИТЕЛЯТ не носи отговорност за действия и/или бездействия на ИЗПЪЛНИТЕЛЯ или неговите подизпълнители в рамките на обектите, в резултат на които възникват:

- Смърт или злополука, на което и да било физическо лице;
- Загуба или нанесена вреда на каквото и да било имущество в или извън обектите, вследствие изпълнение предмета на договора през времетраене на строителството.

Чл. 9. (1) ИЗПЪЛНИТЕЛЯТ е длъжен:
1. да извърши инженеринга на обекта, като спазва изискванията на проектантските, строителните, техническите и технологични правила, нормативи и стандарти за съответните дейности, като спазва идейния проект;
2. да изпълни договорени проектни и строително-монтажни работи качествено и в договорения срок при спазване на линейния график за изпълнение и действащата нормативна уредба, в това число изискванията по охрана на труда, санитарните и противопожарни норми;
3.да спазва законовите изисквания, свързани с проектирането, със строителството, включително опазване на околната среда и безопасността на строителните работи;
4. Да съставя в 6 екземпляра на хартиен носител и 1 екземпляр на магнитен /електронен/ носител всички актове и протоколи по време на строителствотои съгласно Наредба №3/2003 г. на МРРБ съхранява всички необходими актове по изпълнението на обекта, съгласно Наредба №3/2003 г. на МРРБ; Да подготви в два екземпляра техническо досие за Агенцията по кадастъра съгласно чл.54а ЗКИР.
5. ИЗПЪЛНИТЕЛЯТ се задължава да информира ВЪЗЛОЖИТЕЛЯ за възникнали проблеми при изпълнение на договора и за предприетите мерки за тяхното решаване.
6. ИЗПЪЛНИТЕЛЯТ се задължава по време на строителството да извърши всички работи по отстраняване на допуснати от него грешки и недобре извършени работи, констатирани от ВЪЗЛОЖИТЕЛЯ, както и да отстранява всички появили се дефекти

през гаранционния срок, констатирани съвместно с ВЪЗЛОЖИТЕЛЯ след неговото писмено уведомление;
7. ИЗПЪЛНИТЕЛЯТ е длъжен своевременно да уведомява ВЪЗЛОЖИТЕЛЯ за всички обстоятелства, които създават реални предпоставки за забавяне или спиране изпълнението на строително-монтажните работи и други дейности на обекта;
8. ИЗПЪЛНИТЕЛЯТ се задължава да представя на ВЪЗЛОЖИТЕЛЯ съответните документи за произхода и за качеството на вложените материали;
9. ИЗПЪЛНИТЕЛЯТ е длъжен да уведоми писмено ВЪЗЛОЖИТЕЛЯ за готовността да се състави протокол за приемане на извършените СМР и да предаде на извършващия инвеститорски контрол на обекта всички документи, съставени по време на строителството;
10. ИЗПЪЛНИТЕЛЯТ носи пълна отговорност за безопасността на всички видове работи и дейности на обекта, за безопасността на работниците и за спазване на правилата за безопасност и охрана на труда;
11. Да изпълни проектирането и строителството в сроковете, посочени в линейния план-график за изпълнение на строителството, неразделна част от настоящия договор;
12. Да охранява обекта до издаване разрешение за ползване съгласно Наредба № 2/2003 г. за въвеждане в експлоатация на строежите в Република България и минималните гаранционни срокове за изпълнени строителни и монтажни работи, съоръжения и строителни обекти/;
13. Да участва в осигуряването на заповедна книга на строежа и предоставя на контролните органи, проектанта, Възложителя и строителния надзор, заповедната книга на обекта за вписването на разпорежданията им, които са задължителни за Изпълнителя и се изпълняват в предписаните срокове;
14. Да предаде обекта с Протокол обр. 16. съгласно Наредба № 3/2003 г. за установяване годността за приемане на строежа в Република България и минималните гаранционни срокове за изпълнени строителни и монтажни работи, съоръжения и строителни обекти. Да въведе обекта в експлоатация съгласно Наредба № 2/2003 г.;
15. Да изпълнява задълженията, посочени в Наредба № 2 от 22 март 2004 г. година за минималните изисквания за здравословни и безопасни условия на труд при извършване на СМР (Обн., ДВ, бр. 37 и попр. ДВ бр.98/2004 г. - в сила от 04.11.2004 г.) ида спазва изискванията по охрана на труда при изпълнение на СМР;
14. Да представя на контролните органи, проектанти, ВЪЗЛОЖИТЕЛЯ и строителния надзор, заповедната книга на обекта за вписването на разпорежданията им, които са задължителни за ИЗПЪЛНИТЕЛЯ и се изпълняват в предписаните срокове;
15. Да изпълни всички дейности по предмета на настоящият договор качествено, в обхвата, сроковете и при спазване на условията, посочени в договора, приложения от Изпълнителя на обществената поръчка линеен график, документацията за участие и законовите изисквания, строителните правила и нормативи;
16. Да предоставя своевременно исканата от ВЪЗЛОЖИТЕЛЯ информация за хода на изпълнение на договора и да уведоми писмено ВЪЗЛОЖИТЕЛЯТ за приключването на строително - монтажните дейности по част „Конструктивна";
17. Да осигурява достъп до строежа на съответните контролни органи и на представителите на ВЪЗЛОЖИТЕЛЯ и строителния надзор;
18. Да изготвя платежните документи, да ги представя на ВЪЗЛОЖИТЕЛЯ за проверка и подпис и го уведомява писмено за готовността си да състави протокол за предаване на етап или на цялостно изпълнения обект;
19. Да влага качествени материали, оборудване и строителни изделия, съобразно предвижданията на работния проект, както и да извършва качествено СМР. Същите трябва да отговарят на техническите изисквания и на количествата, определени в работния проект, както и на изискванията по приложимите стандарти. Изпълнителят носи отговорност, ако вложените материали не са с нужното качество;

20. Да ограничи действията на своя персонал и механизация в границите на строителната площадка, като не допуска навлизането им в съседни терени;
21. Да отстранява своевременно всички недостатъци в изпълнението констатирани от ВЪЗЛОЖИТЕЛЯ или строителния надзор;
22. Да застрахова и поддържа валидна за целия срок на договора застраховка за професионална отговорност по чл. 171 за проектиране и строителство и следващите от ЗУТ, покриваща минималната застрахователна сума за вида строеж-предмет на поръчката или еквивалентна за чуждестранните участници;
23. Да не разгласява пред трети лица факти, обстоятелства, сведения и всяка друга информация, относно дейността на ВЪЗЛОЖИТЕЛЯ, които е узнал във връзка или по повод изпълнението на договора, освен в предвидените случаи;
24. При заявени подизпълнители в офертата да отговаря за извършената от подизпълнителите си работа, когато е ангажирал такива, като за своя;
25. Заявеният от Изпълнителя ръководно-експертен екип следва да е пряко ангажиран с изпълнението на обекта, както и да присъства при извършването на проверките и да оказват съдействие на проверяващите лица;
26. Да изпълнява мерките и препоръките, съдържащи се в доклади от проверки на място, ако такива са направени;
27. Преди подписване на договора ИЗПЪЛНИТЕЛЯТ предоставя гаранция за изпълнение в размер на 5% от договорната цена. Видът на гаранцията - парична или банкова се определя от ИЗПЪЛНИТЕЛЯ. Гаранцията за изпълнение се връща в срок от 10 работни дни след подписване на Акт обр. № 16, удостоверяващ годността за приемане на строежа;
28. При изпълнение на строително-монтажните работи по чл. 1, ИЗПЪЛНИТЕЛЯТ е длъжен да спазва изискванията на Закон за устройството на територията и всички законови и подзаконови нормативни актове свързани с предмета на настоящата поръчка.
30. При извършването на дейността да спазва изцяло Постановление №18/02.02.2015 г. на Министерски съвет на Република България за приемане на Национална програма за енергийна ефективност на многофамилните жилищни сгради, за условията и реда за предоставяне на безвъзмездна финансова помощ по програмата и за определяне на органите, отговорни зе реализицията й.
31. При започване на СМР проектантите по съответните части да извършват авторски надзор на обекта съгласно чл.162, ал.2 от ЗУТ.
32. В част „Архитектура" да представи чертеж за цветово оформяне на обекта съгласувано с гл.архитект на община Благоевград.
33. Да се предвиди оеднаквяване остъкляването на балконите. За неостъклените балкони да се търси съгласие на собствениците.
34. Разходите, свързани с осигуряването на необходимите разрешителни документи, изискващи се от националното законодателство, включително и свързаните с тях такси, дължими на съответните компетентни органи разходите свързани с въвеждането на обекта в експлоатация, както и разходите за обезопасяване на обекта по време на работа, са за сметка на ИЗПЪЛНИТЕЛЯ.

(2) ИЗПЪЛНИТЕЛЯТ носи отговорност пред ВЪЗЛОЖИТЕЛЯ, ако при извършването на СМР е допуснал отклонения от изискванията на ВЪЗЛОЖИТЕЛЯ или задължения, съгласно нормативните актове.

Чл. 10. (1) ИЗПЪЛНИТЕЛЯТ е длъжен да спазва всички законови изисквания, свързани с проектирането и строителството.

(2) За вреди, причинени на лица, публично или частно имущество, при или по повод осъществяването на СМР, отговорност носи изцяло изпълнителят. ИЗПЪЛНИТЕЛЯТ носи регресна отговорност спрямо възложителя, ако последният заплати обезщетение за такива вреди.

(3) Всички санкции наложени от общински или държавни органи във връзка с осъществяваните СМР по този договор са за сметка на ИЗПЪЛНИТЕЛЯ.

Чл. 11. ИЗПЪЛНИТЕЛЯТ има право:

1. Да иска от ВЪЗЛОЖИТЕЛЯ необходимото съдействие за изпълнение на работата и допълнителна информация при необходимост и съдействие в случаите, когато възникнали проблеми могат да се решат само с негово участие;
2. Да иска от ВЪЗЛОЖИТЕЛЯ приемане на работата ,в случай че е изпълнена точно и съобразно уговореното.
3. Да иска при точно изпълнение на задълженията си да получи уговорената цена, при условията и в сроковете посочени в настоящия договор.

VI. ИЗПЪЛНЕНИЕ. ПРИЕМАНЕ НА ИЗПЪЛНЕНИЕТО

Чл. 12. (1) Преди започване на СМР, ИЗПЪЛНИТЕЛЯТ трябва да вземе всички необходими мерки за опазване на околната среда, както вътре така и извън територията на строителната площадка, както и за недопускане на щети и отрицателно въздействие върху хора и имущество, вследствие на замърсяване, шум и други вредни последици от работите по предмета на договора.

(2) Тези мерки трябва да се прилагат през целия период на работа, до окончателното приключване и предаване на обекта от ИЗПЪЛНИТЕЛЯ на ВЪЗЛОЖИТЕЛЯ.

Чл. 13. (1) Изпълнението трябва да е съобразено изцяло с работния проект, изискванията на документацията за участие, клаузите на този договор, техническите, технологични правила и нормативи, както и с изискванията на действащото законодателство.

Чл. 14. (1) При изпълнението ИЗПЪЛНИТЕЛЯТ е длъжен да влага само висококачествени материали, оборудване и строителни продукти, определени в работния проект. Същите трябва да отговарят на техническите изисквания и на количествата, определени в работния проект, както и на изискванията по приложимите стандарти. Доставяните материали и оборудване трябва да са придружени със съответните сертификати за качество и произход, посочени в офертата му, декларации за съответствие от производителя или от представителя му и други документи, съгласно изискванията на Закона за техническите изисквания към продуктите и другите подзаконови нормативни актове, уреждащи тази материя.

(2) ВЪЗЛОЖИТЕЛЯТ може да прави проверка на доставените материали и оборудване, които ще се влагат в строежа, с оглед установяване дали съответстват на изискванията за качество, на одобрения проект, техническите спецификации и документация.

Чл. 15. Ако при извършване на СМР възникнат препятствия за изпълнение на този договор, всяка от страните е задължена да предприеме всички зависещи от нея разумни мерки за отстраняване на тези препятствия, дори когато тя не носи отговорност за тях.

Чл. 16.(1) Извършените СМР се приемат с подписването на констативен приемно - предавателен протокол и акт за установяване на действително извършени и приети СМР и доставки, респ. съответния Акт образец, съгласно Наредба № 3 от 31 юли 2003 г. за съставяне на актове и протоколи по време на строителството. ВЪЗЛОЖИТЕЛЯТ извършва обстойна документална проверка и проверка на място за удостоверяване извършването на заявените за плащане СМР, базирана на техническата спецификация и условията на този договор. Всеки протокол се придружава от необходимите сертификати за качество на вложените материали, протоколи съставени по реда на Наредба № 3 за съставяне на актове и протоколи по време на строителството, декларации за съответствие на вложените материали със съществените

изисквания към строителните продукти. Приемането и предаването на изработеното ще се извършва от следните упълномощени лица:

1. За Възложителя: ....., ЕГН.....
с л.к. № ..... , изд. на .....от..... ;
2. За Изпълнителя: ..... , ЕГН.....
с л.к. № ..... , изд. на .....от.....

(2) Неявяването на представител на ВЪЗЛОЖИТЕЛЯ в деня и часа за приемане, посочени в поканата на ИЗПЪЛНИТЕЛЯ, се счита за приемане без забележки на извършената работа и е основание за плащане. Констативният протокол, съгласно предходната точка, се подписва от явилите се и упълномощени лица.

(3) Междинното плащане по одобрените протоколи се извършва в срок до 15 (петнадесет) дни след актуване на извършените СМР и представяне на оригинал на фактура, на стойност, равна на стойността на сметката.

(4) Недостатъците се отстраняват от ИЗПЪЛНИТЕЛЯ за негова сметка, като той дължи неустойка за забава, когато поради отстраняването им просрочва графика.

Чл. 17. (1) Преди да предаде окончателно изпълнената работа, ИЗПЪЛНИТЕЛЯТ е длъжен да извърши приемни измервания, да състави протоколи и извърши всички изпитвания, съгласно изискванията на нормативната уредба, приложими към дейностите по предмета на договора.

(2) Разходите във връзка с изготвянето на екзекутивна документация, когато се налага изготвянето на такава, са за сметка на ИЗПЪЛНИТЕЛЯ.

Чл. 18. (1) Изпълнителят има право да започне процедура по предаване на обекта едва след като са налице всички разрешителни от съответните власти за това. Резултатите от извършените проби, проверки, огледи, както и постигнатите параметри и технически данни се оформят с протоколи, които се подписват от страните по договора, съответните инстанции и строителния надзор.

(2) Обектът се предава от изпълнителя на възложителя с съгласно нормативната уредба.

(3) За краен срок на строителството се счита датата на Протокол Обр. 15.

Чл. 19. При установяване на некачествено изпълнение на СМР или влагане на некачествени материали или несъответствие на изпълненото с договорените условия, когато това некачествено изпълнение и/или тези отклонения съставляват скрити недостатъци, ВЪЗЛОЖИТЕЛЯТ има право да иска от ИЗПЪЛНИТЕЛЯ поправяне на работата в даден от него подходящ срок. Ако недостатъците не бъдат отстранени в този срок, ВЪЗЛОЖИТЕЛЯТ може да иска заплащане на разходите, необходими за поправката или съответно намаление на възнаграждението, съгласно гаранционните условия, описани по долу.

VII. НОСЕНЕ НА РИСКА

Чл. 20. (1) Рискът от случайно погиване или повреждане на извършените СМР, материали, техника и др. се носи от ИЗПЪЛНИТЕЛЯ.

VIII. ГАРАНЦИОННИ УСЛОВИЯ

Чл. 21 (1) ИЗПЪЛНИТЕЛЯТ се задължава да отстранява за своя сметка и в разумен срок скритите недостатъци, както и дефектите проявили се в гаранционните срокове.

(2) Всички дефекти, възникнали преди края на гаранционните срокове се установяват с протокол, съставен и подписан от представители на ВЪЗЛОЖИТЕЛЯ.

(3) За появилите се в гаранционните срокове дефекти ВЪЗЛОЖИТЕЛЯТ уведомява ИЗПЪЛНИТЕЛЯ, като му изпраща протокола по ал. 2 и му предоставя подходящ срок за поправянето им. В срок до 5 дни след уведомяването,

ИЗПЪЛНИТЕЛЯТ, съгласувано с ВЪЗЛОЖИТЕЛЯ, е длъжен да започне работа за отстраняване на дефектите в минималния технологично необходим срок.

(4) Ако ИЗПЪЛНИТЕЛЯТ не започне работа по отстраняване на недостатъците в срока по ал. 3 ВЪЗЛОЖИТЕЛЯТ може да ги отстрани сам за сметка на ИЗПЪЛНИТЕЛЯ. В този случай, ИЗПЪЛНИТЕЛЯТ дължи освен разноските направени от ВЪЗЛОЖИТЕЛЯ и неустойка в размер на 5% от стойността на некачествено изпълнените работи.

(5) Гаранционните срокове не текат и се удължават с времето, през което строежът е имал проявен дефект, до неговото отстраняване.

IX. ГАРАНЦИЯ ЗА ИЗПЪЛНЕНИЕ НА ДОГОВОРА

Чл. 22. (1) За обезпечаване изпълнението на настоящия договор, при подписването му, ИЗПЪЛНИТЕЛЯТ следва да представи документ за внесена гаранция за изпълнение на задълженията си по него. Гаранцията се представя, в съответствие с документацията за участие, в една от следните форми:

1. Депозит на парична сума в лева в размер на 5 % от общата стойност на договора по банкова сметка на ВЪЗЛОЖИТЕЛЯ, както следва:

Банка:.....

Клон:.....

BIC:.....

IBA№.....

2. Банкова гаранция за сума в лева в размер на 5% от общата стойност на договорасъс срок на валидност - 1 /един/ месец след датата на окончателното приемане на работата. Гаранцията трябва да бъде безусловна, неотменима, с възможност да се усвои изцяло или частично в зависимост от претендираното обезщетение. Гаранцията трябва да съдържа задължение на банката гарант, да извърши безусловно плащане, при писмено искане от ВЪЗЛОЖИТЕЛЯТ, в случай че ИЗПЪЛНИТЕЛЯТ не е изпълнил някое от задълженията си по договора.

(2) Разходите по откриването на депозита или на банковата гаранция са за сметка на ИЗПЪЛНИТЕЛЯ.

Чл. 23. (1) Гаранцията за изпълнение на договора се освобождава след подписване на Акт обр. № 16 по писмено искане на ИЗПЪЛНИТЕЛЯ

(2) ВЪЗЛОЖИТЕЛЯТ не дължи на ИЗПЪЛНИТЕЛЯ лихви върху сумите по гаранцията за изпълнение, за времето, през което тези суми законно са престояли при него.

Чл. 24. ВЪЗЛОЖИТЕЛЯТ има право да усвои цялата и/или част от гаранцията за изпълнение на договора в случай на неизпълнение на някое от задълженията на ИЗПЪЛНИТЕЛЯ, поети с настоящия договор, доказано по надлежния ред. Претърпените от ВЪЗЛОЖИТЕЛЯ вреди в по-голям размер се претендират и удовлетворяват по общия ред, съгласно законодателството на Република България.

X. ОБЕЗЩЕТЕНИЯ. САНКЦИИ И НЕУСТОЙКИ

Чл. 25. В случай че ИЗПЪЛНИТЕЛЯТ не започне работи в срок от 15 дни от началната дата (посочена в чл. 7, ал. 3 по горе) за изпълнението на договора, както и ако неизпълни и/или наруши задължение, произтичащо от този договор, ВЪЗЛОЖИТЕЛЯТ има право да прекрати договора и да задържи внесената гаранция като неустойка. Тази разпоредба не се прилага в случай, че изпълнението не е започнало поради вина на ВЪЗЛОЖИТЕЛЯ или непредвидени обстоятелства.

Чл. 26. ИЗПЪЛНИТЕЛЯТ носи пълна отговорност за изпълняваните от него и подизпълнителите му (ако има такива) дейности от датата на предаване на строителната площадка, до деня на изтичане на гарационните срокове за строежа. В

случай на повреди и щети, възникнали при или по повод изпълнение на работи по строежа или при части от тях ИЗПЪЛНИТЕЛЯТ ги отстранява по реда на този договор.

Чл. 27. ИЗПЪЛНИТЕЛЯТ ще обезщетява ВЪЗЛОЖИТЕЛЯ при претенции за щети или смърт, загуба или повреда на каквато и да е собственост, извън собствеността, представляваща част от строежа, които претенции могат да възникнат при или по повод изпълнение или неизпълнение на задълженията на ИЗПЪЛНИТЕЛЯ по договора.

Чл. 28. Независимо от правата си по чл.18, ВЪЗЛОЖИТЕЛЯТ има право и на неустойка в размер на 5% от стойността на некачествено извършените работи.

Чл. 29. При забава за завършване и предаване на изпълнението, ИЗПЪЛНИТЕЛЯТ дължи неустойка за забава в размер на 0.5% от общата за всеки просрочен ден, но не повече от 10% общо, освен ако забавата е по вина на ВЪЗЛОЖИТЕЛЯ. След достигане на максималният размер на неустойката ВЪЗЛОЖИТЕЛЯТ има правото да развали договора.

Чл. 30. Неустойките и другите вземания на възложителя по договора могат да се приспадат (прихващат) от дължимата цена.

Чл. 31. Изправната страна може да претендира и по-големи вреди по установения в закона ред.

XI. НЕПРЕДВИДЕНИ ОБСТОЯТЕЛСТВА

Чл. 32. (1) Страните се освобождават от отговорност за неизпълнение на задълженията си по договора, когато невъзможността за изпълнение се дължи на непредвидени обстоятелства. Непредвидени обстоятелства са обстоятелствата, включително от извънреден характер, възникнали след сключването на договора, независимо от волята на страните, които не са могли да бъдат предвидени и правят невъзможно изпълнението при договорените условия.

(2) Срокът на изпълнение на задължението се продължава с периода, през който изпълнението е спряно при условията на ал. 1. Клаузата не засяга права или задължения на страните, които са възникнали и са били дължими преди настъпването на форсмажорното събитие.

(3) Ако страната е била в забава, тя не може да се позовава на непредвидени обстоятелства.

Чл. 33. (1) Страната, която не може да изпълни задължението си поради непредвидени обстоятелства, незабавно уведомява писмено другата страна в какво се състои непредвиденото обстоятелство и възможните последици от него за изпълнението на договора, като при настъпването на непредвидено обстоятелство и най-късно до края на следващия работен ден страните по договора подписват Констативен протокол за наличие на тези обстоятелства, придружен с доказателства (съответни документи, издадени от компетентния органи) за появата, естеството и размера на събитието. При неуведомяване се дължи обезщетение за настъпилите от това вреди.

(2) Докато траят непредвидените обстоятелства, изпълнението на задълженията и на свързаните с тях насрещни задължения се спира. То се възобновява незабавно след отпадане на събитията довели до спирането му.

(3) Ако непредвидените обстоятелства траят толкова дълго, че някоя от страните вече няма интерес от изпълнението, тя има право да прекрати договора с писмено уведомление до другата страна.

Чл. 34. (1) Страните не носят отговорност една спрямо друга по отношение на вреди, претърпени като последица от непредвидени обстоятелства, освен при условията на чл. 33, ал. 1, изр. последно от този договор.

(2) В периода на действие на непредвидените обстоятелства, страните са длъжни да предприемат всички необходими мерки и действия, за да избегнат или смекчат

въздействието на това събитие и, доколкото е възможно, да продължат да изпълняват задълженията си по договора, които не са възпрепятствани от непредвидени обстоятелства.

(3) При настъпване на извънредни неблагоприятни метеорологични условия, извън обичайните за сезона за съответния георграфски регион, непозволяващи изпълнение на строително-монтажните работи и/или доспът до обекта, страните по договора подписват Констативен протокол за наличие на тези условия, придружен с официална справка, издадена от Националния институт по метеорология и хидрология към БАН.

XII. ИЗМЕНЕНИЯ. ДОПЪЛНЕНИЯ И ПРЕКРАТЯВАНЕ НА ДОГОВОРА

Чл. 35. Страните не могат да променят или допълват договора, освен в предвидените в чл. 43 от Закона за обществените поръчки случаи.

Чл. 36. Всякакви промени в Договора, включително на приложенията към него, се правят в писмена форма посредством сключване на допълнително споразумение (анекс).

Чл. 37. (1) Настоящият договор се прекратява:

1. с изпълнение на договора и след изтичане на установения срок;

3. при настъпване на обективна невъзможност за изпълнение на предмета на договора.

(2) Настоящият договор може да бъде прекратен преди изтичане на неговия срок по взаимно писмено съгласие на страните

(3) Договорът се прекратява едностранно без предизвестие от страна на Възложителя до Изпълнителя в случай, че изпълнителят не предава работните проекти за обекта, в съответствие с изготвения от него Общ времеви график за изпълнение, като в този случай частичното неизпълнение, включително забавено изпълнение се приравнява на пълно неизпълнение на договора и Изпълнителят дължи неустойка на Възложителя в пълния размер на предложената от него ценова оферта, като договорът се счита за изпълнително основание по чл. 417 от ГПК.

(4) При неизпълнение от страна на ИЗПЪЛНИТЕЛЯ ВЪЗЛОЖИТЕЛЯТ задържа гаранцията за изпълнение, като си запазва правото да изисква и други обезщетения за претърпени вреди.

(5) Когато след започване изпълнението на дейностите по настоящия договор, са настъпили съществени промени във финансирането на тези дейности, извън правомощията на ВЪЗЛОЖИТЕЛЯ, със 7-дневно писмено предизвестие до ИЗПЪЛНИТЕЛЯ, изпратено веднага след настъпване на обстоятелствата.

(6) ВЪЗЛОЖИТЕЛЯТ може да прекрати договора едностранно при следните условия:

1.ако в резултат на обтоятелства, възникнали след сключването му, не е в състояние да изпълни своите задължения;

2.ако ИЗПЪЛНИТЕЛЯТ не изпълнява законосъобразни указания на ВЪЗЛОЖИТЕЛЯ по изпълнението на договора или не отстранява установени неточности или несъответствия констатирани от ВЪЗЛОЖИТЕЛЯ или строителния надзор и отразени в протокол;

3.ако ИЗПЪЛНИТЕЛЯТ бъде обявен в неплатежоспособност или когато бъде открита процедура за обявяване в несъстоятелност или ликвидация. За настъпването на тези обстоятелства ИЗПЪЛНИТЕЛЯТ е длъжен незабавно да уведоми ВЪЗЛОЖИТЕЛЯ.

Чл. 38. При предсрочно прекратяване на договора ВЪЗЛОЖИТЕЛЯТ и ИЗПЪЛНИТЕЛЯТ съставят констативен протокол за извършените и неизплатени видове работи.

Чл. 39. Прекратяването на договора не освобождава страните от отговорност и задължението за изплащане на неустойки, когато такива се дължат.

Чл. 40. Към момента на прекратяване на договора ИЗПЪЛНИТЕЛЯТ се задължава да:

1.Прекрати по-нататъшната работа, с изключение на дейностите свързани с обезопасяване на строителната площадка;
2.Предаде цялата строителна документация, машини, съоръжения и материали, за които ВЪЗЛОЖИТЕЛЯТ е заплатил;
3.Предаде всички строително-монтажни работи, изпълнени от него до датата на прекратяването.

XIII. ДОПЪЛНИТЕЛНИ РАЗПОРЕДБИ

Чл. 41. Всяка от страните по този договор се задължава да не разпространява информация за другата страна, станала й известна при или по повод изпълнението на този договор.

Чл. 42 (1) Всички съобщения между страните във връзка с този договор следва да бъдат в писмена форма за действителност и изпратени на адресите посочени в този договор.

(2) Ако някоя от страните промени посочените в договора адреси, без да уведоми другата страна, същата се счита за редовно уведомена, ако съобщението е изпратено на адреса от договора.

Чл. 43. Всички спорове, възникнали по тълкуването и прилагането на договора ще се решават чрез преговори между страните, а когато е невъзможно да се постигне съгласие - по съдебен ред от компетентния български съд, в съответствие с българското законодателство. За всички неуредени в този договор въпроси се прилагат разпоредбите на действащото българско законодателство.

Чл. 44. Настоящият договор се състави в два еднообразни екземпляра - по един за всяка страна.

Чл. 45. Неразделна част от договора са следните предложения от офертата на участника – линеен график за изпълнение на проектирането и СМР, Техническа спецификация на материалите; предложението на участника в откритата процедура с всички приложения.

ВЪЗЛОЖИТЕЛ:
АТАНАС КАМБИТОВ
Кмет на Община Благоевград

ИВО НИКОЛОВ
Заместник-кмет по
икономика и финанси

ИЗПЪЛНИТЕЛ:

Образец №14

ДЕКЛАРАЦИЯ

Декларация за липса на обстоятелства по чл. 55, ал. 7 от ЗОП и чл.8, ал.8, т.2 от ЗОП

Подписаният/~~ата~~ Найден Недков Неделчев, лична карта № 603862652, издадена на 11/11/2008г. от МВР Варна в качеството си на Управител на участник: „РОСАТОМ" ЕООД, ЕИК: 202125517

Във връзка с участието на „РОСАТОМ" ЕООД в открита процедура за възлагане на обществена поръчка с предмет: „Изпълнение на Инженеринг - проектиране и изпълнение на СМР, етап IV – ти - 70 обособени позиции и изпълнение на СМР за 3 бр. сгради - 3 ОП - общо 73 обособени позиции във връзка с реализацията на Националната програма за енергийна ефективност на многофамилните жилищни сгради на територията на община Благоевград по обособени позиции

Обособена позиция №2. Многофамилни жилищни сгради – блок № 127 и № 128, с административен адрес ж.к. "Еленово"

ДЕКЛАРИРАМ, че:

1. **Не съм** свързано лице или свързано предприятие с кандидати или участници, подали самостоятелни оферти в процедурата.
2. **Не съм** участвал като външен експерт в разработването на документацията за участие в настоящата процедура.

Известно ми е, че за деклариране на неверни обстоятелства, нося отговорност по смисъла на чл.313 от Наказателния кодекс.

Дата 15/08/2016 г.
гр. Варна

ДЕКЛАРАТОР: _____
(Подпис и печат)

Образец №15

ДЕКЛАРАЦИЯ

по чл. 56, ал. 1, т. 11 от ЗОП

Долуподписаният /~~ната~~/ Найден Недков Неделчев, с лична карта № 603862652, издадена на 11/11/2008г. от МВР Варна, с ЕГН 8308155025, в качеството ми на Управител на „РОСАТОМ" ЕООД, участник в открита процедура за възлагане на обществена поръчка с предмет: **„Изпълнение на Инженеринг - проектиране и изпълнение на СМР, етап IV – ти - 70 обособени позиции и изпълнение на СМР за 3 бр. сгради - 3 ОП - общо 73 обособени позиции във връзка с реализацията на Националната програма за енергийна ефективност на многофамилните жилищни сгради на територията на община Благоевград**, по обособени позиции

Обособена позиция №2. Многофамилни жилищни сгради – блок № 127 и № 128, с административен адрес ж.к. "Еленово"

ДЕКЛАРИРАМ, че:

при определяне на цената, предлагана от представлявания и управляван от мен участник, са спазени изискванията за минимална цена на труда, определени съгласно §1, т. 12 от Допълнителната разпоредба на Закона за обществените поръчки.

Известно ми е, че за деклариране на неверни обстоятелства, нося отговорност по чл.313 от Наказателния кодекс.

Дата	15/08/2016г.
Име и фамилия	Найден Неделчев
Длъжност	Управител
Подпис и печат	

Образец № 16

ДЕКЛАРАЦИЯ
по чл. 51, ал. 1,т. 9 от ЗОП

Долуподписаният/~~ната~~ Найден Недков Неделчев, в качеството си на Управител на „РОСАТОМ" ЕООД, участник в открита процедура за възлагане на обществена поръчка с предмет: „Изпълнение на Инженеринг - проектиране и изпълнение на СМР, етап IV – ти - 70 обособени позиции и изпълнение на СМР за 3 бр. сгради - 3 ОП - общо 73 обособени позиции във връзка с реализацията на Националната програма за енергийна ефективност на многофамилните жилищни сгради на територията на община Благоевград, по обособени позиции

Обособена позиция №2. Многофамилни жилищни сгради – блок № 127 и № 128, с административен адрес ж.к. "Еленово"

ДЕКЛАРИРАМ, че:

Техническото оборудване, с което разполагаме е следното :

1. Бормашина Hilti UD30 – 1 бр
2. Ударна бормашина Bosch GSB 21-2 RE – 1 брой
3. Къртач TE 1500 – AVR Hilti – 1бр
4. Оградни пана – 315 л.м.
5. Тръбно скеле – 4 000 м2
6. Перфоратор Hitachi DH40MR – 1 бр
7. Заваръчен апарат Deca Domus 171E – 1 брой.
8. Комбинирана ударно – пробивна машина Hilti TE40 – 1 бр
9. Лекотоварен автомобил Ивеко с рег. №:А 5793 КМ
10. Лекотоварен автомобил Мерцедес 308 D с рег. №:В2130 КР

Известно ми е, че за неверни данни нося наказателна отговорност по чл. 313 от Наказателния кодекс.

Дата: 15/08/2016г.

ПОДПИСИ:.....
(Подпис и печат)

Образец № 17

СПИСЪК НА ИНЖЕНЕРНО-ТЕХНИЧЕСКИЯ СЪСТАВ И ЕКИПА ОТ ПРОЕКТАНТИ ЗА ИЗПЪЛНЕНИЕТО НА ПОРЪЧКАТА

„РОСАТОМ" ЕООД, участник в процедура за възлагане на обществена поръчка с предмет: участник в открита процедура за възлагане на обществена поръчка с предмет: **„Изпълнение на Инженеринг - проектиране и изпълнение на СМР, етап IV – ти - 70 обособени позиции и изпълнение на СМР за 3 бр. сгради - 3 ОП - общо 73 обособени позиции във връзка с реализацията на Националната програма за енергийна ефективност на многофамилните жилищни сгради на територията на община Благоевград**, по обособени позиции

Обособена позиция №2. Многофамилни жилищни сгради – блок № 127 и № 128, с административен адрес ж.к. "Еленово"

открита с решение № РП-16/ 07.04.2016 г. на Кмета на Община Благоевград

Участникът „РОСАТОМ" ЕООД, който представлявам, ще използва следният екип за изпълнение на поръчката:

№ по ред	СПИСЪК НА ИНЖЕНЕРНО-ТЕХНИЧЕСКИЯ СЪСТАВ			
	Специалност	Име, презиме и фамилия	Квалификация	Общ професионален опит
1.	Технически ръководител	Пламен Маргаритов Петров	Строителен техник, строителство и архитектура	4 години
2.	Експерт Контрол по качеството	Мария Динкова Колева	Строителен инженер, Специалист контрол върху качеството на изпълнение на строителството, Длъжностно лице по ЗБУТ	4 години

**общ проф.опит е опита по специалността*

№ по ред	СПИСЪК НА ПРОЕКТАНТСКИЯ ЕКИП			
	Специалност	Име, презиме и фамилия	Проектантска правоспособност	Общ професионален опит
	Ръководител на екипа - Архитект	Пенчо Евгениев Пенчев	Магистър-Архитект-УАСГ/ диплома № 35346/2006 Удостоверение за ППП, архитектура, рег.	10 години

			№ 03558	
	Проектант по част „Конструкции”	Зорница Димитрова Тодорова – Петрова	Висше-Строителен инженер-ССС/2002г./Диплома № 0025654/ВИАС Удостоверение за ППП, Строителен инженер – конструктор,2005г., рег. No 04532,КИИП; Удостоверение за ПБ № 1326/Н №Із - 1971/2009	13 години
	Проектант по част „В и К”	Зорница Валериева Иванова	Висше-Строителен инженер - УАСГ/ рег. № 37674/2010г. Удостоверение за ППП - строителен инженер по ВиК - рег. № 41883	6 години
	Проектант по част „Енергийна ефективност”	Румяна Несторова Кирилова	Висше-Машинен инженер, Промишлена топлотехника,1977,Диплома № 005247/10.03.1977г./ВМЕИ Удостоверение за ППП, Машинен инженер ,2004г., рег. No00183,КИИП	40 години
	Проектант по част „Електро”	Деница Нанева Ваташка	Висше - технически университет - София - Магистър Електроинженер/ рег. № 003735 Удостоверение за ППП,	20 години

			Електроинженер/ рег. № 00796	
	Специалист по здравословни и безопасни условия на труд	Мария Динкова Колева	Център за професионално обучение към ЕТ "Виктория - Петранка Митрева" гр. Варна Удостоверение № 104 / 14.04.2016г.	1 години
	Проектант по част „ПБ”	Зорница Димитрова Тодорова – Петрова	Висше-Строителен инженер-ССС/2002г./Диплома № 0025654/ВИАС Удостоверение за ППП, Строителен инженер – конструктор,2005г., рег. No 04532,КИИП; Удостоверение за ПБ № 1326/Н №Із - 1971/2009	13 години
	Проектант по част „План за безопасност и здраве“	Зорница Димитрова Тодорова – Петрова	Висше-Строителен инженер-ССС/2002г./Диплома № 0025654/ВИАС Удостоверение за ППП, Строителен инженер – конструктор,2005г., рег. No 04532,КИИП; Удостоверение за ПБ № 1326/Н №Із - 1971/2009	13 години
	Проектант по част „План за управление на строителните отпадъци“	Зорница Димитрова Тодорова – Петрова	Висше-Строителен инженер-ССС/2002г./Диплома № 0025654/ВИАС	13 години

			Удостоверение за ППП, Строителен инженер – конструктор,2005г., рег. No 04532,КИИП; Удостоверение за ПБ № 1326/Н №Із - 1971/2009	

1. През целия период на изпълнение на обществената поръчка ще осигуря активното участие на горепосочените експерти.
2. Прилагам 7 броя декларации за ангажираност на експертите.

Дата: 15/08/2016г.

Декларатор : .....
(Подпис и печат)

ДЕКЛАРАЦИЯ
ЗА АНГАЖИРАНОСТ НА ИНЖЕНЕРНО-ТЕХНИЧЕСКИЯ СЪСТАВ И ЕКИПА ОТ ПРОЕКТАНТИ ЗА ИЗПЪЛНЕНИЕТО НА ПОРЪЧКАТА

От Пламен Маргаритов Петров

Заемана позиция Технически ръководител
В офертата на „Росатом" ЕООД

ДЕКЛАРИРАМ

1. На разположение съм да поема работа по обществена поръчка с предмет: участник в открита процедура за възлагане на обществена поръчка с предмет: **„Изпълнение на Инженеринг - проектиране и изпълнение на СМР, етап IV – ти - 70 обособени позиции и изпълнение на СМР за 3 бр. сгради - 3 ОП - общо 73 обособени позиции във връзка с реализацията на Националната програма за енергийна ефективност на многофамилните жилищни сгради на територията на община Благоевград.**

Обособена позиция №2. Многофамилни жилищни сгради – блок № 127 и № 128, с административен адрес ж.к. "Еленово"

2. Задължавам се да работя в съответствие с предложението на участника за качественото изпълнение на обществената поръчка.
3. Заявените от участника данни и информация за мен са верни.
4. Разбирам, че всяко невярно изявление от мен може да доведе до отстраняване на участника от процедурата.
5. Задължавам се да не разпространявам по никакъв повод и под никакъв предлог данните, свързани с поръчката, станали ми известни във връзка с моето участие в процедурата.

15.08.2016 г.
(дата на подписване)

Декларатор: .....
/подпис, печат/

ДЕКЛАРАЦИЯ
ЗА АНГАЖИРАНОСТ НА ИНЖЕНЕРНО-ТЕХНИЧЕСКИЯ СЪСТАВ И ЕКИПА ОТ ПРОЕКТАНТИ ЗА ИЗПЪЛНЕНИЕТО НА ПОРЪЧКАТА

От Мария Динкова Колева

Заемана позиция Експерт Контрол по качеството, Специалист по здравословни и безопасни условия на труд

В офертата на „Росатом" ЕООД

ДЕКЛАРИРАМ

1. На разположение съм да поема работа по обществена поръчка с предмет: участник в открита процедура за възлагане на обществена поръчка с предмет: **„Изпълнение на Инженеринг - проектиране и изпълнение на СМР, етап IV – ти - 70 обособени позиции и изпълнение на СМР за 3 бр. сгради - 3 ОП - общо 73 обособени позиции във връзка с реализацията на Националната програма за енергийна ефективност на многофамилните жилищни сгради на територията на община Благоевград.**

Обособена позиция №2. Многофамилни жилищни сгради – блок № 127 и № 128, с административен адрес ж.к. "Еленово";

2. Задължавам се да работя в съответствие с предложението на участника за качественото изпълнение на обществената поръчка.

3. Заявените от участника данни и информация за мен са верни.

4. Разбирам, че всяко невярно изявление от мен може да доведе до отстраняване на участника от процедурата.

5. Задължавам се да не разпространявам по никакъв повод и под никакъв предлог данните, свързани с поръчката, станали ми известни във връзка с моето участие в процедурата.

15.08.2016 г.
(дата на подписване)

Декларатор: .....
/подпис, печат/

ДЕКЛАРАЦИЯ
ЗА АНГАЖИРАНОСТ НА ИНЖЕНЕРНО-ТЕХНИЧЕСКИЯ СЪСТАВ И ЕКИПА ОТ ПРОЕКТАНТИ ЗА ИЗПЪЛНЕНИЕТО НА ПОРЪЧКАТА

От Пенчо Евгениев Пенчев

Заемана позиция Ръководител на екипа - Архитект

В офертата на „Росатом" ЕООД

ДЕКЛАРИРАМ

1. На разположение съм да поема работа по обществена поръчка с предмет: участник в открита процедура за възлагане на обществена поръчка с предмет: **„Изпълнение на Инженеринг - проектиране и изпълнение на СМР, етап IV – ти - 70 обособени позиции и изпълнение на СМР за 3 бр. сгради - 3 ОП - общо 73 обособени позиции във връзка с реализацията на Националната програма за енергийна ефективност на многофамилните жилищни сгради на територията на община Благоевград.**

Обособена позиция №2. Многофамилни жилищни сгради – блок № 127 и № 128, с административен адрес ж.к. "Еленово"

2. Задължавам се да работя в съответствие с предложението на участника за качественото изпълнение на обществената поръчка.
3. Заявените от участника данни и информация за мен са верни.
4. Разбирам, че всяко невярно изявление от мен може да доведе до отстраняване на участника от процедурата.
5. Задължавам се да не разпространявам по никакъв повод и под никакъв предлог данните, свързани с поръчката, станали ми известни във връзка с моето участие в процедурата.

15.08.2016 г.
(дата на подписване)

Декларатор: .....
/подпис, печат/

ДЕКЛАРАЦИЯ
ЗА АНГАЖИРАНОСТ НА ИНЖЕНЕРНО-ТЕХНИЧЕСКИЯ СЪСТАВ И ЕКИПА ОТ ПРОЕКТАНТИ ЗА ИЗПЪЛНЕНИЕТО НА ПОРЪЧКАТА

От Зорница Димитрова Тодорова – Петрова

Заемана позиция Проектант по част „Конструкции", Проектант по част „ПБ", Проектант по част „План за безопасност и здраве", Проектант по част „План за управление на строителните отпадъци"

В офертата на „Росатом" ЕООД

ДЕКЛАРИРАМ

1. На разположение съм да поема работа по обществена поръчка с предмет: участник в открита процедура за възлагане на обществена поръчка с предмет: **„Изпълнение на Инженеринг - проектиране и изпълнение на СМР, етап IV – ти - 70 обособени позиции и изпълнение на СМР за 3 бр. сгради - 3 ОП - общо 73 обособени позиции във връзка с реализацията на Националната програма за енергийна ефективност на многофамилните жилищни сгради на територията на община Благоевград.**

Обособена позиция №2. Многофамилни жилищни сгради – блок № 127 и № 128, с административен адрес ж.к. "Еленово"

2. Задължавам се да работя в съответствие с предложението на участника за качественото изпълнение на обществената поръчка.
3. Заявените от участника данни и информация за мен са верни.
4. Разбирам, че всяко невярно изявление от мен може да доведе до отстраняване на участника от процедурата.
5. Задължавам се да не разпространявам по никакъв повод и под никакъв предлог данните, свързани с поръчката, станали ми известни във връзка с моето участие в процедурата.

15.08.2016 г.
(дата на подписване)

Декларатор: .....
/подпис, печат/

ДЕКЛАРАЦИЯ
ЗА АНГАЖИРАНОСТ НА ИНЖЕНЕРНО-ТЕХНИЧЕСКИЯ СЪСТАВ И ЕКИПА ОТ ПРОЕКТАНТИ ЗА ИЗПЪЛНЕНИЕТО НА ПОРЪЧКАТА

От Зорница Валериева Иванова

Заемана позиция Проектант по част „В и К"

В офертата на „Росатом" ЕООД

ДЕКЛАРИРАМ

1. На разположение съм да поема работа по обществена поръчка с предмет: участник в открита процедура за възлагане на обществена поръчка с предмет: **„Изпълнение на Инженеринг - проектиране и изпълнение на СМР, етап IV – ти - 70 обособени позиции и изпълнение на СМР за 3 бр. сгради - 3 ОП - общо 73 обособени позиции във връзка с реализацията на Националната програма за енергийна ефективност на многофамилните жилищни сгради на територията на община Благоевград.**

Обособена позиция №2. Многофамилни жилищни сгради – блок № 127 и № 128, с административен адрес ж.к. "Еленово"

2. Задължавам се да работя в съответствие с предложението на участника за качественото изпълнение на обществената поръчка.

3. Заявените от участника данни и информация за мен са верни.

4. Разбирам, че всяко невярно изявление от мен може да доведе до отстраняване на участника от процедурата.

5. Задължавам се да не разпространявам по никакъв повод и под никакъв предлог данните, свързани с поръчката, станали ми известни във връзка с моето участие в процедурата.

15.08.2016 г.
(дата на подписване)

Декларатор: .....
/подпис, печат/

ДЕКЛАРАЦИЯ
ЗА АНГАЖИРАНОСТ НА ИНЖЕНЕРНО-ТЕХНИЧЕСКИЯ СЪСТАВ И ЕКИПА ОТ ПРОЕКТАНТИ ЗА ИЗПЪЛНЕНИЕТО НА ПОРЪЧКАТА

От Деница Нанева Ваташка

Заемана позиция Проектант по част „Електро"

В офертата на „Росатом" ЕООД

ДЕКЛАРИРАМ

1. На разположение съм да поема работа по обществена поръчка с предмет: участник в открита процедура за възлагане на обществена поръчка с предмет: **„Изпълнение на Инженеринг - проектиране и изпълнение на СМР, етап IV – ти - 70 обособени позиции и изпълнение на СМР за 3 бр. сгради - 3 ОП - общо 73 обособени позиции във връзка с реализацията на Националната програма за енергийна ефективност на многофамилните жилищни сгради на територията на община Благоевград.**

Обособена позиция №2. Многофамилни жилищни сгради – блок № 127 и № 128, с административен адрес ж.к. "Еленово"

2. Задължавам се да работя в съответствие с предложението на участника за качественото изпълнение на обществената поръчка.

3. Заявените от участника данни и информация за мен са верни.

4. Разбирам, че всяко невярно изявление от мен може да доведе до отстраняване на участника от процедурата.

5. Задължавам се да не разпространявам по никакъв повод и под никакъв предлог данните, свързани с поръчката, станали ми известни във връзка с моето участие в процедурата.

15.08.2016 г.
(дата на подписване)

Декларатор: .....
/подпис, печат/

ДЕКЛАРАЦИЯ
ЗА АНГАЖИРАНОСТ НА ИНЖЕНЕРНО-ТЕХНИЧЕСКИЯ СЪСТАВ И ЕКИПА ОТ ПРОЕКТАНТИ ЗА ИЗПЪЛНЕНИЕТО НА ПОРЪЧКАТА

От Румяна Несторова Кирилова

Заемана позиция Проектант по част „Енергийна ефективност"

В офертата на „Росатом" ЕООД

ДЕКЛАРИРАМ

1. На разположение съм да поема работа по обществена поръчка с предмет: участник в открита процедура за възлагане на обществена поръчка с предмет: **„Изпълнение на Инженеринг - проектиране и изпълнение на СМР, етап IV – ти - 70 обособени позиции и изпълнение на СМР за 3 бр. сгради - 3 ОП - общо 73 обособени позиции във връзка с реализацията на Националната програма за енергийна ефективност на многофамилните жилищни сгради на територията на община Благоевград.**

Обособена позиция №2. Многофамилни жилищни сгради – блок № 127 и № 128, с административен адрес ж.к. "Еленово"

2. Задължавам се да работя в съответствие с предложението на участника за качественото изпълнение на обществената поръчка.

3. Заявените от участника данни и информация за мен са верни.

4. Разбирам, че всяко невярно изявление от мен може да доведе до отстраняване на участника от процедурата.

5. Задължавам се да не разпространявам по никакъв повод и под никакъв предлог данните, свързани с поръчката, станали ми известни във връзка с моето участие в процедурата.

15.08.2016 г.
(дата на подписване)

Декларатор: .....
/подпис, печат/

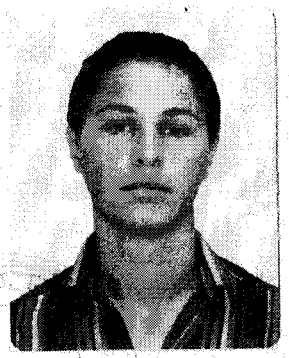





УНИВЕРСИТЕТ ПО АРХИТЕКТУРА, СТРОИТЕЛСТВО И ГЕОДЕЗИЯ
Ректорат: бул. "Хр. Смирненски" № 1
1046 София
Република България
Тел.: +359 2 9635245

PID 210014759

УНИВЕРСИТЕТ ПО
АРХИТЕКТУРА, СТРОИТЕЛСТВО И ГЕОДЕЗИЯ
София

СТРОИТЕЛЕН ФАКУЛТЕТ

ДИПЛОМА
ЗА ВИСШЕ ОБРАЗОВАНИЕ

НА

ПЛАМЕН МАРГАРИТОВ ПЕТРОВ

ОБРАЗОВАТЕЛНО-КВАЛИФИКАЦИОННА СТЕПЕН

МАГИСТЪР

СПЕЦИАЛНОСТ

СТРОИТЕЛСТВО НА СГРАДИ И СЪОРЪЖЕНИЯ

ПРОФЕСИОНАЛНА КВАЛИФИКАЦИЯ

СТРОИТЕЛЕН ИНЖЕНЕР

ПРОДЪЛЖИТЕЛНОСТ НА ОБУЧЕНИЕТО ПО УЧЕБЕН ПЛАН

10 семестъра / 5 учебни години

ДЕКАН:
проф. д-р инж. И. Марков

РЕКТОР:
проф. д-р инж. Кр. Петров

ПЛАМЕН МАРГАРИТОВ ПЕТРОВ

ЕГН/ИДН 9008045040, роден(а) на 04.08.1990
гр. Разград
област Разград
България
гражданин на България

завършил(а) през 2015 година

СРЕДЕН УСПЕХ ОТ КУРСА НА ОБУЧЕНИЕ
добър 4.00
ОБЩ БРОЙ КРЕДИТИ ОТ КУРСА НА ОБУЧЕНИЕ
270

СРЕДЕН УСПЕХ ОТ ЗАЩИТА НА ДИПЛОМНАТА РАБОТА
добър 3.50
БРОЙ КРЕДИТИ ОТ ДИПЛОМИРАНЕ
30
ОБЩ БРОЙ КРЕДИТИ ОТ КУРСА НА СЛЕДВАНЕ
300

ПРОТОКОЛ НА ДЪРЖАВНАТА ИЗПИТНА КОМИСИЯ
№ 058 / 06.02.2015 г.

ДЕКАН:
проф. д-р инж. И. Марков

Серия **УАСГ-2015**
Регистрационен номер **43257 / 2015 г.**

PID 210014759

РЕПУБЛИКА БЪЛГАРИЯ

ДИПЛОМА
ЗА ВИСШЕ ОБРАЗОВАНИЕ

Център за професионално обучение "Европартнер" ЕООД

Лицензия № 200612415 издадена от Национална агенция за професионално образование и обучение гр.София

УДОСТОВЕРЕНИЕ

№ 802 от 21.02.2016 г.

Настоящото удостоверение се издава на:

Мария Динкова Колева

ЕГН 8803275772

за завършено през м.Февруари 2016 г. обучение за:

„Контрол върху качеството на изпълнение на строителството, за съответствие на влаганите в строежите строителни продукти със съществените изисквания за безопасност"

Управител:
инж.Нина Сандева

"ЕВРОПАРТНЕР" ЕООД * КЪРДЖАЛИ *

Европартнер ЕООД, Кърджали 6600,бул. "България" 49, офис 10, тел: 036162037,GSM 0888673423
e-mail: europartner@gmail.com, www.europartner-bg.eu, www.evropartner.eu

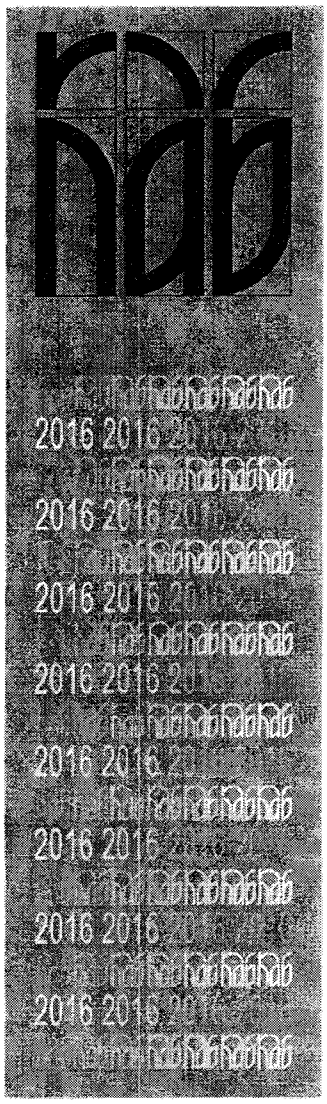

КАМАРА НА АРХИТЕКТИТЕ В БЪЛГАРИЯ

УДОСТОВЕРЕНИЕ

за пълна проектантска правоспособност

архитект

Пенчо Евгениев Пенчев

регистрационен номер 03558

валидност: 01/01/2016 – 31/12/2016

Председател на КР
арх. Весела Георгиева

Председател на УС
арх. Владимир Дамянов

място за личен печат и подпис



Архитектите с пълна проектантска правоспособност, вписани в регистъра на Камарата на архитектите в България, в съответствие с придобитата проектантска квалификация могат да предоставят проектантски услуги в областта на устройственото планиране и инвестиционното проектиране без ограничения по вид и размер, да договарят участие в инженеринг на строежи и да упражняват контрол по изпълнението на проектите им. **(чл.7, ал.7, изр.1 от ЗКАИИП)**

Архитектите с пълна проектантска правоспособност, към гореописаните проекти могат да изработват и „Генерален план", „Интериор и дизайн", „Благоустройство", „Пожарна безопасност", „План за безопасност и здраве", „Енергийна ефективност", „План за управление на строителните отпадъци" и други в съответствие с придобитата им професионална квалификация.

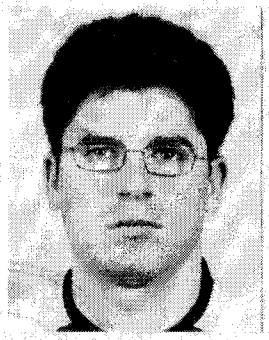

УНИВЕРСИТЕТ
ПО АРХИТЕКТУРА, СТРОИТЕЛСТВО
И ГЕОДЕЗИЯ
София
Архитектурен факултет

ДИПЛОМА

ЗА ВИСШЕ ОБРАЗОВАНИЕ

на Пенчо Евгениев Пенчев

НА ОБРАЗОВАТЕЛНО-КВАЛИФИКАЦИОННА СТЕПЕН

МАГИСТЪР

по специалност
Архитектура

с професионална квалификация
магистър архитект

ДЕКАН:
доц. д-р арх. Н. Бончев

РЕКТОР:
доц. д-р инж. П. Пенев

52

Пенчо Евгениев Пенчев

ЕГН 8209111028, роден/а/ на 11.9.1982 г.
Варна, обл. Варна,
Република България,
гражданин на Република България,
завършил/а/ през 2006 година,
пет и половина годишен курс на обучение
по специалност
Архитектура

Среден успех от курса на обучение
добър 4.46
Среден успех от защита на дипломната работа
мн.добър 4.75

Протокол на Държавната изпитна комисия
No 32/10.07.2006

ДЕКАН:
доц. д-р арх. Н. Бончев

Регистрационен No 35346/2006г.
Серия УАСГ-99

РЕПУБЛИКА
БЪЛГАРИЯ

ДИПЛОМА
ЗА ВИСШЕ ОБРАЗОВАНИЕ

КИИП

КАМАРА НА ИНЖЕНЕРИТЕ
В ИНВЕСТИЦИОННОТО ПРОЕКТИРАНЕ
РЕГИОНАЛНА КОЛЕГИЯ СОФИЯ-ГРАД
ТЕРИТОРИАЛЕН ЦЕНТЪР ЗА ОБУЧЕНИЕ

У Д О С Т О В Е Р Е Н И Е

№ 3182

19 септември 2014 г.

инж. Зорница Димитрова Тодорова-Петрова

рег. № 04532 в КИИП

секция „КОНСТРУКЦИИ НА СГРАДИ И СЪОРЪЖЕНИЯ“

завършен курс за квалификация на инженери на тема:

„НАРЕДБА № 2 ЗА МИНИМАЛНИТЕ ИЗИСКВАНИЯ ЗА ЗДРАВОСЛОВНИ И БЕЗОПАСНИ УСЛОВИЯ НА ТРУД ПРИ ИЗВЪРШВАНЕ НА СМР“

Секретар на КИИП
София-град:
(инж. Мария Стефанова)

Председател на КИИП
София–град:
(инж. Георги Кордов)

54

АВТОБИОГРАФИЯ

ПРОЕКТАНТ част КОНСТРУКЦИИ

1. **Фамилия: Тодорова - Петрова**
2. **Име: Зорница**
3. **Дата на раждане: 14.04.г.1978**
4. **Гражданство: Българско**
5. **Образование: Висше**

Институция	ВИАС - София
Дата: от (месец/година) до (месец/година)	1997-2002 г.
Получени степен(и) или диплом(и):	Строителен инженер – магистър Специалност – Сторителство на сгради и съоръжения

6. **Професионална квалификация:**

- Опит в различни проекти за сгради и инфраструкторни проекти.
- Особено опит за преразглеждане на проектите и подготовка на тръжни документи за проекти с международно финансиране.
- Професионално ниво на уменията в Комуникацията и презентиране на Проекти и доставки.
- Умения за работа в екип и изграждане на колектив (както лидерството му и работа в екип)
- Проектиране, разработване, управление, умения за изпълнение
- Лицензиран проектант, съгласно българското законодателство за камарите на инженерите в инвестиционното проектиране.

7. **Настояща длъжност:** Проектант на свободна практика
8. **Професионален опит** (започнете от последната месторабота)

Дата: от (месец/година) до (месец/година)	2010 до сега
Фирма	„ПРО КОНСУЛТ ЛД" ООД - София
Длъжност	Член на проектантски екип част Конструктивна
Описание на работата	Проектант част „Конструкции", - **Саниране и енергийна ефективност на сграда на ОУ „Васил левски" в гр. Опака** - Реконструкция и надстройка на административна сграда в УПИ II-15, кв. 445, М.Център-София - Народно читалище „България" с. Могилица, Община Смолян – ремонт и мерки за подобряването на енергийните характеристики - Жилищна сграда с гараж и ограда в УПИ II-123, кв. 11, с. Търновлак, община Кюстендил; - Жилищна група „КОМЕ" – жилищен комплекс от 36 еднофамилни къщи; а) *Участие в екипа за изготвяне на оценка за съответствие на ИП и осъществяване на строителен надзор при изпълнението им – като експерт Конструктор;* - ЗАЛА ЗА ОБУЧЕНИЕ – Преустройство и промяна

	предназначението на три съществуващи магазина в „Търговска сграда, гр. Кюстендил - Ремонт на детски лагер в УПИ I, кв. 50 по ПУП на гр. Добринище, ПИ 21498.352.19 по КК на гр. Добринище - „Едноетажна надстройка над съществуваща едноетажна жилищна сграда" в гр. София, УПИ IX-567, кв. 339. - „Ремонт на сграда и боядисване на фасада" на Офис сграда с общежитие и Общежитие със столова в гр. София, бул. "Цар Борис III" № 227 - „Жилищна сграда с гараж" в гр. София, УПИ I-399, кв. 31,с.Волуяк, район Връбница - Договор № 18/03.02.2010 г. „Оценка на съответствието на инвестиционен проект и осъществяване на строителен надзор на обект „Главен канализационен клон" гр. Опака по Програма за развитие на селските райони 2007-2013, мярка 321. Период на изпълнение на договора февруари 2010 – декември 2010 г. (11 м.) – ключов експерт част Конструкции Експертът Конструкции има участие в договора съгласно неговите компетенции и извършва следните дейности: ▪ Изготвяне на оценка на съответствие на инвестиционния проект съгласно компетенциите си. ▪ Осъществяване на надзор в строителството на реално изработените СМР съгласно компетенциите си; ▪ Следи за спазването на ЗБУТ; ▪ Следи за качеството на вложените материали; б) *Участие в екипи по управление на проекти по ОП, като експерт Конструктор;* - Договор № 55 от 31.07.2014 г. с предмет „Консултиране, свързано с изпълнение и отчитане дейностите по проекта и предоставяне на правни услуги при изпълнение на проект 27/321/01161 „Подобряване достъпа на населението до услуги, свързани със спорт, свободно време и отдих чрез изграждане на спортно тренировъчен комплекс на територията на община Върбица" – ключов експерт Строителен инженер Като ключов експерт Строителен инженер има следните отговорности: ▪ Участва в изготвянето на техническите спецификации към тръжните документации за провеждане на процедури по ЗОП; ▪ Контролира строително-ремонтните дейности на обекта; ▪ Проучва подробно техническата документация за предвидените за интервенция обекти; ▪ Контролира спазването на техническата последователност; ▪ Следи за качественото изпълнение на строително-ремонтните работи; ▪ Следи за приемане и влагане на обекта на материали

	и изделия отговарящи на БДС и проектните изисквания; ▪ Контролира отчетността на строително-ремонтните дейности. ▪ Осъществява контрол и извършва 100% документална проверка и проверка на място върху изпълнението на възложените дейности на изпълнители по проекта; ▪ Следи за законосъобразното изпълнение на договорите с изпълнителите; ▪ Извършва проверка «на място» заедно с представител на Възложителя на Изпълнителите на договорите за осъщесвяване на вътрешен контрол и изготвя протоколи. ▪ Прави преглед и подготовка на експертни становища и доклади във връзка с изпълнение на предвидените технически дейности в рамките на проекта, предмет на поръчката, с оглед на тяхната законосъобразност; ▪ Съдейства при разработване и/или актуализиране на всички необходими насоки, правила и процедури във връзка с мониторинг и докладване, оценка на проекта, администриране и докладване на нередности. ▪ Съдейства при разработване и/или актуализиране на съответните образци на документи, които общинската администрация следва да попълва и подготвя във връзка с прилагане на горните правила и процедури; ▪ Съдейства и оказва подкрепа на екипа на възложителя при подготовка на документите във връзка с докладването и изпълнението на проекта, както и неговото административно управление; ▪ Съдейства и оказва подкрепа на екипа на възложителя за управление на проекта при изпълнение на ежедневните дейности, свързани с организацията и управлението на проекта; ▪ Съдейства за осигуряване на ефективна координация и организация на работата между общината и останалите заинтересовани страни във връзка с изпълнението на договора за безвъзмездна финансова помощ по проекта; ▪ Съдейства на координатора на проекта от страна на общината за изготвяне на справки, графици, отчети, доклади и презентации във връзка с подготовката и техническото изпълнението на проекта и отделните договори по реализирането му; ▪ Участва в изготвянето на докладите за техническо изпълнение на проекта, задължителни за докадване пред ДФЗ; - Договор № 1007-20/ 19.01.2011 г. „Консултантска услуга за оказване на помощ на Екипа за управление на проекта (ЕУП) в управлението и изготвяне на последваща оценка на изпълнението на проект „Техническа помощ за подготовка на инвестиционен проект „Разширение и модернизация на пречиствателна станция за отпадъчни води – гр. Девня." в рамките на Договор № 58-131-С046 от 19.02.2009 г. неключов експерт Конструктор

	в) Консултант за изготвяне на технически спецификации за тръжни документации по ЗОП *г) Изготвяне на становища по част „СК" на Инвестиционни проекти и проверки на място по време на строителство.*

Дата: от (месец/година) до (месец/година)	2005 до сега
Фирма	„ЕС ДЖИ Проект" ЕООД – София
Длъжност	Водещ Проектант част Конструктивна
Описание на работата	Проектирани обекти за периода на последните пет години: - Ремонтно – възстановителни работи за защита и укрепване на експлоатационен път за язовир „Душанци" Изготвяне на конструктивна част на проекта, включваща конструиранетонето на нова водобойна стена, предпазваща новоизграден експоатационен път тръбопровод и нов гасителен кладенец на преливната вада на язовира. - Рекултивация на старо сметище - гр. Сухиндол Изготвяне на конструктивни изчисления и чертежи за съоръженията на отводнителните и газловителните системи - EUROPEAID/124484/D/SV/BG "Подготовка на мерки за управление на отпадъците в региони Стара Загора, Луковит и Костенец, България" - Регионален център за управление на отпадъците Стара Загора Изготвяне на конструктивната част на проекта, включваща ретенционен полувкопан резервоар за инфилтратни води с вместимост 500 м3 и помпено помещение; полувкопан резервоар за чисти води с вместимост 750 м3 и помпено помещение; съоръжения по отводнителните системи; подпорна стена за обслужващ път с дължина 60м и височина вариращa от 1,5м до 2,5 м.; подпорна стена за Общински събирателен център зигзакообразна в план и височина до 3м; работни детайли за стоманени затвори, капаци, огради и други - Метро – София, II-ри Метродиаметър, Участък от МС Обеля до пътен възел Надежда, Участък от км 3+100.00 до км 4+139.00 – Байпас и възстановяване на канализационен колектор, байпас и възстановяване на топлофикационен колектор, конструиране на временна кабелна естакада, конструиране на стоманени конструкции в обслужваща част на МС4, конструктивен проект на метротунела, разположен във входната шахта на ТБМ и др Изготвяне на конструктивни изчисления и чертежи за всички временни съоръжения за премостване на строителния изкоп с минимална светла широчина 11,5 м; конструиране на всички стоманени детайли в обслужващата част на метростанцията като стълби, парапети, димоплътни и шумоизолационни врати,

	жалузни решетки и др. - Проект за разширение на метрото в София - II Етап – Лот 1 – участък: „жк Обеля – жк Надежда - Пътен възел Надежда" Инженеринг за изграждане на ж.п. връзка и разширение на депо „Обеля"- „Доизграждане на участък за ремонт на подвижния състав (Ремонтен завод – Корпус 3), в това число Технологично оборудване. Изготвяне на конструктивен проект за фундиране на технологичното оборудване, включително котлован с дълбочина 4,0 м за струг под релсовия път на ремотния цех и нов кранов път за двукредов мостови кран с товароносимост 12,5 т и междурелсие 22,5м - Проект за разширение на Метро София - I диаметър Участък: бул."Цариградско шосе" - жк "Дружба" - летище София Позиция №1: Бул. "Цариградско шосе" (МС19) км 2+138.90 - ул. "Капитан Димитър Списаревски" (МС20) 3+184.90 – Конструктивни проекти за временно строителство и конструктивни детайли - Хвостохранилище Люляковица Изграждане на отводнителна система по западния контакт на стената на хвостохранилище „Люляковица" от берма 801 до берма 817 – шахта 7 /ш7/ Изготвяне на част конструктивна – изчисления и четрежи за всички всички съоръжения по трасето на отводнителната система

Дата: от (месец/година) до (месец/година)	2003 - 2005
Фирма	„Станилов" ЕООД – София
Длъжност	Проектант СК
Описание на работата	Изготвяне на следните инвестиционни проекти част Конструкции: - Lot 1, 3, 4 и 7 - Депа за ТБО гр.Созопол, гр. Перник, гр. Силистра и гр.Русе - Разработка на РП въз основа на технически или идейни проекти за отделните обслужващи сгради и съоръжения на депата.

9. Езикови умения: (отбележете степента на владеене с 1 (отлично) до 5 (слабо)

Език	*Четене*	*Разговор*	*Писмено*
Български	1	1	1
Руски	2	2	2
Английски	1	1	1

10. Допълнителни умения: (*компютърна грамотност, програмни продукти и др.)*
Windows, MS Office, Internet, AutoCad

11. Допълнителна информация:

11.1. Диплома за висше образование

11.2. Удостоверение за ППП Рег. No 04532 – КИИП за 2016 год.

11.3. Удостоверение ТК по част Конструктивна рег.№ 01330 – КИИП за 2016 год.

Дата: 28.03.2016 г.

Подпис на проектанта:
/инж. З. Тодорова - Петрова/

камара на инженерите в инвестиционното проектиране

УДОСТОВЕРЕНИЕ

ЗА ПЪЛНА ПРОЕКТАНТСКА ПРАВОСПОСОБНОСТ

Регистрационен номер № 41883

Важи за 2016 година

инж. ЗОРНИЦА ВАЛЕРИЕВА ИВАНОВА

ОБРАЗОВАТЕЛНО-КВАЛИФИКАЦИОННА СТЕПЕН

МАГИСТЪР

ПРОФЕСИОНАЛНА КВАЛИФИКАЦИЯ

СТРОИТЕЛЕН ИНЖЕНЕР ПО ВОДОСНАБДЯВАНЕ И КАНАЛИЗАЦИЯ

включен в регистъра на КИИП за лицата с пълна проектантска правоспособност с протоколно решение на УС на КИИП 98/26.04.2013 г. по части:

ВОДОСНАБДИТЕЛНИ И КАНАЛИЗАЦИОННИ ИНСТАЛАЦИИ НА СГРАДИ И СЪОРЪЖЕНИЯ
ВОДОСНАБДИТЕЛНИ И КАНАЛИЗАЦИОННИ МРЕЖИ И СЪОРЪЖЕНИЯ НА ТЕХНИЧЕСКАТА ИНФРАСТРУКТУРА
КОНСТРУКТИВНА НА ВиК СИСТЕМИ
ТЕХНОЛОГИЧНА НА ПРЕЧИСТВАТЕЛНИ СТАНЦИИ ЗА ПРИРОДНИ ВОДИ, БИТОВИ И ПРОМИШЛЕНИ ОТПАДЪЧНИ ВОДИ
ТРЕТИРАНЕ И УПРАВЛЕНИЕ НА ОТПАДЪЦИ
ТЕХНОЛОГИЧНА НА СТАЦИОНАРНИ ПОЖАРОГАСИТЕЛНИ СИСТЕМИ С ВОДА И ПОЖАРОГАСИТЕЛНА ПЯНА

КАМАРА НА ИНЖЕНЕРИТЕ В ИНВЕСТИЦИОННОТО ПРОЕКТИРАНЕ КИИП

Председател на РК

инж. Г. Кордов

Председател на КР

инж. И. Каралеев

Председател на УС на КИИП

инж. Ст. Китиров

ЗОРНИЦА ВАЛЕРИЕВА ИВАНОВА

ЕГН 8507115318, роден(а) на 11.07.1985 г.
гр. Русе
област Русе
Република България
гражданин на Република България

завършил(а) през 2010 година

СРЕДЕН УСПЕХ ОТ КУРСА НА ОБУЧЕНИЕ
добър 4.41
ОБЩ БРОЙ КРЕДИТИ ОТ КУРСА НА ОБУЧЕНИЕ
272

СРЕДЕН УСПЕХ ОТ ЗАЩИТА НА ДИПЛОМНАТА РАБОТА
отличен 5.50
БРОЙ КРЕДИТИ ОТ ДИПЛОМИРАНЕ
30
ОБЩ БРОЙ КРЕДИТИ ОТ КУРСА НА СЛЕДВАНЕ
302

ПРОТОКОЛ НА ДЪРЖАВНАТА ИЗПИТНА КОМИСИЯ
№ 1018/ 07.07.2010 г.

ДЕКАН:
доц. д-р инж. Ст. Модев

Серия **УАСГ-2010**
Регистрационен номер **37674** / 2010 г.

РЕПУБЛИКА
БЪЛГАРИЯ

ДИПЛОМА
ЗА ВИСШЕ ОБРАЗОВАНИЕ



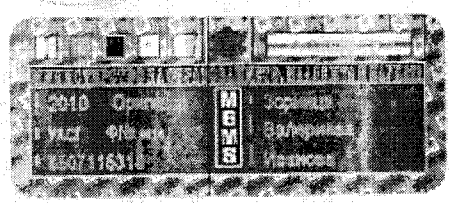

УНИВЕРСИТЕТ ПО АРХИТЕКТУРА, СТРОИТЕЛСТВО И ГЕОДЕЗИЯ
Ректорат: бул. "Хр. Смирненски" № 1
1046 София
Република България
Тел.: +359 2 9655245

УНИВЕРСИТЕТ
ПО АРХИТЕКТУРА, СТРОИТЕЛСТВО
И ГЕОДЕЗИЯ
София

ХИДРОТЕХНИЧЕСКИ ФАКУЛТЕТ

ДИПЛОМА

ЗА ВИСШЕ ОБРАЗОВАНИЕ

НА

ЗОРНИЦА ВАЛЕРИЕВА ИВАНОВА

ОБРАЗОВАТЕЛНО-КВАЛИФИКАЦИОННА СТЕПЕН
МАГИСТЪР

СПЕЦИАЛНОСТ
ВОДОСНАБДЯВАНЕ И КАНАЛИЗАЦИЯ

ПРОФЕСИОНАЛНА КВАЛИФИКАЦИЯ
СТРОИТЕЛЕН ИНЖЕНЕР

ПРОДЪЛЖИТЕЛНОСТ НА ОБУЧЕНИЕТО ПО УЧЕБЕН ПЛАН
10 семестъра / 5 учебни години

ДЕКАН: доц. д-р инж. Ст. Мелев

РЕКТОР: доц. д-р инж. Д. Денев

ОБЩ ХОРАРИУМ ОТ ПЕРИОДА НА ОБУЧЕНИЕ **8211**
БРОЙ КРЕДИТИ ОТ ПЕРИОДА НА ОБУЧЕНИЕ **272**
СРЕДЕН УСПЕХ ОТ ПЕРИОДА НА ОБУЧЕНИЕ **добър 4.41**
ФОРМА НА ОБУЧЕНИЕ **редовна**
ФАКУЛТЕТЕН НОМЕР **4614**

СПЕЦИАЛИЗАЦИЯ
ПРЕЧИСТВАНЕ НА ВОДИТЕ

ДИПЛОМИРАНЕ

Защитена дипломна работа на тема:

"Пречиствателна станция за отпадъчни води на град Х"

Научен ръководител **доц. д-р инж. Ирина Костова**

Оценка на дипломната работа	**отличен 6.00**
Оценка от защита на дипломната работа	**мн. добър 5.00**
Среден успех от дипломирането	**отличен 5.50**
Общ хорариум за дипломиране	**900**
Брой кредити от дипломиране	**30**

Приложението е невалидно без диплома серия **УАСГ-2010**
уникален идентификационен номер **101824**
и регистрационен номер **37674** / 2010

Сверил:

ДЕКАН:
доц. д-р инж. Ст. Модев

РЕКТОР:
доц. д-р инж. Д. Денев

УНИВЕРСИТЕТ ПО АРХИТЕКТУРА, СТРОИТЕЛСТВО И ГЕОДЕЗИЯ
София
ХИДРОТЕХНИЧЕСКИ ФАКУЛТЕТ

ПРИЛОЖЕНИЕ

КЪМ ДИПЛОМА ЗА ВИСШЕ ОБРАЗОВАНИЕ

на

ЗОРНИЦА ВАЛЕРИЕВА ИВАНОВА

образователно-квалификационна степен
МАГИСТЪР

професионално направление
АРХИТЕКТУРА, СТРОИТЕЛСТВО И ГЕОДЕЗИЯ

специалност
ВОДОСНАБДЯВАНЕ И КАНАЛИЗАЦИЯ

професионална квалификация
СТРОИТЕЛЕН ИНЖЕНЕР

продължителност на обучението по учебен план
10 семестъра / 5 учебни години

№	УЧЕБНИ ДИСЦИПЛИНИ, КУРСОВИ ПРОЕКТИ И ПРАКТИКИ	ХОРАРИУМ* Л	У	СП	О	К	ОЦЕНКИ
1	Химия в строителството	30	15	45	90	3	мн. добър 5
2	Инженерно - строителна графика	15	15	25	55	1	мн. добър 5
3	Линейна алгебра и аналитична геометрия	45	30	60	135	6	добър 4
4	Математически анализ - I част	45	45	80	170	7	добър 4
5	Приложна електротехника	45	15	45	90	3	добър 4
6	Сградостроителство	30	0	60	90	3	среден 3
7	Проект по сградостроителство	0	30	30	60	2	отличен 6
8	Философия	30	0	30	60	2	отличен 6
9	Английски език	0	180	195	375	8	добър 4
10	Физическо възпитание и спорт	0	60	60	120	2	зачита се
11	Математически анализ - II част	45	45	45	135	5	среден 3
12	Дескриптивна геометрия	30	30	60	120	4	среден 3
13	Геодезия	30	15	40	85	3	мн. добър 5
14	Програмиране и използване на изчислителните системи	30	30	60	120	4	среден 3
15	Теоретична механика - I част	45	30	60	135	5	мн. добър 5
16	Учебна практика по геодезия	0	36	0	36	1	отличен 6
17	Физика	60	60	135	255	9	среден 3
18	Приложна математика	45	30	45	120	4	среден 3
19	Инженерна геология и хидрогеология	30	30	45	105	4	мн. добър 5
20	Теоретична механика - II част	30	30	90	150	5	мн. добър 5
21	Учебна практика по инженерна геология и хидрогеология	0	16	0	16	1	зачита се
22	Строителни материали	75	60	130	265	9	отличен 6
23	Съпротивление на материалите	75	60	165	300	10	отличен 6
24	Строителни машини	30	15	45	90	3	среден 3
25	Автоматизация на инженерния труд	15	30	45	90	3	мн. добър 5
26	Хидромеханика	30	30	55	115	4	отличен 6
27	Учебна практика по инженерна хидрология	0	30	0	30	1	зачита се
28	Учебна практика по строителни машини	0	16	0	16	1	зачита се
29	Обща теория на лазарното стопанство	30	0	40	70	2	мн. добър 5
30	Инженерна хидрология	90	0	120	210	7	добър 4
31	Проект по инженерна хидрология	0	60	60	120	4	мн. добър 5
32	Правни въпроси в строителството	30	0	30	60	2	среден 3
33	Строителна механика - I част	45	30	110	185	6	среден 3
34	Химия на водата	45	45	85	175	6	среден 3
35	Хидравлика	75	0	110	185	6	мн. добър 5
36	Проект по хидравлика	0	60	60	120	4	мн. добър 5
37	Земна механика и фундиране	60	0	90	150	5	добър 4
38	Проект по фундиране	0	45	45	90	3	добър 4
39	Помпи и помпени станции	45	0	70	115	4	добър 4
40	Проект по помпи и помпени станции	0	45	30	75	2	мн. добър 5
41	Инженерна геодезия	30	15	40	85	3	добър 4
42	Учебна практика по инженерна геодезия	0	54	0	54	1	отличен 6
43	Учебна практика по компютърни методи в хидравликата	0	24	0	24	1	зачита се
44	Специална практика (запознаване с водоснабдителни и канализационни обекти)	0	40	0	40	2	зачита се
45	Строителна механика - II част	30	30	60	120	4	среден 3
46	Стоманобетон и масивни конструкции	75	0	100	175	6	добър 4
47	Проект по стоманобетон и масивни конструкции	0	60	60	120	4	добър 4
48	Стоманени и дървени конструкции	45	0	75	120	4	среден 3
49	Проект по стоманени и дървени конструкции	0	30	30	60	2	мн. добър 5
50	Водоснабдяване и канализация на сгради	45	0	75	120	4	добър 4
51	Проект по водоснабдяване и канализация на сгради	0	45	45	90	3	добър 4
52	Органична химия, биохимия и микробиология на водата	60	45	105	210	7	добър 4
53	Организация и управление на ВК строителство	60	0	80	140	5	мн. добър 5
54	Проект по организация и управление на ВК строителство	0	45	50	95	4	добър 4
55	Автоматизация на ВК системи	30	0	30	60	2	добър 4
56	Икономика на ВК строителство	30	30	60	120	4	добър 4
57	ВК мрежи и съоръжения	75	0	80	155	6	добър 4
58	Проект по ВК мрежи и съоръжения	0	60	35	95	4	мн. добър 5
59	Хидроинформатика във ВК	30	30	60	120	4	добър 4
60	Пречистване на битови и промишлени отпадъчни води	90	0	120	210	7	мн. добър 5
61	Проект по пречистване на битови и промишлени отпадъчни води	0	75	60	135	4	отличен 6
62	Пречистване на природни води	90	0	120	210	7	добър 4
63	Проект по пречистване на природни води	0	75	45	120	4	добър 4
64	Третиране на твърди отпадъци	30	0	60	90	3	добър 4
65	Проект по третиране на твърди отпадъци	0	30	30	60	2	отличен 6
66	Екология и опазване на околната среда	30	0	30	60	2	мн. добър 5
67	Експлоатация на ВК пречиствателни станции	30	0	40	70	2	отличен 6
68	Производствена практика	0	120	0	120	2	зачита се
69	Преддипломен стаж	0	90	0	90	3	зачита се
70	Приложение на ГИС и Autodesk Map	0	30	0	30	1	зачита се
71	Компютърно моделиране на канализационни мрежи	15	15	0	30	1	зачита се

* Л – лекции, У – упражнения, СП – самостоятелна подготовка, О – общо, К – кредити
Оценките са по шестобалната система, при която най-високата е "отличен (6)",
а най-ниската положителна "среден (3)"

КАМАРА НА ИНЖЕНЕРИТЕ В ИНВЕСТИЦИОННОТО ПРОЕКТИРАНЕ

КИИП

УДОСТОВЕРЕНИЕ

ЗА ПЪЛНА ПРОЕКТАНТСКА ПРАВОСПОСОБНОСТ

Регистрационен номер № 00183

Важи за 2016 година

ИНЖ. РУМЯНА НЕСТОРОВА КИРИЛОВА

ОБРАЗОВАТЕЛНО-КВАЛИФИКАЦИОННА СТЕПЕН

МАГИСТЪР

ПРОФЕСИОНАЛНА КВАЛИФИКАЦИЯ

МАШИНЕН ИНЖЕНЕР

включен в регистъра на КИИП за лицата с пълна проектантска правоспособност с протоколно решение на УС на КИИП 10/17.09.2004 г. по части:

ОТОПЛЕНИЕ, ВЕНТИЛАЦИЯ, КЛИМАТИЗАЦИЯ, ХЛАДИЛНА ТЕХНИКА, ТОПЛО И ГАЗОСНАБДЯВАНЕ

Председател на РК

инж. Г. Кордов

КАМАРА НА ИНЖЕНЕРИТЕ В ИНВЕСТИЦИОННОТО ПРОЕКТИРАНЕ

КИИП

Председател на КР

инж. И. Карадева

Председател на УС на КИИП

инж. Ст. Кинарев

16.2016

Сб

[3—132]



(саморъчен подпис)

343|75 16 000 ком. с препис „К. база" 1 лв.

67

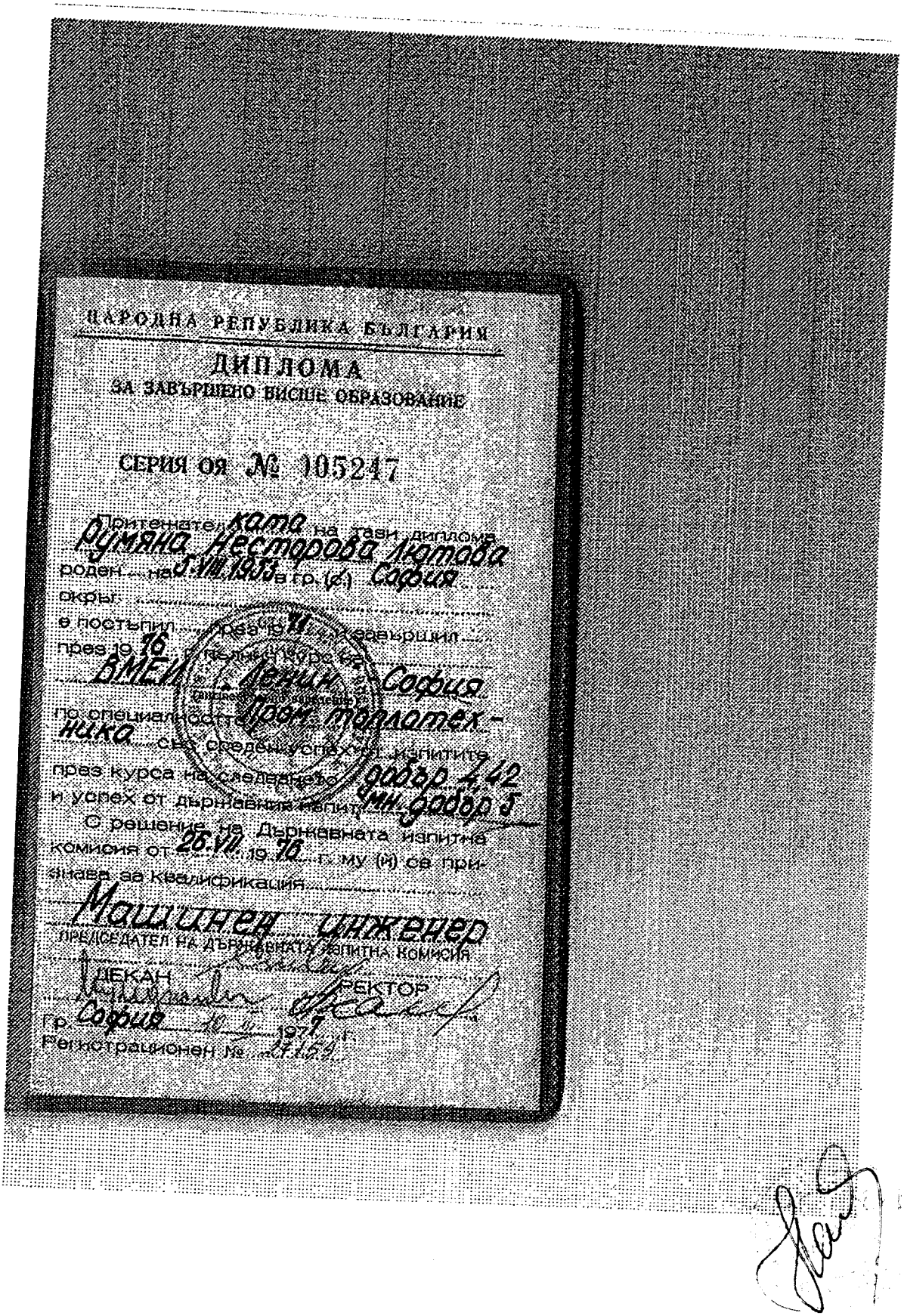

ЦАРОДНА РЕПУБЛИКА БЪЛГАРИЯ

ДИПЛОМА

ЗА ЗАВЪРШЕНО ВИСШЕ ОБРАЗОВАНИЕ

СЕРИЯ ОЯ № 105247

Притежателката на тази диплома Румяна Несторова Лютова роден на 5.VIII.1953 в гр. (с.) София окръг ..... е постъпил през 1971 и завършил през 1976 г. пълнич курс на ВМЕИ „Ленин" София по специалността Пром. топлотехника със среден успех от изпитите през курса на следването добър 4,42 и успех от държавния изпит мн. добър 5

С решение на Държавната изпитна комисия от 26.VII.1976 г. му (й) се признава за квалификация

Машинен инженер

ПРЕДСЕДАТЕЛ НА ДЪРЖАВНАТА ИЗПИТНА КОМИСИЯ

ДЕКАН РЕКТОР

Гр. София 10.III.1977 г.

Регистрационен № 27159

„ПРО КОНСУЛТ ЛД" ООД

София-1574, р-н Слатина, ж.к."Хр. Смирненски", бл. 11, ап. 10
тел./факс (+359 2) 871 85 92,GSM 0888 149 930, 0887 416 501
e-mail: **pro_consult_ld@abv.bg**

Изх.№ 12/28.03.2016 г.

РЕФЕРЕНЦИЯ

„ПРО КОНСУЛТ ЛД" ООД – гр. София, на основание Референция от Община Опака с изх.№ 11-00-49/28.03.2016 год., област Търговище, издава настоящата референция на инж. Румяна Несторова Кирилова в уверение на това че, в периода февруари – март 2014 год., същият е участвал в проектантския екип на фирмата, като проектант част ОВК по изпълнение на Договор № 18/03.02.2014 г. с предмет:

Проектиране за обект „Саниране и енергийна ефективност на Сграда на ОУ „Васил Левски" в гр. Опака

Проектната задача бе изпълнена на високо професионално ниво, дължащо се на богатия опит на проектанта и много доброто познаване на нормативната и законова база.

Настоящата референция се издава за да послужи, като препоръка при необходимост.

Управител:
„ПРО КОНСУЛТ ЛД" ООД

камара на инженерите в инвестиционното проектиране

КИИП

УДОСТОВЕРЕНИЕ

ЗА ПЪЛНА ПРОЕКТАНТСКА ПРАВОСПОСОБНОСТ

Регистрационен номер № 00796

Важи за 2016 година

инж. ДЕНИЦА НАНЕВА ВАТАШКА

ОБРАЗОВАТЕЛНО-КВАЛИФИКАЦИОННА СТЕПЕН

МАГИСТЪР

ПРОФЕСИОНАЛНА КВАЛИФИКАЦИЯ

ЕЛЕКТРОИНЖЕНЕР

включен в регистъра на КИИП за лицата с пълна проектантска правоспособност с протоколно решение на УС на КИИП 13/11.02.2005 г. по части:

ЕЛЕКТРИЧЕСКА

Председател на РК

инж. Г. Кордов

КАМАРА НА ИНЖЕНЕРИТЕ В ИНВЕСТИЦИОННОТО ПРОЕКТИРАНЕ КИИП

Председател на КР

инж. И. Каралеев

Председател на УС на КИИП

инж. Ст. Кинарев

2016

0-2016

РЕПУБЛИКА БЪЛГАРИЯ

ТЕХНИЧЕСКИ УНИВЕРСИТЕТ-СОФИЯ

ДИПЛОМА

ЗА ЗАВЪРШЕНО ВИСШЕ ОБРАЗОВАНИЕ

Серия А-96 ТУ - Сф № 003735

ДЕНИЦА НАНЕВА ПОПОВА

ЕГН 7312286492, родена на 28.12.1973 г. в гр.(с) **София**, област **София** държава **България** е постъпила през 1991 г. и завършила през 1996 г. пълния курс на факултет ЕЛЕКТРОТЕХНИЧЕСКИ по специалността **Ел. снабдяване и ел. обзавеждане на промишлеността** със среден успех от изпитите през курса на следването **Добър 4.43** и среден успех от държавния изпит **Мн. Добър 5.00**

С решение на **Държавната изпитна комисия** от 11.07.1996 г. и протокол **№ 95** й се признава образователна степен **МАГИСТЪР** с квалификация **Електроинженер**



(подпис)

РЕКТОРАТ

Председател на Държавната изпитна комисия: .....

ДЕКАН: .....

РЕКТОР: .....

Регистрационен № 69625

12.09.96 1996 г.

ЦЕНТЪР ЗА ПРОФЕСИОНАЛНО ОБУЧЕНИЕ КЪМ ЕТ „ВИКТОРИЯ - ПЕТРАНКА МИТРЕВА" ГР. ВАРНА

УДОСТОВЕРЕНИЕ

№ 104 / 14.04.2016 г.

Издава се на

МАРИЯ ДИНКОВА КОЛЕВА
ЕГН: 8803275772

в уверение на това,
че лицето е завършило годишно обучение
за ***„Длъжностно лице по безопасност и здраве"***,
съгласно Наредба № РД-07-2 от 16.12.2009 г.
с обща продължителност от 30 (тридесет) учебни часа,
от които 25 (двадесет и пет) учебни часа теоретична и
5 (пет) учебни часа практическа подготовка

Лицензия: № 200312104
от 08.12.2003г.
НАПОО

Управител:
ЦПО към ЕТ „Виктория-Петранка Митрева"
/Петранка Тодорова/

ЕТ "ВИКТОРИЯ-ПЕТРАНКА МИТРЕВА" • ВАРНА •

№	УЧЕБНА ПРОГРАМА	Теория	Практически упражнения
I	Управление на дейността по здравословни и безопасни условия на труд в строителството. Основни причини за допускане на трудови злополуки при изпълнение на строително-монтажни работи.	4	-
II	Минимални изисквания за здравословни и безопасни условия на труд при извършване на строително-монтажни работи.	4	-
III	Участници в строителния процес. Задължения на възложителя, проектанта, координатора по ЗБУТ, строителя, техническия ръководител, бригадира, машиниста и работника за предотвратяването на злополуки.	4	-
IV	Организация на строителната площадка за безопасно изпълнение на строително-монтажни работи. План за безопасност и здраве. Оценка на риска.	4	2
V	Инструктаж и инструкции по безопасност и здраве при работа в строителната фирма.	5	2
VI	Задължения на длъжностните лица по безопасност и здраве.	4	1
	Общ брой учебни часове:	25	5

КИИП

КАМАРА НА ИНЖЕНЕРИТЕ
В ИНВЕСТИЦИОННОТО ПРОЕКТИРАНЕ
РЕГИОНАЛНА КОЛЕГИЯ СОФИЯ-ГРАД
ТЕРИТОРИАЛЕН ЦЕНТЪР ЗА ОБУЧЕНИЕ

У Д О С Т О В Е Р Е Н И Е

№ 1326/ Н № Із – 1971/2009

Зорница Димитрова Тодорова-Петрова

рег. № 04532 в КИИП

Успешно завършен курс-семинар 20 октомври 2010 г.: строително-технически правила и норми за осигуряване на безопасност при пожар.

Проектиране част: **ПОЖАРНА БЕЗОПАСНОСТ**

Учебната програма на курса е по Методиката за организиране и провеждане на обучение и за прилагане на Наредба Із-1971 от 29.10.2009 г. за строително-техническите правила и норми за осигуряване на безопасност при пожар (Приета от УС на КАБ и КИИП на 29.01.2010 г.)

Председател на секция КСС:

(инж. Емил Крумов)

Председател Териториален център за обучение:

(инж. Георги Кордов)

Председател на КИИП София–град:

(инж. Димитър Начев)

КИИП камара на инженерите в инвестиционното проектиране

СЕРТИФИКАТ

№1690/23.09.2015 г.

инж. Зорница Димитрова Тодорова-Петрова

проектант с регистрационен номер 04532

завърши успешно курс на обучение:

Нормативен контекст, основни положения и практически указания по приложението на НАРЕДБА за Управление на строителните отпадъци и за влагане на рециклирани строителни материали

Главен секретар на КИИП

инж. И. Каралеев

Курсовете са организирани от ЦО на КИИП.

КАМАРА НА ИНЖЕНЕРИТЕ В ИНВЕСТИЦИОННОТО ПРОЕКТИРАНЕ ... КИИП

Председател на УС на КИИП

инж. Ст. Кичарев

Застрахователно акционерно дружество **Армеец**
www.armeec.bg

0000503446

ЗАСТРАХОВАТЕЛНА ПОЛИЦА №

Застраховка "Професионална отговорност на участниците в проектирането и строителството"

На основание Въпросник/предложение и съгласно Общите условия на застраховка "Професионална отговорност на участниците в проектирането и строителството" при платена застрахователна премия ЗАД "Армеец" приема да застрахова професионалната отговорност на

Застрахован: ПЕНЧО ЕВГЕНИЕВ ПЕНЧЕВ ЕИК / ЕГН 8209111028

Община Столична, район Банкя, с. Иваняне, ул. Какач №15А

(трите имена/фирма, адрес, телефон, факс, ЕИН/ЕИК)

Представляван от:

(трите имена, длъжност)

Професионална дейност: ☒ Проектант ☐ Консултант А ☐ Консултант Б ☐ Строител ☐ Лице, упражняващо строителен надзор ☐ Лице, упражняващо технически контрол

Консултант А - консултант, извършващ оценка за съответствието на инвестиционните обекти

Консултант Б - консултант, извършващ строителен надзор

Застрахователно покритие: ☒ Клауза А - за всички обекти по чл. 171 от ЗУТ ☐ Клауза Б - само за един обект по чл. 173 ал.1 от ЗУТ

Строителен обект:
(само за Клауза Б)

(наименование и адрес)

Лимити на отговорност (в лева)	**Дейност 1: АРХИТЕКТ**	**Дейност 2:**	**Дейност 3:** .....
Лимит за едно събитие, в т.ч.:	**50 000**		
лимит за имуществени вреди			
лимит за неимуществени вреди			
лимит за едно увредено лице			
Общ лимит на отговорност	**100 000**		

Самоучастие на застрахования: НЕ

Срок на застраховката: 12 месеца от 00.00 часа на 22.06.2016 г. до 24.00 часа на 21.06.2017 г.

Ретроактивна дата: НЕ год.

Застраховката влиза в сила не по-рано от 00.00 часа на деня, следващ постъпването на застрахователната премия или първата вноска от нея при разсрочено плащане в брой или по банков път по сметката на Застрахователя

Застрахователна премия: 100.00 лева; **2%ЗДВ:** 2.00 лева; **ОБЩО ДЪЛЖИМА СУМА:** 102.00 лева

словом: Петдесет и един лв

Начин на плащане: ☒ еднократно ☐ разсрочено ☒ в брой ☐ по банков път

Вноска / Падеж	I-ва/ 21.06.2016 г.	II-ра/ ..... 20..... г.	III-та/ ..... 20..... г.	IV-та/ ..... 20..... г.
Премия, лв:	100.00			
2% ЗДВ в лв:	2.00			
Обща сума в лв:	102.00			

В случаите на разсрочено плащане вноските от застрахователната премия се плащат в срока, посочен в Полицата. При неплащане на разсрочена вноска от застрахователната премия застрахователният договор се прекратява в 24.00 часа на петнадесетия ден от датата на падежа на неплатената разсрочена вноска.

Дата и място на издаване на полицата: 21.6.2016 год. гр. Варна

Настоящата Полица, Въпросник/предложението, Общите условия за застраховка "Професионална отговорност на участниците в проектирането и строителството", всички Добавъци и други приложими документи са неразделна част от застрахователния договор.

Застрахователен посредник: ЗП ЛИБРА ООД гр.Варна ул.Народен юмрук 3 код 18590247

(име, адрес и код)

Получих Общите условия на застраховка "Професионална отговорност на участниците в проектирането и строителството", които се с тях и заявявам, че ги приемам.

Застрахован: (подпис и печат)

Застраховател: (подпис и печат)

ЗАСТРАХОВАТЕЛНО АКЦИОНЕРНО ДРУЖЕСТВО **Армеец** www.armeec.bg

0000545680

ЗАСТРАХОВАТЕЛНА ПОЛИЦА № 16 400 1317 А 0000545680

Застраховка "Професионална отговорност на участниците в проектирането и строителството"

На основание Въпросник/предложение и съгласно Общите условия на застраховка "Професионална отговорност на участниците в проектирането и строителството" при платена застрахователна премия ЗАД "Армеец" приема да застрахова професионалната отговорност на:

Застрахован: **ЗОРНИЦА ДИМИТРОВА ТОДОРОВА-ПЕТРОВА, ЕГН: 7804146530**

гр.София, ж.к.Христо Смирненски, бл.15, ет.1, ап.1

(трите имена/фирма, адрес, телефон, факс, ЕГН/ЕИК)

Представляван от: .....

(трите имена, длъжност)

Професионална дейност: ■ Проектант ☐ Консултант А ☐ Консултант Б ☐ Строител ☐ Лице, упражняващо строителен надзор

Консултант А: консултант, извършващ оценка за съответствието на инвестиционните обекти

Консултант Б: консултант, извършващ строителен надзор ☐ Лице, упражняващо технически контрол

Застрахователно покритие: ■ **Клауза А - за всички обекти по чл. 171 от ЗУТ** ☐ Клауза Б - само за един обект по чл. 173 ал.1 от ЗУТ

Строителен обект: (само за Клауза Б) .....

(наименование и адрес)

Лимити на отговорност (в лева)	**Дейност 1: Проектиране**	**Дейност 2:**	**Дейност 3:** .....
Лимит за едно събитие, в т.ч.:	**25 000 лв.**		
лимит за имуществени вреди			
лимит за неимуществени вреди			
лимит за едно увредено лице			
Общ лимит на отговорност	**50 000.00 лв.**		

Самоучастие на застрахования: няма

Срок на застраховката: 12 месеца от 00.00 часа на **09.08.2016 г.** до 24.00 часа на **08.08.2017 г.**

Ретроактивна дата: год.

Застраховката влиза в сила не по-рано от 00.^{00} часа на деня, следващ постъпването на застрахователната премия или първата вноска от нея (при разсрочено плащане) в брой или по банков път по сметката на Застрахователя.

Застрахователна премия: **50.00** лева; **2%ЗДЗП:** **1.00** лева; **ОБЩО ДЪЛЖИМА СУМА:** **51.00** лева.

словом: **Петдесет и един лева**

Начин на плащане: ■ еднократно ☐ разсрочено ■ в брой ☐ по банков път

Вноска / Падеж	I-ва/ .....20..... г.	II-ра/ .....20..... г.	III-та/ .....20..... г.	IV-та/ .....20..... г.
Премия, лв:				
2% ЗДЗП в лв:				
Обща сума в лв:				

В случаите на разсрочено плащане вноските от застрахователната премия се плащат в срока, посочен в Полицата. При неплащане на разсрочена вноска от застрахователната премия застрахователният договор се прекратява в 24,00 часа на петнадесетия ден от датата на падежа на неплатената разсрочена вноска.

Дата и място на издаване на полицата: 08.08.2016 год. гр. *София*

Настоящата Полица, Въпросник/предложението, Общите условия за застраховка "Професионална отговорност на участниците в проектирането и строителството", всички Добавъци и други приружаващи документи са неразделна част от застрахователния договор.

Застрахователен посредник: **"БАЛКАНСКА ЗАСТРАХОВАТЕЛНО-БРОКЕРСКА КЪЩА"ЕООД код 10090148**

гр.София,ул."Митрополит Кирил Видински" № 4

(име, адрес и код)

Получих Общите условия на застраховка "Професионална отговорност на участниците в проектирането и строителството", запознах се с тях и заявявам, че ги приемам.

Застрахован: .....

(подпис и печат)

Застраховател: .....

(подпис и печат)

БУЛСТАТ №121076907 Разрешение за застрахователна дейност № 7715 06.98Г. НА ДЗН

Алианц България
Застрахователно акционерно дружество

Общо застраховане

ФЛ

"Алианц България" Застрахователно Акционерно Дружество на основание предложение от Застрахования и срещу платена застрахователна премия застрахова професионалната отговорност на Застрахования по начини и условия, които следва:

ВИД ЗАСТРАХОВКА:	Професионална отговорност в проектирането и строителството
ЗАСТРАХОВАТЕЛ:	ЗАД "Алианц България", бул. "Княз Дондуков" № 59, 1504 София ЛИЦ № BC040638060, ЕИК : 040638060
ЗАСТРАХОВАН:	ЗОРНИЦА ВАЛЕРИЕВА ИВАНОВА ЕГН: 8507115318 Адрес : гр. СОФИЯ, п. код 1784, Ж.К. МЛАДОСТ - 1, БЛ.28, Вх.1, Ет.6, Ап.15
ОБЕКТ НА ЗАСТРАХОВАНИЯ:	Проектант, Категория строежи: III
СРОК НА ЗАСТРАХОВАТЕЛНИЯ ДОГОВОР:	1 година от 00:00 часа на 10.08.2016г. до 24:00 часа на 09.08.2017 г.
РЕТРОАКТИВНА ДАТА:	09.08.2011 г.
ЗАСТРАХОВАТЕЛНО ПОКРИТИЕ:	Съгласно действащата нормативна уредба и приложимите Общи условия по застраховката
ЗАСТРАХОВАТЕЛНИ СУМИ:	50,000.00 BGN за всяко едно събитие, 100,000.00 BGN в агрегат за срока на застраховката.
САМОУЧАСТИЕ НА ЗАСТРАХОВАНИЯ:	10.00 % (десет процента), но не по-малко от 1,000.00 BGN (хиляда BGN) от всяка щета.
ЗАСТРАХОВАТЕЛНА ПРЕМИЯ:	100.00 BGN (сто BGN)
ДАНЪКЪТ ЗДЗЗ:	2.00 BGN(два BGN)
ОБЩА ДЪЛЖИМА СУМА:	102.00 BGN (сто и два BGN)
СРОК ЗА ПЛАЩАНЕ: 10.08.2016 г.	102.00 BGN в т.ч. премия 100.00 BGN и данък 2.00 BGN

Писменото предложение или искане до застрахователя за сключване на застрахователен договор и писмените отговори на застрахования или застрахващия на поставени от застрахователя въпроси относно обстоятелства, имащи значение за оценяването на риска на щета, общите условия на застраховката, приложенията, допълненията и други писма по застрахователно-консултантско обслужване (ако има такива), представляват неразделна част от настоящата полица

С подписа си по-долу Застрахованият удостоверява, че е съгласен и приема общите условия към настоящата полица, екземпляр от които са му предадени към момента на подписване на полицата, както и че му е предоставена информация относно Застрахователя (чл. 324 ал.1 от Кодекса за застраховане).

В случай на неплащане от страна на Застрахования в срок на сумата, която той дължи, застраховката се прекратява към 24:00 часа на 15 ден, считано от датата на настъпване падеж, посочен в застрахователната полица.

ДАТА НА ИЗДАВАНЕ НА ПОЛИЦАТА: 09.08.2016 г., гр. СОФИЯ

ЗАСТРАХОВАТЕЛ: /.....
/БОГОМИЛ ХРИСТОВ СТОЯНОВ/
РАДКА АЛЕКСАНДРОВА

ЗАСТРАХОВАН: /.....
/ЗОРНИЦА ВАЛЕРИЕВА ИВАНОВА/

Адрес на управление: гр. СОФИЯ, п. код 1142, МАРИЯ ЕЛЕНИН, No16, Ал. No 3550000 тел: 02/9811 7065

№ 1363516

Оригинал

Allianz

ASSET INSURANCE

ЗАД „АСЕТ ИНШУРЪНС" АД

Седалище и адрес на управление, гр. София 1303, бул. "Тодор Александров" № 81-83, адрес за кореспонденция: гр. София 1303, ул. „Осогово" № 38-40, ЕИК 203066057, Разрешение за извършване на застрахователна дейност 403-ОЗ/16.04.2014 г.

СЕРТИФИКАТ № 00638/07.01.2016 г.

С настоящото ЗАД „АСЕТ ИНШУРЪНС"АД, наричано по-нататък Застраховател удостоверява наличието на договор за задължителната застраховка по Закона за устройство на територията (ЗУТ), покриваща отговорността на посочения по-долу Застрахован - лице по чл. 171 на ЗУТ /проектант/, сключен, по начин и условия както следва:

ПРЕДМЕТ НА ЗАСТРАХОВКАТА:	Застраховката покрива професионалната отговорност за вреди, причинени на други участници в строителството и/или на трети лица вследствие на неправомерни действия или бездействия при или по повод изпълнение на задълженията им, съгласно Специалните условия на ЗАД „АСЕТ ИНШУРЪНС"АД.
ЗАСТРАХОВАТЕЛЕН ДОГОВОР:	№ 7261610000045
ЗАСТРАХОВАН:	РУМЯНА НЕСТОРОВА КИРИЛОВА ЕГН: 5 3 0 8 0 5 6 3 9 3
ПЕРИОД НА ЗАСТРАХОВКАТА:	12 месеца от 00:00:00 часа на 11.01.2016 г. до 24:00:00 часа на 10.01.2017 г. и 5/пет/ години назад 11.01.2011 г. ретроактивна дата за всички обекти.
ЗАСТРАХОВАТЕЛ:	ЗАД „АСЕТ ИНШУРЪНС"АД, ул. "Осогово" № 38-40, 1303 София, тел. (02) 904 77 00
ЗАСТРАХОВАТЕЛНО ПОКРИТИЕ:	Съгласно приложимата нормативна уредба и Специалните условия на ЗАД „АСЕТ ИНШУРЪНС"АД, и в рамките на посочения лимит на отговорност, договорен в договор № 7261610000045
ЗАСТРАХОВАТЕЛНА СУМА :	50 000 лв. (словом петдесет хиляди) лева за всички застрахователни събития през периода на застраховката. За едно събитие през срока на застраховката до лимита на застраховането, но не по-малко от 50% от застрахователната сума.
ЗАСТРАХОВАТЕЛНО ОБЕЗЩЕТЕНИЕ:	Обезщетението се изплаща в 15-дневен срок след доказване на основанието и размера на дължимата сума и съобразно предвиденото в Специални условия.
СПЕЦИАЛНИ ДОГОВОРЕНОСТИ	Без самоучастие на застрахования.

Този сертификат съдържа основни положения по сключената застраховка, но не възпроизвежда изцяло съдържанието на приложимите нормативна уредба, Специални условия и договор и не може да им бъде противопоставен.

ЗАСТРАХОВАН: **ЗАСТРАХОВАЩ:** **ЗАСТРАХОВАТЕЛ:**

"ДЗИ - ОБЩО ЗАСТРАХОВАНЕ" ЕАД
гр. София, ул. "Г. Бенковски" № 3
Разрешение № 3 и № 77на НСЗ
ЕИК:121718407
Главна агенция Монтана
Адрес: гр.Монтана, УЛ"ЮЛИУС ИРАСЕК " № 10

ДЗИ

Национален номер 0700 16 166
www.dzi.bg

ЗАСТРАХОВАТЕЛНА ПОЛИЦА
№ 212215111000010 / 30.09.2015
ПО ЗАДЪЛЖИТЕЛНА ЗАСТРАХОВКА
"ПРОФЕСИОНАЛНА ОТГОВОРНОСТ НА УЧАСТНИЦИТЕ В ПРОЕКТИРАНЕТО И СТРОИТЕЛСТВОТО"

"ДЗИ - ОБЩО ЗАСТРАХОВАНЕ" ЕАД, Главна агенция Монтана, АДРЕС гр.Монтана, УЛ"ЮЛИУС ИРАСЕК " № 10 НА ОСНОВАНИЕ ПЛАТЕНА ПРЕМИЯ ПРИЕМА ДА ЗАСТРАХОВА В РАМКИТЕ НА ЛИМИТИТЕ, СРОКОВЕТЕ И УСЛОВИЯТА НА НАСТОЯЩАТА ПОЛИЦА:

ЗАСТРАХОВАН:	Име: ДЕНИЦА НАНЕВА ВАТАШКА ЕГН: 7312286492 Адрес: Домашен: гр.София, жк.Стрелбище, бл.13А, вх.В, ап.64 Представлявано от:
ПРЕДМЕТ НА ЗАСТРАХОВКАТА:	Професионалната отговорност на Застрахования за вреди, причинени на другите участници в строителството и/или на други трети лица вследствие на неправомерни действия или бездействия на Застрахования, извършени при или по повод осъществяване на професионалната му дейност.
ЗАСТРАХОВАТЕЛНО ПОКРИТИЕ:	Съгласно приложените Общи условия на задължителна застраховка "Професионална отговорност на участниците в проектирането и строителството" и Клауза "Професионална отговорност на проектанта"
ПРОФЕСИОНАЛНА ДЕЙНОСТ НА ЗАСТРАХОВАНИЯ:	Изработване на инвестиционни проекти за обекти от първа категория и всяка по-ниска категория, съгласно действащото законодателство.
ЛИМИТИ НА ОТГОВОРНОСТ:	Лимит за един иск: 150,000 лв. Лимит за всички искове: 300,000 лв.
САМОУЧАСТИЕ НА ЗАСТРАХОВАНИЯ:	Не се прилага.
СРОК НА ЗАСТРАХОВКАТА:	1 година **НАЧАЛО:** 00:00 часа на 01.10.2015 г. **КРАЙ:** 24:00 часа на 30.09.2016 г.
РЕТРОАКТИВНА ДАТА:	01.10.2010
ЗАСТРАХОВАТЕЛНА ПРЕМИЯ:	330.00 лв. *Словом:* триста тридесет лв.

ВНОСКИ:	I-ва вноска	II-ра вноска	
ДАТА:	30.09.2015	31.03.2016	
РАЗМЕР НА ВНОСКАТА:	165.00 лв.	165.00 лв.	
ДАНЪК 2% ВЪРХУ ЗП:	3.30 лв.	3.30 лв.	
ОБЩА СУМА: (ВНОСКА + ДАНЪК 2% ВЪРХУ ЗП)	168.30 лв.	168.30 лв.	
ОБЩ ДЪЛЖИМ ДАНЪК ВЪРХУ ЗП:		6.60 лв.	*Словом:* шест и 0.60 лв.
ОБЩА ДЪЛЖИМА СУМА: (ДЪЛЖИМА ЗАСТРАХОВАТЕЛНА ПРЕМИЯ + ДАНЪК 2% ВЪРХУ ЗП)		336.60 лв.	*Словом:* триста тридесет и шест и 0.60 лв.

СПЕЦИАЛНИ ДОГОВОРЕНОСТИ: Ако след сключване на застраховката Застрахованият започне да осъществява дейност, свързана с категория строежи, за които са предвидени по-високи минимални лимити на отговорност, той е длъжен да уведоми Застрахователя съгласно т.15.2.от ОУ на задължителна застраховка "Професионална отговорност на участниците в проектирането и строителството" и да сключи анекс за увеличаване на лимитите по застрахователния договор срещу заплащане на допълнителна премия.

При неплащане на разсрочена вноска от застрахователната премия на падежа, застрахователната полица се прекратява след изтичането на 15 - дневен срок от датата на падежа на разсрочената вноска.

01-10-2015 14:11:25 JA09436

Застрахованият декларира, че: 1. Застрахователят му е предоставил информацията по чл.185/1/ от КЗ преди сключване на настоящия договор; 2. Е информиран от застрахователя за обстоятелствата по чл. 19 от ЗЗЛД, получил е Приложение 1, съдържащо информация съгласно ЗЗЛД; предоставя доброволно личните си данни като условие за сключване на договор със застрахователя и във връзка изпълнението на задълженията му като страна по възникналото правоотношение; дава изричното си съгласие застрахователят да обработва предоставените от него лични данни, да изисква и получава от трети лица негови лични данни, обработвани от тях в качеството им на администратори, да използва личните му данни за предлагане на застрахователни услуги по директен начин и за проучване относно предлаганите застрахователни продукти и услуги, да предоставя личните му данни на трети лица.

Застрахованият декларира, че е запознат и приема приложените Общи условия на задължителна застраховка "Професионална отговорност на участниците в проектирането и строителството" и условията на Клауза "Професионална отговорност на проектанта." на "ДЗИ - ОБЩО ЗАСТРАХОВАНЕ" ЕАД, които заедно с попълненото Заявление-въпросник са неразделна част от настоящата полица.

При настъпване на застрахователно събитие по настоящата полица следва да уведомите Застрахователя писмено на адрес: "ДЗИ - ОБЩО ЗАСТРАХОВАНЕ" ЕАД, Централно управление, гр.София 1000, ул."Г.Бенковски" №3, тел.: (02) 902 72 26 и (02) 981 57 99, e-mail: otgovornosti_claims@dzi.bg.

Настоящата полица се издава в два еднообразни екземпляра - по един за Застрахователя и за Застрахования.

Дата и място на сключване: 30.09.2015 г. гр.Монтана

ЗА
"ДЗИ - ОБЩО ЗАСТРАХОВАНЕ" ЕАД: .....
/подпис и печат/

ЗА
ЗАСТРАХОВАНИЯ: .....
/име, подпис, печат/

Данни за застрахователния посредник:
АЙ ЕНД ДЖИ ИНШУРЪНС БРОКЕРС ООД
гр.София, ул.Янтра 3Б
11199334

01-10-2015 14:11:25 JA09436

"ДЗИ - Общо застраховане" ЕАД
ЕИК: 121718407
София 1000, ул."Г. Бенковски" 3
Главна Агенция (Агенция): Главна агенция Монтана

ДЗИ
Денонощен контактен център 0700 16 166
www.dzi.bg

СМЕТКА № **15100510803681** / 05.10.2015 10:47
за платена застрахователна премия/вноска/такса по полица № **212215111000010** / 30.09.2015

Застрахован / Застраховащ: ДЕНИЦА НАНЕВА ВАТАШКА
ЕГН/ЕИК: 7312286492
Данни за обекта: Отговорност

Основание	Поредност на вноската	Дата от	Дата до	Дължима сума в лв. по вноска/ застрахователна премия	ДЗП 2% лв.	ОБЩО лв.
Вноска	1	01-10-2015	31-03-2016	165.00	3.30	168.30
				Общо дължима сума по сметката в лева:		168.30
				Словом: сто шестдесет и осем и 0.30, лева		

Начин на плащане: в брой
Дата на плащане: 05.10.2015

За Застрахователя: / подпис и печат /

За Застрахования / Застраховащия: / подпис и печат /

ДЕНИЦА НАНЕВА ВАТАШКА
ЕГН/ЕИК: 7312286492

Посредник: АЙ ЕНД ДЖИ ИНШУРЪНС БРОКЕРС ООД Участък: 11199334
Издал: ВК03147

Сметката е отпечатана на: 05.10.2015, 10:47 часа от потребител: ВК03147

ЗАСТРАХОВАТЕЛНО ПОКРИТИЕ: Съгласно приложените Общи условия на задължителна застраховка "Професионална отговорност на участниците в проектирането и строителството" и Клауза "Професионална отговорност на проектанта"

ПРОФЕСИОНАЛНА ДЕЙНОСТ НА ЗАСТРАХОВАНИЯ: Изработване на инвестиционни проекти за обекти от първа категория и всяка по-ниска категория, съгласно действащото законодателство.

ЛИМИТИ НА ОТГОВОРНОСТ:
Лимит за един иск: 150,000 лв.
Лимит за всички искове: 300,000 лв.

САМОУЧАСТИЕ НА ЗАСТРАХОВАНИЯ: Не се прилага.

СРОК НА ЗАСТРАХОВКАТА: 1 година

НАЧАЛО: 00:00 часа на 01.10.2015 г.

КРАЙ: 24:00 часа на 30.09.2016 г.

РЕТРОАКТИВНА ДАТА: 01.10.2010

ЗАСТРАХОВАТЕЛНА ПРЕМИЯ: 330.00 лв. *Словом:* триста тридесет лв.

ВНОСКИ:	I-ва вноска	II-ра вноска
ДАТА:	30.09.2015	31.03.2016
РАЗМЕР НА ВНОСКАТА:	165.00 лв.	165.00 лв.
ДАНЪК 2% ВЪРХУ ЗП:	3.30 лв.	3.30 лв.
ОБЩА СУМА: (ВНОСКА + ДАНЪК 2% ВЪРХУ ЗП)	168.30 лв.	168.30 лв.

ОБЩ ДЪЛЖИМ ДАНЪК ВЪРХУ ЗП: 6.60 лв. *Словом:* шест и 0.60 лв.

ОБЩА ДЪЛЖИМА СУМА: (ДЪЛЖИМА ЗАСТРАХОВАТЕЛНА ПРЕМИЯ + ДАНЪК 2% ВЪРХУ ЗП) 336.60 лв. *Словом:* триста тридесет и шест и 0.60 лв.

СПЕЦИАЛНИ ДОГОВОРЕНОСТИ: Ако след сключване на застраховката Застрахованият започне да осъществява дейност, свързана с категория строежи, за които са предвидени по-високи минимални лимити на отговорност, той е длъжен да уведоми Застрахователя съгласно т.15.2.от ОУ на задължителна застраховка "Професионална отговорност на участниците в проектирането и строителството" и да сключи анекс за увеличаване на лимитите по застрахователния договор срещу заплащане на допълнителна премия.

При неплащане на разсрочена вноска от застрахователната премия на падежа, застрахователната полица се прекратява след изтичането на 15 - дневен срок от датата на падежа на разсрочената вноска.

01-10-2015 14:11:25 JA09436

ОБЩИНА БЛАГОЕВГРАД

ДЕКЛАРАЦИЯ

Долуподписаната Пенчо Евгениев Пенчев,
в качеството ми на Ръководител на екипа - Архитект,
В офертата на „Росатом“ ЕООД
участник в открита процедура за възлагане на обществена поръчка с предмет: „Изпълнение на Инженеринг - проектиране и изпълнение на СМР, етап IV – ти - 70 обособени позиции и изпълнение на СМР за 3 бр. сгради - 3 ОП - общо 73 обособени позиции във връзка с реализацията на Националната програма за енергийна ефективност на многофамилните жилищни сгради на територията на община Благоевград, по обособени позиции

Обособена позиция №2. Многофамилни жилищни сгради – блок № 127 и № 128, с административен адрес ж.к. “Еленово”

ДЕКЛАРИРАМ:

В случай, че Застраховката за професионална отговорност на участниците в строителството и проектирането но чл. 171 от ЗУТ изтече преди изтичане на договора и 30 дни след него, то действието й ще бъде подновено със срок не по-малък от срока на договора и 30 дни след изтичането му.

Известно ми е, че за неверни данни нося наказателна отговорност по чл. 313 от Наказателния кодекс.

15.08.2016 г.

Декларатор:.....

ОБЩИНА БЛАГОЕВГРАД

ДЕКЛАРАЦИЯ

Долуподписаната Зорница Димитрова Тодорова-Петрова,
в качеството ми на Проектант по част „Конструктивна" , Проектант по част „Пожарна безопасност", Проектант по част „ПБЗ" и Проектант по част „Управление на отпадъците"
В офертата на „Росатом" ЕООД
участник в открита процедура за възлагане на обществена поръчка с предмет: „Изпълнение на Инженеринг - проектиране и изпълнение на СМР, етап IV – ти - 70 обособени позиции и изпълнение на СМР за 3 бр. сгради - 3 ОП - общо 73 обособени позиции във връзка с реализацията на Националната програма за енергийна ефективност на многофамилните жилищни сгради на територията на община Благоевград, по обособени позиции

Обособена позиция №2. Многофамилни жилищни сгради – блок № 127 и № 128, с административен адрес ж.к. "Еленово"

ДЕКЛАРИРАМ:

В случай, че Застраховката за професионална отговорност на участниците в строителството и проектирането но чл. 171 от ЗУТ изтече преди изтичане на договора и 30 дни след него, то действието й ще бъде подновено със срок не по-малък от срока на договора и 30 дни след изтичането му.

Известно ми е, че за неверни данни нося наказателна отговорност по чл. 313 от Наказателния кодекс.

15.08.2016 г.

Декларатор:.....

ОБЩИНА БЛАГОЕВГРАД

ДЕКЛАРАЦИЯ

Долуподписаната Зорница Валериева Иванова,
в качеството ми на Проектант по част "ВиК"
В офертата на „Росатом“ ЕООД
участник в открита процедура за възлагане на обществена поръчка с предмет: „Изпълнение на Инженеринг - проектиране и изпълнение на СМР, етап IV – ти - 70 обособени позиции и изпълнение на СМР за 3 бр. сгради - 3 ОП - общо 73 обособени позиции във връзка с реализацията на Националната програма за енергийна ефективност на многофамилните жилищни сгради на територията на община Благоевград, по обособени позиции

Обособена позиция №2. Многофамилни жилищни сгради – блок № 127 и № 128, с административен адрес ж.к. “Еленово”

ДЕКЛАРИРАМ:

В случай, че Застраховката за професионална отговорност на участниците в строителството и проектирането но чл. 171 от ЗУТ изтече преди изтичане на договора и 30 дни след него, то действието й ще бъде подновено със срок не по-малък от срока на договора и 30 дни след изтичането му.

Известно ми е, че за неверни данни нося наказателна отговорност по чл. 313 от Наказателния кодекс.

15.08.2016 г.

Декларатор:.....

ОБЩИНА БЛАГОЕВГРАД

ДЕКЛАРАЦИЯ

Долуподписаната Деница Нанева Ваташка,
в качеството ми на Проектант по част „Електро"
В офертата на „Росатом" ЕООД
участник в открита процедура за възлагане на обществена поръчка с предмет: „Изпълнение на Инженеринг - проектиране и изпълнение на СМР, етап IV – ти - 70 обособени позиции и изпълнение на СМР за 3 бр. сгради - 3 ОП - общо 73 обособени позиции във връзка с реализацията на Националната програма за енергийна ефективност на многофамилните жилищни сгради на територията на община Благоевград, по обособени позиции

Обособена позиция №2. Многофамилни жилищни сгради – блок № 127 и № 128, с административен адрес ж.к. "Еленово"

ДЕКЛАРИРАМ:

В случай, че Застраховката за професионална отговорност на участниците в строителството и проектирането но чл. 171 от ЗУТ изтече преди изтичане на договора и 30 дни след него, то действието й ще бъде подновено със срок не по-малък от срока на договора и 30 дни след изтичането му.

Известно ми е, че за неверни данни нося наказателна отговорност по чл. 313 от Наказателния кодекс.

15.08.2016 г.

Декларатор:.....

ОБЩИНА БЛАГОЕВГРАД

ДЕКЛАРАЦИЯ

Долуподписаната Румяна Несторова Кирилова,
в качеството ми на Проектант по част „ОВК" и част „Енергийна ефективност"
В офертата на „Росатом" ЕООД
участник в открита процедура за възлагане на обществена поръчка с предмет: „Изпълнение на Инженеринг - проектиране и изпълнение на СМР, етап IV – ти - 70 обособени позиции и изпълнение на СМР за 3 бр. сгради - 3 ОП - общо 73 обособени позиции във връзка с реализацията на Националната програма за енергийна ефективност на многофамилните жилищни сгради на територията на община Благоевград, по обособени позиции

Обособена позиция №2. Многофамилни жилищни сгради – блок № 127 и № 128, с административен адрес ж.к. "Еленово"

ДЕКЛАРИРАМ:

В случай, че Застраховката за професионална отговорност на участниците в строителството и проектирането но чл. 171 от ЗУТ изтече преди изтичане на договора и 30 дни след него, то действието й ще бъде подновено със срок не по-малък от срока на договора и 30 дни след изтичането му.

Известно ми е, че за неверни данни нося наказателна отговорност по чл. 313 от Наказателния кодекс.

15.08.2016 г.

Декларатор:.....

87

ОБЩИНА БЛАГОЕВГРАД

ДЕКЛАРАЦИЯ

Долуподписаният Найден Недков Неделчев, с лична карта № 603862652, изд. на 11.11.2008г. от МВР Варна, с ЕГН 8308155025 в качеството ми на Управител,

на „РОСАТОМ“ ЕООД, участник в открита процедура за възлагане на обществена поръчка с предмет: „Изпълнение на Инженеринг - проектиране и изпълнение на СМР, етап IV – ти - 70 обособени позиции и изпълнение на СМР за 3 бр. сгради - 3 ОП - общо 73 обособени позиции във връзка с реализацията на Националната програма за енергийна ефективност на многофамилните жилищни сгради на територията на община Благоевград, по обособени позиции

Обособена позиция №2. Многофамилни жилищни сгради – блок № 127 и № 128, с административен адрес ж.к. “Еленово”;

ДЕКЛАРИРАМ:

В случай, че Застраховката за професионална отговорност на участниците в строителството и проектирането но чл. 171 от ЗУТ изтече преди изтичане на договора и 30 дни след него, то действието ѝ ще бъде подновено със срок не по-малък от срока на договора и 30 дни след изтичането му.

Известно ми е, че за неверни данни нося наказателна отговорност по чл. 313 от Наказателния кодекс.

Дата: 15.08.2016г.

Декларатор:.....

28

Армеец

0000427103

ЗАСТРАХОВАТЕЛНА ПОЛИЦА № 16 130 1317 0000427103

Застраховка "Професионална отговорност на участниците в проектирането и строителството"

На основание Въпросно предложение и съгласно Общите условия на застраховка "Професионална отговорност на участниците в проектирането и строителството" при платена застрахователна премия ЗАД "Армеец" приема за застраховане професионалната отговорност на

Застрахован: "РОСАТОМ" ЕООД, ЕИК 202125517

гр. Варна, ул. "Цеслец" №4, ет.6, ап.11

(адрес, вид на дейност, телефон, факс, E-mail)

Представляван от: Найден Недков Недялчев - управител

(трите имена, длъжност)

Професионална дейност: ☐ Проектант ☐ Консултант А ☐ Консултант Б ■ Строител ☐ Лице, упражняващо строителен надзор ☐ Лице, упражняващо технически контрол

Консултант А - консултант, извършващ оценка на съществуващите на инвестиционните обекти

Консултант Б - консултант, извършващ строителен надзор

Застрахователно покритие: ■ Клауза А - за всички обекти по чл. 281 ал. 3 ЗУТ ☐ Клауза Б - само за един обект по чл. 175 ал. 4 от ЗУТ

Строителен обект: (само за Клауза Б)

(местонахождение, адрес)

Лимити на отговорност (в лева):	Дейност 1: СТРОИТЕЛ	Дейност 2:	Дейност 3:
Лимит за едно събитие, в т.ч.:	200 000,00		
лимит за имуществени вреди			
лимит за неимуществени вреди			
лимит за едно умряло лице			
Общ лимит на отговорност	400 000,00		

Съучастие на застрахованите:

Срок на застраховката: 12 месеца от 00.00 часа на 23.02.2016 г. до 24.00 часа на 22.02.2017 г.

Ретроактивна дата: 10 г.

Застрахователят плаща в срок до 90 дни от момента, в който застрахованото лице е предявило писмена претенция за обезщетение, придружена с всички документи, изискуеми съгласно Общите условия.

Застрахователна премия: 400,00 лева; **2% ДЗИ:** 8,00 лева; **ОБЩО ДЪЛЖИМА СУМА:** 408,00 лева,

словом: Четиристотин и осем лв.

Начин на плащане: ■ еднократно ☐ разсрочено ☐ в брой ☐ по банков път

Вноска / Падеж	I-ва/ 22.02.2016 г.	II-ра:	III-та:	IV-та:
Премия, лв:	400,00			
2% ДЗИ в лв:	8,00			
Обща сума в лв:	408,00			

В случаите на разсрочено плащане вноските от застрахователната премия се плащат в срок, посочен в Полицата. При неплащане на разсрочена вноска от застрахователната премия застрахователят договорът се прекратява в 24.00 часа на тридесетия ден от датата на падежа на неплатената разсрочена вноска.

Дата и място на издаване на полицата: 22.02.2016 год. гр. Варна

Неотделима Полица. Приложими продължителност. Общите условия на застраховка "Професионална отговорност на участниците в проектирането и строителството", клауза Добавъци и другите приложими клаузи от застрахователната полица са неразделна част от нея.

Застрахователен посредник: "Новис брокер" ООД, гр. Варна, ж.к. "Трошево" бл.12, вх.Д, ап.58, 13090168/

(наименование, код)

Получих Общите условия на застраховка "Професионална отговорност на участниците в проектирането и строителството" и съм запознат с тях и клаузите, които са приложени.

Застрахован: Застраховател:

Образец № 18

ДЕКЛАРАЦИЯ
ЗА ТЕХНИЧЕСКА СПЕЦИФИКАЦИЯ НА МАТЕРИАЛИТЕ

„РОСАТОМ" ЕООД, участник в процедура за възлагане на обществена поръчка с предмет: участник в открита процедура за възлагане на обществена поръчка с предмет: **„Изпълнение на Инженеринг - проектиране и изпълнение на СМР, етап IV – ти - 70 обособени позиции и изпълнение на СМР за 3 бр. сгради - 3 ОП - общо 73 обособени позиции във връзка с реализацията на Националната програма за енергийна ефективност на многофамилните жилищни сгради на територията на община Благоевград.**

Обособена позиция №2. Многофамилни жилищни сгради – блок № 127 и № 128, с административен адрес ж.к. "Еленово"

№ по ред	Вид материал	Мярка	Количество
1	дълбокопроникващ грунд, преди шпакловка с мрежа по фасади	m²	250,00
2	топлоизолационна система тип XPS с деб 10см (вкл.грунд, лепило, дюбелине, арм. мрежа, ъглови профили и шпакловка и цветна мазилка тип "мозайка") в/у сутеренни стени	m²	237,28
3	тип EPS с деб 10см, (вкл. грунд, лепило,дюб,арм. мрежа, ъглови проф., шпакл.)	m²	2 874,70
4	топлоизолационна система тип EPS с деб 5см (вкл. грунд, лепило,дюбели, арм. мрежа, ъглови проф., шпакловка и цветна екст. мазилка)	m²	88,00
5	топлоизолационна система тип EPS с деб 2см, (вкл. грунд, лепило,дюбели, арм. мрежа, ъглови проф., шпакловка)	m	1 710,00
6	PVC петкамерна дограма с двоен стъклопакет	m²	284,20
7	Al входни врати	m²	13,75
8	термопанели(полиуретан)	m²	17,50
9	двупластова хидроизолационна система от рулонна битумно-полимерна мембрана	m²	490,00
10	енергоспестяващо (LED) осветление (LED)	к-т	2,00
11	мълниезащитната и заземителна инсталация	бр.	2,00
12	латекс	m²	1 100,00
13	врата със степен на огнеустойчивост EI90	бр.	2,00

Към декларацията прилагам следните сертификати за съответствие:

1.Бял или пигментиран грунд-Декларация за съответствие-"ЛИКАТА+ГРЕУТОЛ" ООД
2. Топлоизолация XPS 20мм за стени, 30-40 мм за стени и покриви, 50-60-70-80-100 мм за стени и покриви-Декларация за експлоатационни характеристики-Фибротехника Хелас СА
3. Топлоизолационна система EPS-Декларация за експлоатационни показатели-"ЛИКАТА+ГРЕУТОЛ" ООД

4. Лепило за топлоизолация, еластична смес, подсилена с армиращи полипропиленови фибри-Декларация за експлоатационни показатели-"ЛИКАТА+ГРЕУТОЛ ПРОДАКШЪН" ООД
5. Лепило - шпакловъчна смес за топлоизолационни плоскости (EPS, XPS)- Декларация за експлоатационни показатели-"ЛИКАТА+ГРЕУТОЛ ПРОДАКШЪН" ООД
6. Водооткапващ профил с мрежа-Декларация за произход-"ДЖИ ПЛАСТ" ООД
7. Дюбел с пластмасова игла-Декларация за съответствие-"ЛИКАТА+ГРЕУТОЛ" ООД
8. Стъклофибърна мрежа-Декларация за съответствие-"ЛИКАТА+ГРЕУТОЛ" ООД
9. Пластмасов ъгъл с мрежа-Декларация за произход- "ДЖИ ПЛАСТ" ООД
10. PVC профили за врати и прозорци-Декларация за експлоатационни показатели-"Профилинк" ООД
11. Външни алуминиеви врати-Декларация за съответствие-"ТМ-ПЛАСТ" ЕООД
12. Термопанели (полиуретан)- Декларация за експлоатационни показатели-Технопанел
13. Хидроизолационна мембрана- Декларация за експлоатационни показатели-Изола Петров
14. Енергоспестяващи лампи- Декларация за съответствие- "ЕЛБИ ЛАЙТ" ЕООД
15. Мълниезащита с изпреварващо действие- Декларация за съответствие- LIVA GRUP LTD
16. Мълниеприемник с изпреварващо действие- Декларация за съответствие- "Индустриал Солушънс" ООД
17. Латекс- Декларация за съответствие- „Мегахим“АД
18. Врати- Декларация за съответствие- ПУЕРТАС ПАДИЯ С.Л.

УЧАСТНИК:.....
/подпис, печат/

licata+greutol®
costruirericostruirerecuperare

ЛИКАТА+ГРЕУТОЛ ООД
1528 София
ул. Неделчо Бончев № 10
тел./факс +359-2-9744433
bulgaria@licatagreutol.com

ДЕКЛАРАЦИЯ ЗА СЪОТВЕТСТВИЕ

Долуподписаният Иван Костадинов Стоянов като управител на ЛИКАТА+ГРЕУТОЛ ООД, гр. София, ж.к. Илинден, бл. 12, вх. 1, ет. 3, ап. 6, вписано в търговския регистър към 04.09.2012 г., с ЕИК 202215110, декларирам на собствена отговорност, че продуктът, (пълна буквена класификация, съгласно UNI 8681):

ISOLANTE LG – бял или пигментиран грунд, за импрегниране на повърхности, на вододисперсионна основа, еднокомпонентен, въздушно съхнене, матов, за зидани основи, на базата на акрилни полимери и други добавки, класифицира се чрез код

G0 – B – 0 – A – 2 – A3 – FD

произведен в Италия, от Licata + Greutol S.r.l.,
с адрес Via A. De Gasperi, nr. 155, 92024 Canicatti' (AG),
в завода им Via delle Gere, 24040 Pognano (Bg) Italia,

за който се отнася тази декларация, е произведен в условията на въведена и поддържана от производителя система за производствен контрол **ISO 9001:2000, сертификат № 7050/02/S, издаден от RINA**

и отговаря на изискванията на

UNI EN 1015-19:2000
UNI EN 1062- 3:2001

Максимално съдържание за ЕС на летливи органични съединения (ЛОС) съгласно норма 2004/42/CE за праймер (кат. A/g): 30 г/л (2010). Праймерът съдържа не повече от 30 гр/л летливи органични съединения (ЛОС).

Декларирам, че ми е известна отговорността, която нося съгласно чл. 313 от НК.

Управител:
/Иван Стоянов/

София, юли 2016

Фибротермика

Фиброгрей xps

Декларация за експлоатационни характеристики No 102-GP1

1. Уникален идентификационен код на типа продукт a) XPS-EN 13164-T1 -CS(10/Y)180-DS(TH)-WL(T)0,7-WD(V)3 b) XPS-EN13164-T1 -CS(10/Y)200-DS(TH)-WL(T)0,7-WD(V)3 c) XPS-EN13164-T1 -CS(10/Y)250-DS(TH)-WL(T)0,7-WD(V)3
2. Тип: a)Фиброгрей 20mm за стени b)Фиброгрей 30mm-40mm за стени и покриви
c) Фиброгрей 50mm-60mm-70mm-80mm-100mm за стени и покриви
3. Предвидена употреба или употреби на строителния продукт в съответствие с приложимата хармонизирана техническа спецификация: EN 13164:2012 - Топлоизолация за Сгради

4. Име и адрес за контакт на производителя Фибротехника Хелас СА Севасти-Плериа-Гърция									
5. Система за оценка и проверка на постоянството на експлоатационните показатели на строителния продукт: Система 3									
6. Име и идентификационен номер на нотифицирания орган: I.G. (№ 0407)									
7. Основни характеристики EN 13164:2008				Символ				Експлоатационни характеристики	
Толеранси в размерите				T				1	
Якост на натиск				CS(10\Y) [kPa]				a) 180 b)200 c)250	
Издръжливост на опън				TR[kPa]				NPD	
Горимост				Euroclass				E	
Продължително нажежаване при горене								NPD	
Акустичен индекс на поглъщане								NPD	
Водопропускливост	Дългосрочно водопоглъщане при пълно потапяне			WL(T) [vol%]				0,7	
	Дългосрочно водопоглъщане чрез дифузия			WD(V) [vol%l				3	
Трансмисия на водни пари	Фактор на устойчивост при дифузия на водни пари			MU				a)50 b)50 c)100	
Устойчивост на якостта на натиск срещу топлина, атмосферни влияния, стареене / деградация	Приплъзване при натиск			CC (2/1,5/50)				NPD	
Дълготрайност на огнеустойчивост срещу топлина, атмосферни влияния, стареене / разграждане	Характеристиките на огнеустойчивост на XPS не се променят с времето								
Термично съпротивление и коефициент на топлопроводност				виж по-горе за RD и AD					
Дълготрайност на термична устойчивост срещу топлина, атмосферни влияния, стареене / разграждане	Резистентност на замразяване-размразяване след продължителен воден дифузен тест			FTCD				NPD	
	Резистентност замразяване размразяване след продължително водопоглъщане			FTCI				NPD	
	Стабилност на размерите при определени стойности на температурата и влажността			DS				(70,90) (s5%)	
	Деформация при определено натоварване			DLT				NPD	
Опасни субстанции	Отделяне на опасни вещества на вътрешната среда							-	
Дебелина -dN [mm]	20	30	40	50	60	70	80	100	
Термично съпротивление -Ro [(m²-K)/W	0,66	0,96	1.29	1,56	1.67	2,18	2,50	3,12	
Топлопроводимост -λo [W/(m-K)]	0.030	0,031		0,032					

Мениджър по осигуряване на качеството
Димитриос Крайопулос
Подпис – не се чете
Дата на издаване: 01.07.2013

ЛИКАТА+ГРЕУТОЛ ООД
1528 София
ул. Неделчо Бончев № 10
тел. 02-9744433
bulgaria@licatagreutol.com

ДЕКЛАРАЦИЯ ЗА ЕКСПЛОАТАЦИОННИ ПОКАЗАТЕЛИ

1. Уникален идентификационен код на типа продукт:**EPS БДС EN 13163 – T2-L2-W2-P4-S2-BS115-CS(10)60-DS(70,-)1-TR100-WL(T)1-MU № ПИТ-ЕС-009-17**
2. Тип, партиден или сериен номер или друг елемент, който позволява да се идентифицира строителният продукт съгласно изискванията на член 11/параграф 4 – **EPS F 13-15** *(виж печата върху стековете).*
3. Предвидена употреба или употреби на строителния продукт в съответствие с приложимата хармонизирана спецификация, както е предвидено от производителя: ***плочи от експандиран пенополистирен за полагане топлоизолация на сгради***.
4. Име, регистрирано търговско наименование или регистрирана търговска марка и адрес за контакт на производителя съгласно изисквания на чл. 11/параграф 5 – **„ТЕРМОБИЛД" ООД гр. СОФИЯ** ж. к. „Гара Искър", ул. „Любен Кондаков" № 5. Продукт EPS марка ***„LICATA+GREUTOL"***, произведен за Ликата+Греутол ООД.
5. Когато е приложимо, име и адрес за контакт на упълномощения представител, чието пълномощие включва задачите посочени в чл. 12/параграф 2: - ***неприложимо***
6. Система или системи за оценяване и проверка на постоянството на експлоатационните показатели на строителния продукт, които са изложени в *„Протокол от първоначално изпитване на типа на продукта по система 3"* № ПИТ-ЕС-009-17/28.01.2013 година. *Система 3 – коефициент на топлопроводност при t = 10^0 C - W/m.K - БДС EN 12667 –* ***λ 0,029***
7. Нотифициран орган: ***НАУЧНО-ИЗСЛЕДОВАТЕЛСКИ ИНСТИТУТ ПО СТРОИТЕЛНИ МАТЕРИАЛИ" ЕООД*** – сертификат № 47 ЛИ – извършва изпитване в резултат на което издава „Протокол от първоначално изпитване на продукта по система 3.
8. Европейска техническа оценка - *неприложимо*
9. Декларирани експлоатационни показатели съгласно БДС EN 131 63:2008.

Протокол от изпитване № ПИТ-ЕС-009-17/28.01.2013 година

Подписано за и от името на производителя:

Управител на Ликата+Греутол ООД:
/Иван Стоянов/

София, юли 2016 г.

licata+greutol production

ДЕКЛАРАЦИЯ ЗА ЕКСПЛОАТАЦИОННИ ПОКАЗАТЕЛИ
№ 002-CPR-...../.../....

1. Уникален идентификационен код на типа продукт:

GREURASO KOLL

Лепило за топлоизолация, еластична смес, подсилена с армиращи полипропиленови фибри

2. Предвидена употреба / употреби:

За лепене на топлоизолационни плочи от EPS и XPS

3. Производител:

ЛИКАТА+ГРЕУТОЛ ПРОДАКШЪН ООД
Керамична фабрика, кв.Сарафово, гр.Бургас
Tel. 056 / 868 301, Fax: 056 / 868 301
e-mail: licata.greutol@abv.bg

4. Система/системи за оценяване и проверка на постоянството на експлоатационните показатели

Система 3

5. Хармонизиран стардарт:

БДС EN 998-1:2010; БДС EN 12004:2007+A1;2012; ETAG-004 (EOTA):2011

Изпитвателна лаборатория за строителни материали към нотифициран орган за оценяване съответствието на строителни продукти – НИИСМ ЕООД NB 1950 на Европейската комисия, извърши определянето на типа на продукта въз основа на изпитване на типа, основано на проби, взети от производителя и издаде Протокол от първоначално изпитване на типа ПИ №1332/07.12.2015 г

6. Декларирани експлоатационни показатели:

Съществени характеристики	Експлоатацион-ни показатели	Хармонизирана техническа спецификация
Якост на сцепление с основата (бетонова повърхност)	**> 250 кРа**	ETAG-004 (EOTA):2011
Якост на сцепление на лепило-шпакловъчния състав с EPS-плоча - след 28 дни при нормални условия - след 3 цикъла на кондициониране	 **> 80 кРа** **> 80 кРа**	 ETAG-004 (EOTA):2011 БДС EN 13499:2004
Якост на сцепление на лепило-шпакловъчния състав с XPS-плоча - след 28 дни при нормални условия - след 3 цикъла на кондициониране	 **> 80 кРа** **> 80 кРа**	 ETAG-004 (EOTA):2011 БДС EN 13499:2004
Якост на сцепление на основното покритие (с армировка) с EPS-плоча - след 28 дни при нормални условия - след 3 цикъла на кондициониране	 **> 80 кРа** **> 80 кРа**	 ETAG-004 (EOTA):2011 БДС EN 13499:2004
Якост на сцепление на основното покритие (с армировка) с XPS-плоча - след 28 дни при нормални условия - след 3 цикъла на кондициониране	 **> 80 кРа** **> 80 кРа**	 ETAG-004 (EOTA):2011 БДС EN 13499:2004
Реакция на огън	**A1**	т.т. 4.4 БДС EN 12004:2007+A1:2015
Число на дифузионно съпротивление на водни пари	**5/20** μ	
Коефициент на топлопроводност в сухо състояние, $\lambda_{10,dry}$	**0,44** W/(mK)	
Капилярна абсорбция на вода	**0,85** kg/m^2*min^{0,5} **W 0**	БДС EN 998-1:2010
Плътност във втвърдено състояние	**1390** kg/m^3	

7. Експлоатационните показатели на продукта, посочени в по-горе, са в съответствие с декларираните експлоатационни показатели. Настоящата декларация за експлоатационни показатели се издава в съответствие с Регламент (ЕС) № 305/2011, като отговорността за нея се носи изцяло от посочения по-горе производител.

София, 11 юли 2016 г.

Подписано за и от името на производителя от:

Бургас, .../...../..... г.

Изпълнителен Директор:
Светлин Куртлаков

licata+greutol production

ДЕКЛАРАЦИЯ ЗА ЕКСПЛОАТАЦИОННИ ПОКАЗАТЕЛИ
№ 001-CPR-...../...../.....

1. Уникален идентификационен код на типа продукт:
GREURASO
2. Предвидена употреба / употреби:
Лепило-шпакловъчна смес за топлоизолационни плоскости (EPS, XPS)
3. Производител:
ЛИКАТА+ГРЕУТОЛ ПРОДАКШЪН ООД
Керамична фабрика, кв.Сарафово, гр.Бургас
Tel. 056 / 868 301, Fax: 056 / 868 301
e-mail: licata.greutol@abv.bg
4. Система/системи за оценяване и проверка на постоянството на експлоатационните показатели
Система 3
5. Хармонизиран стардарт:
БДС EN 998-1:2010; БДС EN 12004:2007+A1;2012; ETAG-004 (EOTA):2011

Нотифициран орган за оценяване съответствието на строителни продукти NB 1950 извърши определянето на типа на продукта въз основа на изпитване на типа, основано на проби, взети от производителя и издаде Протокол от първоначално изпитване на типа ПИ №1332/07.12.2015 г.

6. Декларирани експлоатационни показатели:

Съществени характеристики	Експлоатацион-ни показатели	Хармонизирана техническа спецификация
Якост на сцепление с основата (бетонова повърхност)	> 250 кРа	ETAG-004 (EOTA):2011
Якост на сцепление на лепило-шпакловъчния състав с EPS-плоча - след 28 дни при нормални условия - след 3 цикъла на кондициониране	 > 80 кРа > 80 кРа	 ETAG-004 (EOTA):2011 БДС EN 13499:2004
Якост на сцепление на лепило-шпакловъчния състав с XPS-плоча - след 28 дни при нормални условия - след 3 цикъла на кондициониране	 > 80 кРа > 80 кРа	 ETAG-004 (EOTA):2011 БДС EN 13499:2004
Якост на сцепление на основното покритие (с армировка) с EPS-плоча - след 28 дни при нормални условия - след 3 цикъла на кондициониране	 > 80 кРа > 80 кРа	 ETAG-004 (EOTA):2011 БДС EN 13499:2004
Якост на сцепление на основното покритие (с армировка) с XPS-плоча - след 28 дни при нормални условия - след 3 цикъла на кондициониране	 > 80 кРа > 80 кРа	 ETAG-004 (EOTA):2011 БДС EN 13499:2004
Реакция на огън	A1	т.т. 4.4 БДС EN 12004:2007+A1:2012
Число на дифузионно съпотивление на водни пари	5/20$_{\mu}$	
Коефициент на топлопроводност в сухо състояние, $\lambda_{10, dry}$	0,46 W/(mK)	БДС EN 998-1:2010
Капилярна абсорбция на вода	0,415 kg/m^2*min^{0,5} W 0	БДС EN 998-1:2010
Плътност във втвърдено състояние	1450 kg/m^3	БДС EN 998-1:2010

7. Експлоатационните показатели на продукта, посочени в по-горе, са в съответствие с декларираните експлоатационни показатели. Настоящата декларация за експлоатационни показатели се издава в съответствие с Регламент (ЕС) № 305/2011, като отговорността за нея се носи изцяло от посочения по-горе производител.

София, 11 юли 2016 г.

Подписано за и от името на производителя от:

Бургас, .../...../..... г.

Изпълнителен Директор:
Светлин Куртлаков

ЛИКАТА ГРЕУТОЛ ПРОДАКШЪН ООД

„ДЖИ ПЛАСТ" ООД

Декларация за произход

Водооткапващ профил с мрежа

Ние, „Джи Пласт"ООД потвърждаваме:
Контрол на производителя „САМ-2011"ЕООД съгласно EN ISO 9001:2008

Име на продукта: ***Водооткапващ профил с мрежа***

Приложение : PVC профил с водооткапващ ръб за целево отвеждане на дъждовната вода и прецизно оформяне на излизащи от фасадата хоризонтални ръбове

Технически данни:
Ширина на ивицата мрежа: 12,5/12,5см или 10/10см
Дължина на профила: 2 метра или 2,5 метра
Клас на горимост: B1, съгласно DIN 4102

Състав: Профилът е изработен от твърдо PVC S5258, стабилизатор и титаниев диоксид. Мрежата е алкалоустойчива, стъклотекстилна.

„ДЖИ ПЛАСТ" ООД ВАРНА BULGARIA VARNA GI PLAST Ltd.

Варна, Сорокинала
София, 2 ноември 2015

ЛИКАТА+ГРЕУТОЛ ООД
1528 София
ул. Неделчо Бончев № 10
тел. 02 974 44 33
bulgaria@licatagreutol.com

ДЕКЛАРАЦИЯ ЗА СЪОТВЕТСТВИЕ

Долуподписаният Иван Костадинов Стоянов като управител на ЛИКАТА+ГРЕУТОЛ ООД, гр. София, ж.к. Илинден, бл. 12, вх. 1, ет. 3, ап. 6, вписано в търговския регистър към 04.09.2012 г., с ЕИК 202215110, декларирам на собствена отговорност, че продуктът:

Дюбел с пластмасова игла – 10x120, 10x140, 10x160, 10x180, за влагане в зидария за фиксиране на термоизолационни комбинирани системи с мазилка,

произведен за ЛИКАТА+ГРЕУТОЛ ООД в България, от НИДЕКС ООД, с адрес с. Копривлен, община Хаджидимово, ул. Завода № 25, за който се отнася тази декларация, е произведен в условията на въведена и поддържана от производителя система за производствен контрол **ISO 9001 & OHSAS 18001** сертификат **№ CI/156891,** издаден от **Certification International,** и съответства на изискванията на:

ТС № 178-181/30.03.2012 г. - БДС 14999-80

Характеристи на материала:

Property	Testing method	unit	Typical value
MELT FLOW RATE (230/2,16)	ISO 1133	g/10 min	4.0
YIELD STRESS	ISO 527	MPa	30
ELONGATIONAT BREAK	ISO 527	%	>200
FLEXURAL MODULUS	ISO 178	MPa	1250
YIELD STRESS	ISO 527	MPa	25
CHARPY NOTCHED IMPACT STRENGTH 23 °C	ISO 179	kJ/m^2	20.0
CHARPY NOTCHED IMPACT STRENGTH -20 °C	ISO 17	kJ/m^2	5.0
VICATA SOFTENING TEMPERATURE	ISO 306	°C	150
HDT (1,8 MPa)	ISO 75	°C	52.000

Параметри на изделие Пластмасов дюбел с пластмасова игла

Външен вид	Не се допуска наличието на чужди тела, наличинето на суров или прегорял материал или изменение в геометрията на изделието
Макс. експлоатационна температура	60 °C
Мин. експлоатационна температура	-30 °C

Готовите пордукти Пластмасов дюбел с пластмасова игла е безвреден за здравето на експлоатиращите съоръженията и сградите, върху които се прилагат.

Декларирам, че ми е известна отговорността, която нося съгласно чл. 313 от НК.

Управител:
/Иван Стоянов/

София, юли 2016

ЛИКАТА+ГРЕУТОЛ ООД
1528 София
ул. Неделчо Бончев № 10
тел./факс +359-2-9744433
bulgaria@licatagreutol.com

ДЕКЛАРАЦИЯ ЗА СЪОТВЕТСТВИЕ

Долуподписаният Иван Костадинов Стоянов, като управител на ЛИКАТА+ГРЕУТОЛ ООД, гр. София, ж.к. Илинден, бл. 12, вх. 1, ет. 3, ап. 6, вписано в търговския регистър към 04.09.2012 г., с ЕИК 202215110, декларирам на собствена отговорност, че продуктът:

Стъклофибърна мрежа GREUTHERM RETE 160

Описание	м.ед.	Стойност	Нормативи
Маса на единица площ	г/м2	160 ± 5 %	UNI 9311/4 DIN EN 12127
Апретура	тип	устойчива на алкали	
Цвят		червен	
Удължаване при скъсване	%	2 ± 5	UNI 9311/5
Устойчивост на скъсване при теглене:			
*основа	N / 5 см	≥ 2000	UNI 9311/5 EN ISO 13934.1
* вътък	N / 5 см	≥ 2000	UNI 9311/5 EN ISO 13934.1
Среден размер на бримките	мм	3,9 x 4,3	UNI 9311/3
Номинален размер на бримките	мм	4,2 x 5,5	
Номинална широчина	см	100 ± 1	UNI 9311/2 DIN EN 1773
Дължина на стандартно руло	м	50	UNI 9311/2

произведен за **Licata + Greutol Srl**, с адрес Via A. De Gasperi, nr. 155, 92024 Canicattì (AG)

за който се отнася тази декларация, е сертифициран и отговаря на изискванията на ETAG 004.

Декларирам, че ми е известна отговорността, която нося съгласно чл. 313 от НК.

Управител:
/Иван Стоянов/

София, юли 2016 г.

„ДЖИ ПЛАСТ" ООД

Декларация за произход

Пластмасов ъгъл с мрежа

Ние, „Джи Пласт"ООД потвърждаваме:
Контрол на производителя „САМ-2011"ЕООД съгласно EN ISO 9001:2008

Име на продукта: ***Пластмасов ъгъл с мрежа***

Приложение : За армиране на ъгли по фасадата, по отвори на врати и прозорци, балкони и други фасадни завършващи участъци

Технически данни: Широчина на раменете на профила: 22/22 мм
Широчина на ивицата мрежа: 10/15см ; 10/10см; 8/12см; 7/7см
Дължина на профила: 2,5м
Клас на горимост: В1, съгласно DIN 4102

Състав: Профилът е изработен от твърдо PVC S5258, стабилизатор и титаниев диоксид. Мрежата е алкалоустойчива, стъклотекстилна.

ДЖИ ПЛАСТ ООД ВАРНА BULGARIA VARNA GI PLAST LTD

Confirmation of Membership

for

PROFILINK Ltd.

55 Nestor Abadjiev Str., 4023 Plovdiv

PROFILINK®
quality pvc profiles

By it's membership to

RAL-Gütegemeinschaft Kunststoff-Fensterprofilsysteme e.V.

(RAL-quality certification for PVC window profile systems)

as a

System-Supplier

the company supports the work and targets of our quality association.

The RAL-quality certification, organized under nongovernmental legislation, provides proof of quality for end consumers and B2B alike: The RAL-quality-mark stands for solid and trustworthy products and services of continuous quality. Throughout it is defined a comprehensive quality-definition as the basis. Products of our member company which will be tested and audited according the quality- and testing requirements RAL-GZ 716 or Technical Appendices I or II meet the high requirements of our quality association. These products are/will be listed on our website gkfp.de and can be used in PVC-window-profile-systems that carry the RAL-quality-mark for PVC-window-profile-systems.

KUNSTSTOFF
FENSTERPROFILSYSTEME | RAL GÜTEZEICHEN

Bonn, 15th of May 2014

Dr. Michael Stöger
Chairman of the Gütegemeinschaft

Gerald Feigenbutz
General Manager

НАУЧНОИЗСЛЕДОВАТЕЛСКИ СТРОИТЕЛЕН ИНСТИТУТ - НИСИ - ЕООД
НОТИФИЦИРАНА ИЗПИТВАТЕЛНА ЛАБОРАТОРИЯ
Разрешение № CPD 10-NB 2032 на МРРБ
Идентификационен № NB 2032 от регистъра на Европейската комисия
Република България, София 1618, бул."Никола Петков" № 86, тел.: (02) 856 10 62, факс: (02) 955 96 38, e-mail: nisi_sofia@abv.bg

ПРОТОКОЛ
ОТ ПЪРВОНАЧАЛНО ИЗПИТВАНЕ НА ТИПА НА ПРОДУКТ

№ ІТТ-13.8 / 01.04.2013 г.

Изпитването е извършено в съответствие с изискванията на част втора от **Наредба за съществените изисквания към строежите и оценяване съответствието на строителните продукти** (НСИСОССП), която въвежда **Директива за строителните продукти** (CPD) 89/106/ЕЕС на Съвета на Европейската общност.

Наименование на продукта:	**Прозорец от PVC профили система „Profilink Premium", серия " Premium 5"**
Производител:	Производствена база на „Профилинк ООД" гр. Пловдив 4023, ул. "Нестор Абаджиев" № 55
Възложител:	„Профилинк ООД", гр. Пловдив 4023, ул. "Нестор Абаджиев" № 55
Документ за възлагане	Договор № 3 / 2013 г.
Система за оценяване на съответствието:	Система "3" съгласно приложение ZA на БДС EN 14351-1:2006+A1:2010
Съществени изисквания:	3 - хигиена, опазване на здравето и на околната среда; 4 - безопасна експлоатация; 5 - защита от шум; 6 - икономия на енергия и топлосъхранение (енергийна ефективност).
Проба за изпитване:	Един брой прозорец с габаритни размери 1230/1480 mm. Подробни данни за изпитвания прозорец са дадени в Приложение 1.
Дата (период) на извършване на изпитването:	от 27.02.2013 г. до 28.03.2013 г.
Резултат:	**Представеният образец от прозорец с PVC профили система " Profilink Premium", серия „Premium 5" се класифицира в клас 5А по водонепропускливост при статично налягане, клас С2 по устойчивост на вятър, клас 4 по носимоспособност на защитните устройства на натоварване, клас 4 по въздухопропускливост, притежава претеглен индекс на изолация от въздушен шум R_w (C; C_{tr}) = 30 (-1; -4) dB и коефициент на топлопреминаване U = 1,36 W/(m^2.K).**

Р-л на ИЛ при НИСИ: (п.с.инж.Цв.Гюрова)

Управител на НИСИ: (ст.н.с. д-р инж.Р.Гуглев)

Протоколът съдържа всичко 21 листа. Извлечения от протокола могат да се размножават само с писмено съгласие на "НИСИ" ЕООД

Декларация за експлоатационни показатели

PVCпрофили за прозорци и врати Profilink Premium
Декларация за експлоатационни показатели
Издание 07.2013
Идентификационен № 001.01.07.13.04.08.09.824.1.523.BG
Версия №1

CE EN 12608 : 2006

ДЕКЛАРАЦИЯ ЗА ЕКСПЛОАТАЦИОННИ ПОКАЗАТЕЛИ

001 01 07 13 04 08 09 824 1 523 BG

1.Тип на продукта
Уникален идентификационен код на типа продукт:

PVC профили за прозорци и врати Profilink Premium

2.Тип , партиден номер или сериен номер или друг елемент, който позволявада се идентифицира строителния продуктпродукт съгласно изискванията на чл.11пар.4

Партиден № виж етикета на продукта

3.Предвидена употреба
употреба на строителния продукт в съответствие с приложимата хармонизирана спецификация, както е предвиденот производителя:

Профили от непластифициран поливинилхлорид (PVC-U) за производство на прозорци и врати в съответствие с EN 12608

4.Име, регистрирано търговско наименование
или регистрирана търговска марка и адрес за контакт на производителя съгласно изискванията на член 11, параграф 5:

PROFILINK
Профилинк ООД
България
Пловдив 4023 ул."Нестор Абаджиев"55

5.Адрес за контакти
Когато е приложимо, име и адрес за контакт на упълномощения представител, чието пълномощно включва задачите, посочени в член 12, параграф 2:

Не е приложимо (виж4)

PROFILINK

Декларация за експлоатационни показатели

6.AVCP
Система или система за оценяване и проверка на постоянството на експлоатационните показатели (AVCP) на строителния продукт, както са изложени в прилож. V:

Система 3

7.Нотифициран орган (hEN)
В случай на декларация за експлоатационни показатели относно строителен продукт, обхванат от хармонизиран стандарт:

Изпитвателен център по строителство (ИЦС) при "НИСИ" ЕООД
Лаборатория: "Бетони и армировки, строителни материали и изделия"
1618 София, бул.Никола Петков №36

8.Нотифициран орган (ETA)
В случай на декларация за експлоатационни показатели относно строителен продукт, за който е издадена европейска техническа оценка:

Не е приложимо (виж 7)

9.Декларирани експлоатационни показатели

Съществени характеристики	**Експлоатационни показатели**	Метод на изпитване	Хармонизирана техническа спецификация
Устойчивост на главните профили при удар с падаща тежест 1кг. от височина 1,5м	Повредени профили няма	EN 477	EN 12608:2006
Външен вид при складиране 150градуса	Няма видими дефекти	EN 478	
Топлинно свиване на главните профили	0.9 - 1,1%	EN 479	
Диференциално топлинно свиване на главните профили	0,08 - 0,12 %	EN 479	
Якост на натиск на заварени ъгли	43,7 - 52,3 N/mm 2	EN 514	
Температура на омекване по VICAT	88,6 - 89,2 °C	EN ISO 306	
Якост на опън при удар	708 - 711 kJ/m^2	EN ISO 8256	
Дефекти по повърхността на профилите и следи при екструдиране на същите	Няма дефекти	БДС ISO 105-A01	

10.Декларация

Експлоатационните показатели на продукта, посочени в точки 1 и 2, съответстват на декларираните експлоатационни показатели в точка 9. Настоящата декларация за експлоатационни показатели се издава изцяло на отговорността на производителя, посочен в точка 4.

Подписано за и от името на производителя от:

Йордан Фиданов
Управител

Пловдив юли 2013

Информация за екология, здравеопазване и безопасност.

Продуктът не се разлага в природата, затова изисква унищожение или рециклиране. Негови основни качества са твърдост и неразградимост.
Във водна среда: Продуктът е инертен материал, на база своята структура той не е биоразградим. Не образува микроорганизми (гъбички, плесен идр.).
Не е подвижен.
Не се натрупва.
Не е токсичен.

При нормални условия продуктът не е опасен за човешкото здраве и за околната среда.
Високата температура води до стопяването на PVC профилите.
При пожар те са негорими и при липса на пламък не поддържат горенето.
При работа с тях има опасност от механичен удар и порязване.

Продуктът не е опасен за околната среда и за здравето на хората, тъй като не се разгражда при нормални условия. Но във връзка с това, че има дълъг живот, изхвърлянето му трябва да става само на определени за целта места.

ПРОФИЛИНК ООД
PVC ПРОФИЛИ ЗА ПРОЗОРЦИ И ВРАТИ
Пловдив 4023, ул."Нестор Абаджиев" № 55
Телефон: 032/ 600 700 , Факс: 032 / 600 900
www.profilink.net e-mail: office@profilink.bg

Приложение№3 към НСИОССП
Към чл.25 ал.2

Декларация за съответствие

Долуподписаният: Йордан Фиданов – управител на фирма "ПРОФИЛИНК" ООД; адрес: гр.Пловдив ул. "Нестор Абаджиев" № 55

Декларирам на собствена отговорност, че продуктът: *„Профили от непластифициран поливинил хлорид (PVC-U) за производство на врати и прозорци системи Profilink*, за които се отнася тази декларация е в съответствие с предназначението на този продукт и в съответствие с БДС EN 12608, БДС EN 14351-1 и в съответствие с изискванията на част втора от Наредба за съществените изисквания към строежите и оценяване съответствието на строителните продукти (НСИСОССП), която въвежда Директива за строителните продукти (CPD) 89/109ЕЕС на съвета на Европейската общност.

Фирма „ПРОФИЛИНК" ООД има внедрена Система за Управление на качеството и е сертифицирана по EN ISO 9001-2000 (Серт.рег.№44 100 061212).

Продуктът е изпитан в Акредитиран изпитвателен център по строителство – ИЦС НИСИ – ЕООД(Нотифициран орган за оценка на съответствието на строителните продукти под номер NB 2032 от Регистъра на Европейската комисия) и притежава Протоколи от изпитване на профили № 627-1-469/05.08.2005г., № 824-1-532/04.09.2008г., № 823-1-531/04.09.2008г., съгласно EN 12608 и протоколи за първоначално изпитване на типа съгласно EN 14351-1 от НИСИ-ЕООД с номера:
ITT– 08.43K /08.04.2010 г. за Прозорци от PVC профили система Profilink серия Ultra ;
ITT – 08.48K /08.04.2010 г. за Прозорци от PVC профили система Profilink серия Classic ;
ITT– 08.50K /08.04.2010 г. за Прозорци от PVC профили система Profilink серия Lux;
ITT–08.44K /08.04.2010 г. за Прозорци от PVC профили система Profilink серия Premium;
ITT- 13.8/01/04/2013г. за Прозорци от PVC профили система Profilink серия Premium 5
ITT - 13.9/01/04/2013г. за Прозорци от PVC профили система Profilink серия Premium Z
ITT – 09.4K /08.04.2010 г. за врати от PVC профили система Profilink" серия Doors

Продуктът притежава „Здравна оценка за приложимост PVC профили за прозорци и врати" с №2309/12.10.2005г., издаден от Национален център по опазване на общественото здраве към Министерството на Здравеопазването и Протокол от изпитване №ИЦ-89-120/21.11.2005г. за определяне категорията на горимост, издаден от Национална служба „Пожарна и аварийна безопасност" съгласно EN 60695-11-10.
Година на поставяне на маркировката „CE": 2008

Декларирам, че ми е известна отговорността, която нося съгласно чл.313 от НК

Гр. Пловдив .....

Дата: 08.01.2015 г. **/Й.Фиданов – Управител /**

Nachweis

Luftdurchlässigkeit, Schlagregendichtheit, Widerstandsfähigkeit bei Windlast, Bedienungskräfte, Mechanische Beanspruchung

Prüfbericht
Nr. 14-001364-PR07
(PB-A01-0203-de-01)

ift ROSENHEIM

Auftraggeber	PROFILINK Ltd. 55 Nestor Abadzhiev Str. 4023 Plovdiv Bulgarien
Produkt	Einflügeliges Drehkippfenster
Bezeichnung	Systembezeichnung: Premium
Leistungsrelevante Produktdetails	Material: PVC-U / weiß
Außenmaß (BxH)	1300 mm x 1500 mm
Besonderheiten	-/-

Ergebnis

Luftdurchlässigkeit nach EN 12207:1999-11

Klasse 4

Schlagregendichtheit nach EN 12208:1999-11

Klasse 8A

Widerstandsfähigkeit bei Windlast nach EN 12210:1999-11/AC:2002-08

Klasse C3 / B3

Bedienungskräfte nach EN 13115:2001-07

Klasse 1

Mechanische Beanspruchung nach EN 13115:2001-07

Klasse 3

ift Rosenheim
26.10.2015

Thomas Stefan, Dipl.-Ing. (FH)
Prüfstellenleiter
Bauteilprüfung

Andreas Graf, MSc, Dipl.-Ing. (FH)
Prüfingenieur
Bauteilprüfung

Grundlagen

EN 14351-1:2006+A1:2010

Prüfnormen:
EN 1026:2000-06
EN 1027:2000-06
EN 12046-1:2003-11
EN 12211:2000-06
EN 14608:2004-06
EN 14609:2004-06
Entsprechende nationale Fassungen (z.B. DIN EN)

Darstellung

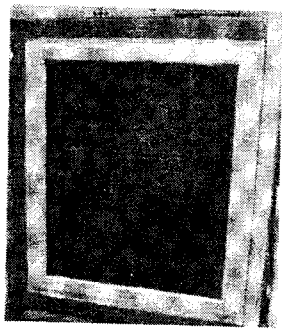

Verwendungshinweise

Die ermittelten Ergebnisse können vom Hersteller zur Erstellung der Leistungserklärung entsprechend der Bauproduktenverordnung 305/2011/EU verwendet werden. Die Festlegungen der geltenden Produktnorm sind zu beachten.

Gültigkeit

Die genannten Daten und Einzelergebnisse beziehen sich ausschließlich auf den geprüften/beschriebenen Probekörper. Die Klassifizierung gilt so lange das Produkt unverändert ist und die o.g. Grundlagen sich nicht geändert haben. Das Ergebnis kann unter Beachtung entsprechender Festlegungen der Produktnorm in Eigenverantwortung des Herstellers übertragen werden. Diese Prüfung/Bewertung ermöglicht keine Aussage über weitere leistungs- und qualitätsbestimmende Eigenschaften der vorliegenden Konstruktion. Insbesondere Witterungs- und Alterungseinflüsse wurden nicht berücksichtigt.

Veröffentlichungshinweise

Es gilt das ift-Merkblatt "Werbung mit ift-Prüfdokumentationen". Das Deckblatt kann als Kurzfassung verwendet werden.

Inhalt

Der Nachweis umfasst insgesamt 29 Seiten.

ТМ-ПЛАСТ ЕООД

ДЕКЛАРАЦИЯ ЗА СЪОТВЕТСТВИЕ

България ,Гоце Делчев ,ул. Гоце Делчев 89 ,представлявано от Тодор Младенов Младенов управител

ДЕКЛАРИРАМ НА СОБСТВЕНА ОТГОВОРНОСТ :

Външни алуминиевите врати с коефицент на топлопропускливост U<1.7 и U<1.86 произведени и монтирани от ТМ-ПЛАСТ ЕООД

За които се отнася тази декларация ,са произведени в съответствие с изискванията на следните стандарти :

БДС EN 14351-1:2006; БДС EN 12020-1:2008; БДС EN 12020-2:2008; БДС EN 14600:2005; БДС EN 949:2001

Декларирам, че ми е извесна оговорноста, която нося съгласночл.313 от НК

Гоце Делчев
0703.09.2016год.

Управител :.....
Т. Младенов /

СЕРТИФИКАТ

TÜV NORD

на система за управление съгласно
EN ISO 9001 : 2008

В съответствие с процедурите на TÜV NORD CERT се удостоверява, че

Профилинк ООД
ул. Нестор Абаджиев № 55
4023 Пловдив
България

PROFILink pvc profiles
www.profilink.net

прилага система за управление в областта на

Производство и търговия на PVC и Al профили,
PVC системи за врати и прозорци, щори и облицовки,
PVC компаунди и гранулати.

Сертификат рег. № 44 100 061212
Доклад от одит № 3592 0102

Валиден до 2015-07-30
Първо сертифициране 2006

Сертифициращ орган на
TÜV NORD CERT GmbH

Пловдив, 2012-07-31

Това сертифициране бе проведено съгласно процедурите на TÜV NORD CERT за одит и сертификация и контролни одити.

TÜV NORD CERT GmbH Langemarckstrasse 20 45141 Essen www.tuev-nord-cert.com

IAF

TGA-ZM-07-06-00

ПРОТОКОЛ ОТ ИЗПИТВАНЕ

№ 824-1-53/30.09.2008 г.

ИЗПИТВАТЕЛЕН ЦЕНТЪР
ПО СТРОИТЕЛСТВО (ИЦС) при „ВИСТ" ЕООД

Наименование на продукта: Профили "Profilok Premium" от твърд PVC за прозорци и врати

Производител: Профилок" ООД

Възложител: "Профилок" ООД - Пловдив, ул. „Хектор Хлебаров" № 45-55
Писмо с вх.№ 824/26.09.2008 г.
Профилите са взети и опаковани от Възложителя.

Методи за изпитване:
БДС ЕN 477:2008 „Профили от поливинилхлорид, пластифициран (PVC-U) за производство на врати и прозорци. Определяне на устойчивост на удар на студено чрез падаща топка"
БДС ЕN 478:2008 „Профили от поливинилхлорид, пластифициран (PVC-U) за производство на врати и прозорци. Метод за определяне на якост на огъване при 90° С. Метод за изпитване."
БДС ЕN 479:2008 "Профили от поливинилхлорид, пластифициран (PVC-U) за производство на врати и прозорци. Метод за определяне на якостта на заваряване"
БДС ЕN 514:2008 „Профили от поливинилхлорид, пластифициран (PVC-U) за производство на врати и прозорци. Определяне на якостта на ъгъл и Т-образно съединение"
БДС ЕN 12608:2008 „Профили от поливинилхлорид, пластифициран (PVC-U) за производство на врати и прозорци. Класификация, изисквания и методи за изпитване"
БДС ISO 4892-2:2008 "Пластмаси. Методи за излагане на въздействие на обкръжаваща среда. Част 2: Излагане на изкуствени източници на светлина"
БДС EN ISO 306:2008 "Пластмаси. Определяне температурата на омекване VICAT"
БДС EN ISO 9239-1:2008 "Подове. Определяне на реакцията на огън. Част 1"

Дата на постъпване на пробите в ИЦС: вх. № 824/26.09.2008 г.

Количество на изпитваните проби: 1 бр. с дължина 30 см. и 1 бр. с дължина 1 м.

Период на извършване на изпитванията: 26.09.2008 г. – 02.10.2008 г.

Директор ИЦС: /Ст. Ив. Стоев/

Протоколът се отнася само за изпитаните проби и не може да бъде възпроизвеждан частично без писмено разрешение на ИЦС.

МИНИСТЕРСТВО
НА ВЪТРЕШНИТЕ РАБОТИ
НПИПАБ при НСПАБ

Рег. № 1101-582 Екз. №
28.11 2005 г.

ДО
"ПРОФИЛИНК" ЕООД
ул. "Менделеев" № 4
ет. 1, ап. 5
гр. Пловдив

В изпълнение на Договор, рег. № ПО ДИЦ-64/15.11.2005 г.,(ИЦ-89/Д-65/16.11.2005 г.) приложено, изпращаме Ви, протокол № ИЦ-89-120/21.11.2005 г., за определяне категорията на горимост по БДС EN 60695-11-10 на пластмасови профили от поливинилхлорид за прозорци и врати, марка "PROFILINK", производство на фирма "ПРОФИЛИНК" ЕООД, гр. Пловдив.

Съгласно цитираният протокол, продукта е класифициран в категория V-0.

На основание писмо на МРРБ, Рег.№ 92-00-284/28.03.2005 г. и Указания Рег. № ПО ПС 268/28.03.2005 г. на ДНСПАБ за приложение Наредба № 2 за Противопожарните строително-технически норми, категория V-0, е съответстваща на групата на трудногоримите материали.

ПРИЛОЖЕНИЕ: съгласно текста

ДИРЕКТОР:

/ст. н.с. II ст. д-р инж. Д. Стоянов/

111

МИНИСТЕРСТВО НА ЗДРАВЕОПАЗВАНЕТО
НАЦИОНАЛЕН ЦЕНТЪР ПО ОПАЗВАНЕ НА ОБЩЕСТВЕНОТО ЗДРАВЕ

Директор на НЦООЗ
Проф. Д-р Любомир Иванов, дмн

бул. " Акад. Иван Гешов" №15
1431 София

Тел./факс: +359 2/954 93 90
e-mail: livanov@nchi.government.bg

Национален център за опазване на обществено здраве
Вх.№ 4277 / 2309/12/2005

ДО
"ПРОФИЛИНК" ЕООД
ул."Менделеев" № 4
ет.1, ап.5, п.к. 4023
гр. ПЛОВДИВ

Към наш Договор № 128-П-2005 г./14.09.2005 г.
Относно: "ЗДРАВНА ОЦЕНКА ЗА ПРИЛОЖИМОСТ НА PVC ПРОФИЛИ ЗА ПРОЗИРЦИ И ВРАТИ – ПРОИЗВОДСТВО НА "ПРОФИЛИНК" ЕООД – ПЛОВДИВ".

Уважаеми Господа,

В изпълнение на договорните ни отношения, представяме Ви **"ЗДРАВНА ОЦЕНКА ЗА ПРИЛОЖИМОСТ НА PVC ПРОФИЛИ ЗА ПРОЗИРЦИ И ВРАТИ – ПРОИЗВОДСТВО НА "ПРОФИЛИНК" ЕООД – ПЛОВДИВ".**

ДИРЕКТОР:
ПРОФ. Д-Р Л. ИВАНОВ, Д.М.Н.

МЧЛИЙ

112

ТЕХНОПАНЕЛ
Член на групата Балканстрой

ОД 6-0-3

CE

ДЕКЛАРАЦИЯ ЗА ЕКСПЛОАТАЦИОННИ ПОКАЗАТЕЛИ

№ 02-003 CPR 2014

1. Уникален идентификационен код на типа продукт: **TTOP PU**

2. Тип, партиден или сериен номер или друг елемент, който позволява да се идентифицира строителният продукт съгласно изискванията на член 11, параграф 4:

Покривни панели (TTOP 3(5) PU)
с дебелини: 30; 40; 50; 60; 80; 100; 120; 160 мм
Материали:
Външен лист ламарина: (EN 10326) 0,4 – 0,75 мм
Вътрешен лист ламарина: (EN 10326) 0,4 – 0,75 мм
Сърцевина полиуретан с плътност 41 кг/м^3

3. Предвидена употреба или употреби на строителния продукт в съответствие с приложимата хармонизирана спецификация, както е предвидено от производителя:

Покриви

4. Име, регистрирано търговско наименование или регистрирана търговска марка и адрес за контакт на производителя съгласно изискванията на член 11, параграф 5:

Технопанел ЕАД;
България
с.Яна 1805
ул."Заводска" № 1

5. Система или системи за оценяване и проверка на постоянството на експлоатационните показатели на строителния продукт, както са изложени в приложение V:

Система 4

Верно с оригинала

ТЕХНОПАНЕЛ
Член на групата Балконстрой

6. Декларирани експлоатационни показатели

Съществени характеристики	Експлоатационни показатели		Хармонизирана техн. спец.
Реакция на огън	**B_{ROOF} (t1)**		Съгласно НАРЕДБА № Із-1971 ОТ 29 ОКТОМВРИ 2009 Г. ЗА СТРОИТЕЛНО-ТЕХНИЧЕСКИ ПРАВИЛА И НОРМИ ЗА ОСИГУРЯВАНЕ НА БЕЗОПАСНОСТ ПРИ ПОЖАР, таблица 10 на приложение № 6 към чл.14, ал.8, относно Строителни продукти и елементи, за които не се изисква изпитване
Топлопроводност λ	0,023 W/mK		EN 14509:2013 Самоносещи се двустранно облицовани с метални листове изолационни сандвич-панели, произведени в заводски условия. Изисквания
Коефициент на топлопреминаване	**Дебелина**	**U, W/m²K**	
	30 мм	0,68	
	40 мм	0,52	
	50 мм	0,43	
	60 мм	0,36	
	80 мм	0,27	
	100 мм	0,22	
	120 мм	0,19	
	160 мм	0,14	

Останалите характеристики в съответствие с РЕГЛАМЕНТ (ЕС) № 305/2011 НА ЕВРОПЕЙСКИЯ ПАРЛАМЕНТ И НА СЪВЕТА от 9 март 2011 година и хармонизиран стандарт EN 14509:2013 „Самоносещи се двустранно облицовани с метални листове изолационни сандвич-панели, произведени в заводски условия. Изисквания", са налични като приложение.

7. Експлоатационните показатели на продукта, посочени в точки 1 и 2, съответстват на декларираните експлоатационни показатели в точка 6.

Настоящата декларация за експлоатационни показатели се издава изцяло на отговорността на производителя, посочен в точка 4:

Подписано за и от името на производителя от:

с. Яна, Декември 2014

К. Бояджиев
ОКТК

П. Маринов
Оперативен директор

TECHNOPANEL EAD
1, Zavodska Str., Yana, Sofia, Bulgaria

Верно с оригинала

154

ИЗОЛА - ПЕТРОВ

Производствена и търговска база Чепинци, ул. Стара планина 64, тел.: 02/ 996 25 22; 996 25 20, факс: 996 25 50
Търговска база Казичене тел.: 02/978 45 31, 978 53 74, e-mail: office@izola-petrov.eu, www.izola-petrov.eu

CE

ДЕКЛАРАЦИЯ ЗА ЕКСПЛОАТАЦИОННИ ПОКАЗАТЕЛИ №22./.05.2015г.

1. Уникален идентификационен код на типа продукт:

Битумна хидроизолационна мембрана /мушама/

ПОЛИЗОЛ К

4,5 кг/м^2

код: 3800143911204

2. Тип, партиден или сериен номер или друг елемент, който позволява да се идентифицира строителният продукт съгласно изискванията на член 11, параграф 4 на регламент (ЕС) № 305/2011:

Партида № 13...

3. Предвидена употреба или употреби на строителния продукт в съответствие с приложимата хармонизирана техническа спецификация, както е предвидено от производителя:

Използва се като първи пласт при многопластови хидроизолационни системи на плоски покриви. За изолации на подземни части на сгради и съоръжения..

4. Име, регистрирано търговско наименование или регистрирана търговска марка и адрес за контакт на производителя съгласно изискванията на член 11, параграф 4 на регламент (ЕС) № 305/2011:

„ИЗОЛА – ПЕТРОВ“ ЕООД

Гр. София, кв. Чепинци, ул. „Стара планина“ № 64

телефон: 02/ 996 25 22, факс: 02/996 25 50

e-mail: office@izola-pertrov.eu

5. Система или системи за оценяване и проверка на постоянството на експлоатационните показатели на строителния продукт, както са изложени в регламент (ЕС) № 305/2011 за строителни продукти, приложение V.

Система: 2+

6. В случай на декларация за експлоатационни показатели относно строителен продукт, обхванат от хармонизиран стандарт:

Нотифицирано лице за оценяване на съответствието на строителни продукти

№ NB 2032 - НИСИ ЕООД, бул. „Н. Петков“ № 86 извърши първоначална проверка и последващи одити на системата за производствен контрол и издаде ЕС – сертификат за производствен контрол № 2032 – CPR – 07.209A.

115

7. Декларирани експлоатационни показатели:

СЪЩЕСТВЕНИ ХАРАКТЕРИСТИКИ	МЕТОД НА ИЗПИТВАНЕ'	ДЕКЛАРИРАНИ СТОЙНОСТИ / РЕЗУЛ - ТАТ ОТ ИЗПИТВАНЕТО	ХАРМОНИЗИРАНА ТЕХНИЧЕСКА СПЕЦИФИКАЦИЯ
Видими дефекти	БДС EN 1850 – 1	Без мехури, пукнатини, дупки и оголени повърхности	EN 13707:2004+A2:2009, EN 13969:2004, EN 13969:2004/A1:2006
Дължина, m	БДС EN 1848 – 1	10 / MLV (-1%)	EN 13707:2004+A2:2009, EN 13969:2004, EN 13969:2004/A1:2006
Ширина, m	БДС EN 1848 – 1	1,0 / MLV (-1%)	EN 13707:2004+A2:2009, EN 13969:2004, EN 13969:2004/A1:2006
Праволинейност, mm	БДС EN 1848 – 1	Отговаря / 20 mm x 10 m	EN 13707:2004+A2:2009, EN 13969:2004, EN 13969:2004/A1:2006
Маса на единица площ, kg/m^2	БДС EN 1849 – 1	4,5 / MDV (± 5%)	EN 13707:2004+A2:2009, EN 13969:2004, EN 13969:2004/A1:2006
Стабилност на размерите, %	БДС EN 1107 – 1	≤ 0,6 / MLV	EN 13707:2004+A2:2009, EN 13969:2004, EN 13969:2004/A1:2006
Якост на опън: - Надлъжно - Напречно	БДС EN 12311 – 1	780 N/50 mm / MDV (± 30%) 650 N/50 mm / MDV (± 30%)	EN 13707:2004+A2:2009, EN 13969:2004, EN 13969:2004/A1:2006
Относително удължение при опън - Надлъжно - Напречно	БДС EN 12311 – 1	≥ 4 % / MDV ≥ 4 % / MDV	EN 13707:2004+A2:2009, EN 13969:2004, EN 13969:2004/A1:2006
Съпротивление на статично пробиване	БДС EN 12730	≥ 200 N / MLV	EN 13707:2004+A2:2009, EN 13969:2004, EN 13969:2004/A1:2006
Устойчивост на удар	БДС EN 12691	≥ 1100 mm / MLV	EN 13707:2004+A2:2009, EN 13969:2004, EN 13969:2004/A1:2006
Съпротивление на разкъсване (със стебло на гвоздей)	БДС EN 12310 – 1	150 N / MDV (± 30%)	EN 13707:2004+A2:2009, EN 13969:2004, EN 13969:2004/A1:2006
Якост на срязване на снажданията - Надлъжно - Напречно	БДС EN 12317 – 1	780 N/50 mm / MDV (± 30%) 650 N/50 mm / MDV (± 30%)	EN 13707:2004+A2:2009, EN 13969:2004, EN 13969:2004/A1:2006
Огъваемост при ниска температура	БДС EN 1109	≤ -5°C / MLV	EN 13707:2004+A2:2009, EN 13969:2004, EN 13969:2004/A1:2006
Устойчивост на стичане при повишени температури	БДС EN 1110	≥ 120°C / MLV	EN 13707:2004+A2:2009, EN 13969:2004, EN 13969:2004/A1:2006
Водонепропускливост	БДС EN 1928	≥ 0,6 MPa / MLV	EN 13707:2004+A2:2009, EN 13969:2004, EN 13969:2004/A1:2006
Адхезия на посипката	БДС EN 12039	NPD / MDV	EN 13707:2004+A2:2009, EN 13969:2004, EN 13969:2004/A1:2006
Реакция на огън	Декларация на производителя	Евроклас F	EN 13707:2004+A2:2009, EN 13969:2004, EN 13969:2004/A1:2006
Дълготрайност	-	NPD	EN 13707:2004+A2:2009, EN 13969:2004, EN 13969:2004/A1:2006
Опасни вещества	-	NPD	EN 13707:2004+A2:2009, EN 13969:2004, EN 13969:2004/A1:2006

8. Експлоатационните показатели на продукта, идентифициран в точки 1 и 2, съответстват на декларираните експлоатационни показатели в точка 7.
Настоящата декларация за експлоатационни показатели се издава изцяло на отговорността на производителя, посочен в точка 4.

Подписано за и от името на производителя от:

Инж. Николина Порожанова – началник производство

Гр. София

12.05.2015г.

/място и дата на издаване/

.....

/подпис/

ЗОЛА - ПЕТРОВ" - ЕООД СОФИЯ

ЕЛБИ ЛАЙТ ЕООД
ул.Тинтява 15-17
Дианабад
София-България

Tel: +359 2 962 87 00
+359 2 962 04 01
Fax:+359 2 962 71 91
email:info@lb-light.com

ДЕКЛАРАЦИЯ ЗА СЪОТВЕТСТВИЕ

(съгласно гл.3,чл.9,ал.4 от Наредба за съществените изисквания и оценяване на съответствието на електрически съоражения,предназначени за използване в определени граници на напрежението)

ДОСТАВЧИК: ЕЛБИ ЛАЙТ ЕООД
АДРЕС:гр.София ул.Тинтява 15-17

- **ПРОДУКТИ: ЕНЕРГОСПЕСТЯВАЩИ ЛАМПИ :220-240V:50-60Hz:E14-E27, G9**
- **Марка "LB Light"**

BL870_14/13W	ЕН.ЛАМПА 13W E14 6400K SMS LB	EAN 3800147618451
BL870_27/11W	ЕН.ЛАМПА 11W E27 6400K SMS LB	EAN 3800147608759
BL870_27/13W	ЕН.ЛАМПА 13W E27 6400K SMS LB	EAN 3800147608766
BL870_G9/9W	ЕН.ЛАМПА 9W G9 6400K SMS LB	EAN 3800147618161
BL871_14/13W	ЕН.ЛАМПА 13W E14 2700K SMS LB	EAN 3800147618468
BL871_27/11W	ЕН.ЛАМПА 11W E27 2700K SMS LB	EAN 3800147608773
BL871_27/13W	ЕН.ЛАМПА 13W E27 2700K SMS LB	EAN 3800147608780
BL871_G9/9W	ЕНЕРГ.ЛАМПА 9W G9 2700K SMS LB	EAN 3800147618178
BL872_14/15W	ЕН.ЛАМПА 15W E14 6400K MS LB	EAN 3800147608797
BL872_27/11W	ЕН.ЛАМПА 11W E27 6400K MS LB	EAN 3800147608803
BL872_27/13W	ЕН.ЛАМПА 13W E27 6400K MS LB	EAN 3800147608810
BL872_27/15W	ЕН.ЛАМПА 15W E27 6400K MS LB	EAN 3800147608827
BL873_14/15W	ЕН.ЛАМПА 15W E14 2700K MS LB	EAN 3800147608834
BL873_27/11W	ЕН.ЛАМПА 11W E27 2700K MS LB	EAN 3800147608841
BL873_27/13W	ЕН.ЛАМПА 13W E27 2700K MS LB	EAN 3800147608858
BL873_27/15W	ЕН.ЛАМПА 15W E27 2700K MS LB	EAN 3800147608865
BL874_27/26W	ЕН.ЛАМПА 26W E27 6400K S LB	EAN 3800147608872
BL874_27/30W	ЕН.ЛАМПА 30W E27 6400K S LB	EAN 3800147608889
BL875_27/26W	ЕН.ЛАМПА 26W E27 2700K S LB	EAN 3800147608896
BL875_27/30W	ЕН.ЛАМПА 30W E27 2700K S LB	EAN 3800147608902
BL876_24/55W	ЕНЕРГ.ЛАМПА FULL 55W E27 6400K LB	EAN 3800147618437
BL877_27/55W	ЕНЕРГ.ЛАМПА FULL 55W E27 2700K LB	EAN 3800147618444
BL880_27/65W	ЕН.ЛАМПА 65W E27 6400K C LB	EAN 3800147608919
BL881_27/65W	ЕН.ЛАМПА 65W E27 2700K C LB	EAN 3800147608926
BL890_27/15W	ЕН.ЛАМПА 15W E27 6400K 3U LB	EAN 3800147608933
BL890_27/20W	ЕН.ЛАМПА 20W E27 6400K 4U LB	EAN 3800147618222
BL890_27/26W	ЕН.ЛАМПА 26W E27 6400K 3U LB	EAN 3800147608940
BL890_27/30W	ЕН.ЛАМПА 30W E27 6400K 3U LB	EAN 3800147608957
BL891_27/15W	ЕН.ЛАМПА 15W E27 2700K 3U LB	EAN 3800147608964
BL891_27/20W	ЕН.ЛАМПА 20W E27 2700K 4U LB	EAN 3800147618239
BL891_27/26W	ЕН.ЛАМПА 26W E27 2700K 3U LB	EAN 3800147608971

BL891_27/30W	ЕН.ЛАМПА 30W E27 2700K 3U LB	EAN 3800147608988
BL892_27/15W	ЕН.ЛАМПА 15W E27 6400K С ФОТОСЕЛ	EAN 3800147618031
BL894_14/13W	ЕН.ЛАМПА 13W E14 6400K СВЕЩ	EAN 3800147618246
BL895_14/13W	ЕН.ЛАМПА 13W E14 2700K СВЕЩ	EAN 3800147618253
BL896_14/9W	ЕН.ЛАМПА 9W E14 6400K свещ-извит връх LB	EAN 3800147618376
BL897_14/9W	ЕН.ЛАМПА 9W E14 2700K свещ-извит връх LB	EAN 3800147618383
BL898_27/25W	ЕНЕРГ.ЛАМПА GLOBUS 25W E27 6400K LB	EAN 3800147618413
BL899_27/25W	ЕНЕРГ.ЛАМПА GLOBUS 25W E27 2700K LB	EAN 3800147618420

Декларирам на собствена отговорност,че горепосочените продукти произведени в КНР с марка "LB LIGHT."за които се отнася тази декларация,са в съответствие с изискванията за безопастност на следните стандарти:

- **EN 60968: 1990 +A1:1993 + A2:1999**
- **EN 55015:2006 +A1:2007 +A2:2009**
- **EN 61000-3-2:2006 +A1:2009 +A2:2009**
- **EN 61000-3-3:1995 +A1:2001 +A2:2005**
- **EN 61547:1995 +A1:2000**

При това следва да бъдат спазени всички изисквания за монтаж, експлотация и обслужване съгласно информациите придружаващи продукта.
При промяни в конструкцията и предназначението на продукта настоящата декларация става невалидна.

Приложение:

1. **CE Declaration of Conformity**

Гр.София
15.06.2012 г.
WWW.LB-LIGHT.COM

Декларатор: .....
Б.Ариф

Превод от английски

CE

ЕС СЕРТИФИКАТ ЗА СЪОТВЕТСТВИЕ

Ние декларираме, че произведените от нас продукти – мълниезащита с изпреварващо действие - са произведени в съответствие с: EN 50164-1, EN 50164-1/A1, NFC 17-102 (ПРИЛОЖЕНИЕ С) и отговарят на стандарта.

Име на компанията:	**LIVA GRUP ELK.ELKT.INS.TAAH.SAN.TIC.LTD.STI.**
Адрес на компанията:	5926 Улица № 30 Карабаглар-Измир/Турция
Търговска марка на продукта:	LIVA
Описание на продукта:	мълниезащита с изпреварващо действие
Тип на продукта:	LAP-DX 250, LAP-AX 210, LAP-BX 175, LAP-BX 125, LAP-CX 070, LAP-CX 040, LAP-EPX 220, YU-1850 CU, YU-1860 CU, YU-1880 CU, YU-2050 CU, YU-2060 CU, YU-2080 CU, YU-1850 ST, YU-1860 ST, YU-1880 ST, YU-2050 ST, YU-2060 ST, YU-2080 ST
Прилагана директива	TS EN 5064-1, TS EN 50164-1/A1, NFC 17-102 (ПРИЛОЖЕНИЕ С)
Сертификат за съответствие и одобряване №:	QA-AC-0184/10
Доклади за извършени тестове	ODTU 07-05-025 ODTU 07-05-512 SIGMA TEST 09-0034, 09-0035, 09-0036, 09-0037

Подпис от страна на фирмата декларатор – Г-н Фарук Юрлу (-подпис-)

(-печат-) – правоъгълен печат на фирмата

Долуподписаната Красимира Декова Кантарджиева** (рег.номер 5284/2010)**заклет преводач в Дискавъри ООД, удостоверявам верността на превода от английски на български език на приложения документ – сертификат за съответствие, състоящ се от 1 стр.

***Подпис:**.....*

***Печат:**.....*

ДЕКЛАРАЦИЯ ЗА СЪОТВЕТСТВИЯ

Долуподписаният Николай Златанов Управител на "Индустриал Солушънс" ООД , с адрес на управление гр.Пловдив ул. Константин Стоилов № 27, Декларирам на собствена отговорност, че изделието :

Мълниеприемник с изпреварващо действие с търговско наименование

LAP BX 175 с 63 μсек

Производител	"Лива Груп" Турция, Измир
Приложение	Мълниезащити
Отговаря на стандарт	NF C 17 – 102
Маркировка CE	Сертификат № KY-3303-04/10-R
	От дата 23.09.2010г

Одобряване на Сертификат за Съответствие № QA-AC-0184/10

В съответствие с Наредба № 4 от 22.12.2010г

Протокол за изпитание от Middle East Technical University Electrical and Electronics Engineering Department № 07-05-024 от дата 10.05.2007

Декларирам, че ми е известна отговорността по чл. 313 от НК.

гр.Пловдив

09.10.2012г.

Николай Златанов

ИНДУСТРИАЛ СОЛУШЪНС ООД

126

CE

EC DECLARATION OF CONFORMITY

We are declare,

Below we have made the production of Lightning Rod and capture End products (poduced in accordance wiht EN 50164-1, EN 50164-1/A1, NFC 17-102 (APPENDİX C) standarts declare.

Our knowledge, except in case of changes in the product, our company is not responsible

Name of Company : **LİVA GRUP ELK.ELKT.İNŞ.TAAH.SAN.TİC.LTD.ŞTİ.**

Address of Company : 5926 Sokak No: 30 Karabağlar-İzmir / TÜRKİYE

Brand of Product : LİVA

Descrition of Product : LIGHTNING ROD AND CAPTURE END

Product Type :
LAP-DX 250, LAP-AX 210, LAP-BX 175, LAP-BX 125, LAP-CX 070, LAP-CX 040, LAP-EPX 220, YU-1850 CU, YU-1860 CU, YU-1880 CU, YU-2050 CU, YU-2060 CU, YU-2080 CU, YU-1850 ST, YU-1860 ST, YU-1880 ST, YU-2050 ST, YU-2060 ST, YU-2080 ST

Appiicable Directives : TS EN 5064-1, TS EN 50164-1/A1, NFC 17-102 (APPENDIX C)

Approvel of Conformity certificate No : QA-AC-0184/10

Test Reports : ODTÜ 07-05-025 ODTÜ 07-05-512
SİGMA TEST 09-0034, 09-0035, 09-0036, 09-0037

Верно с оригинала

Title of Signatory : Mr Faruk UĞURLU **Company Stamp**

13429

KALİTE YÖNETİM SİSTEMİ BELGESİ
QUALITY MANAGEMENT SYSTEM CERTIFICATE
EK / ANNEX

Partner of

Belge No / Certificate No: KY-3303-04/10-R

Belge Tarihi / Date of Certificate 23/09/2010

Belgeli Kuruluş Adı, Adresi

Name and Address of the certified organization

LİVA GRUP ELEKTRİK ELEKTRONİK İNŞ. TAAH. SAN. VE TİC. LTD. ŞTİ.
5926 SOK. NO:30 KARABAĞLAR -
İZMİR / TÜRKİYE

K-Q
TSE-ISO-EN
9000

Belge Kapsamı:

TS EN ISO 9001:2008

- AKTİF PARATONER VE TOPRAKLAMA SİSTEMİ TESİS EKİPMANLARI ÜRETİMİ

- BİNALAR İÇİN PARATONER, ELEKTRONİK GÜVENLİK, ALARM VE TOPRAKLAMA SİSTEMLERİNİN MONTAJI

- KURULU PARATONER VE TOPRAKLAMA SİSTEMLERİNİN TEST, BAKIM VE ÖLÇÜM HİZMETLERİNİN SUNUMU

Scope of the Certificate:

TS EN ISO 9001:2008

PRODUCTION OF
- ACTIVE LIGHTNING CONDUCTOR AND EARTHING SYSTEM INSTALLATION EQUIPMENTS

- INSTALLATION OF LIGHTNING CONDUCTOR, ELECTRONICAL SAFETY ALARM AND EARTHING SYSTEMS

- DELIVERY OF TESTING, MAINTENANCE AND MEASURING OF INSTALLED LIGHTNING CONDUCTOR AND EARTHING SYSTEMS

KONTROLLU KOPYADIR

ORTA DOĞU TEKNİK ÜNİVERSİTESİ ELEKTRİK VE ELEKTRONİK MÜHENDİSLİĞİ BÖLÜMÜ
MIDDLE EAST TECHNICAL UNIVERSITY ELECTRICAL AND ELECTRONICS ENGINEERING DEPT.
1956

No: 07-05-024
LİVA Grup Elek. Elektronik.İnş.Taah.San.ve Tic.Ltd. Şti. İzmir

Konu: Paratöner Başlığı Darbe Gerilim Deşarj Zamanı ve Zaman Kazancı Ölçümleri

TEST RAPORU

17.05.2007

ODTÜ EE Müh. Bol. Yük Ger. Laboratuvarı Ankara

123

1. GENEL

Deneyi İsteyen Kuruluş : LİVA Grup Elek. Elektronik İnş.Taah.San.ve Tic.Ltd Şti ,İZMİR
Hasan Güven Cad. No: 142/1 Gaziemir - İZMİR

İstenen Deney Türü : Paratöner Başlığı Darbe Gerilim Atlama Zamanı ve Zaman Kazancı Ölçümleri

Deney Tarihi : 10.05.2007

Deneyin Yapıldığı Yer : ODTÜ, Elektrik-Elektronik Mühendisliği Bölümü, Yüksek Gerilim Laboratuvarı

Deneyin Ortam Şartları : 21 °C , 688 mmHg , % 61 Bağıl Nem (Test Öncesi ve sonrasında Bu değerlerde önemli bir değişiklik olmadığı gözlenmiştir.)

Test edilen Cihaz / Malzeme : (ESE) aktif paratöner başlığı ,Marka: LİVA

1) Tip: LAP-AX210 Seri No: 00500 , İmalat Yılı : 2007
2) Tip: LAP-BX175 Seri No: 00241 , İmalat Yılı : 2007
3) Tip : LAP-CX070 Seri No: 00001 , İmalat Yılı : 2007

2. TEST STANDARDLARI

NFC17-102 (Appendix C) Fransız Standardı

3. DENEYLERİN YAPILIŞI

Deneyler yukarıda zikredilen standartta öngörülen esaslara uygun olarak hazırlanmış bir yüksek gerilim elektrodu ile zemine yerleştirilmiş numune paratöner başlığı (ESE) veya Basit yakalama çubuğu (SR) arasında , 100 er adet negatif polaritede yaklaşık 200 / 2000 µS (Rise time = 170 µS) dalga şekline sahip darbe gerilimleri uygulanmak suretiyle yapılmıştır. Yüksek gerilim elektrodu kenarları yuvarlak R=20 cm , 300 x 300 cm ebadında yerden izole edilmiş düzlem bir elektrot olup , Numune uç noktası ile elektrot arasındaki aralık 100 cm ye ayarlanmıştır. Testte kullanılan darbe gerilimleri 2.4 MV , 120 kJoule , (Haefely) darbe generatörü ile uygulanmıştır. Testlerde aynı fiziksel boyutlara ve geometriye sahip olan (SR) (basit sivri çubuk) elektrot ile (ESE) numune paratöner başlığı , yerden aynı yükseklikte sıra ile test edilmiş ve her iki sistem için ortalama atlama süreleri tesbit edilmiştir. Sonuçlar Tablo.1, 2 , 3 , 4 ve 5 de verilmiştir.

TABLO.2. **(ESE) Aktif Paratöner Numune2. LAP-BX175**

Uygulanan Darbe Gerilim No	Atlama Zamanı (µs)	Uygulanan Darbe Gerilim No	Atlama Zamanı (µs)
101	95	151	167
102	114	152	95
103	99	153	115
104	112	154	202
105	107	155	138
106	107	156	125
107	97	157	115
108	78	158	89
109	208	159	89
110	112	160	88
111	102	161	101
112	124	162	103
113	136	163	145
114	154	164	121
115	98	165	115
116	145	166	98
117	146	167	109
118	123	168	98
119	134	169	114
120	136	170	95
121	112	171	89
122	98	172	115
123	102	173	96
124	131	174	97
125	132	175	98
126	107	176	106
127	102	177	111
128	151	178	98
129	212	179	98
130	176	180	101
131	165	181	102
132	143	182	91
133	89	183	93
134	82	184	88
135	133	185	95
136	156	186	117
137	118	187	97
138	179	188	94
139	102	189	119
140	178	190	142
141	97	191	89
142	134	192	122
143	113	193	119
144	79	194	99
145	102	195	131
146	211	196	124
147	104	197	128
148	188	198	89
149	109	199	116
150	98	200	92

Şekil.2. Test Darbe gerilimi , SR Çubuk

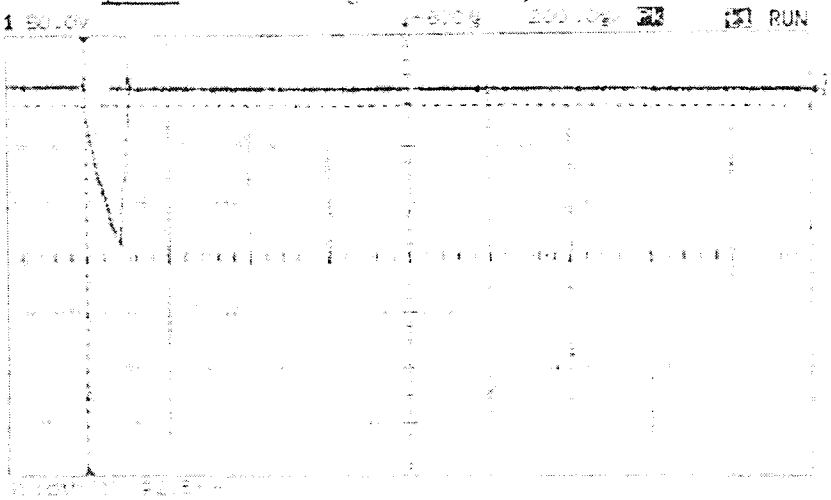

Şekil.3. Test Darbe gerilimi , ESE Numune

4. TEST SONUÇLARININ İNCELENMESİ

NFC17-102 (Appendix C) Standardında öngörüldüğü üzere , SR Çubuk ve ESE Numune parametre başlığı ile elde edilen ortalama zaman gecikmeleri aşağıda Şekil.4 de gösterilen Referans elektrik alanı ve test elektrik alan eğrileri üzerinde uygulanarak , bu zaman gecikmelerine tekabül eden elektrik alan değerlerinde , referans alan eğrisinden bulunan , 3 tip numune için yaklaşık $\Delta T_1 = 79\mu S$, $\Delta T_2 = 62.8\ \mu S$, $\Delta T_3 = 72\ \mu S$ zaman kazançları tesbit edilmiştir

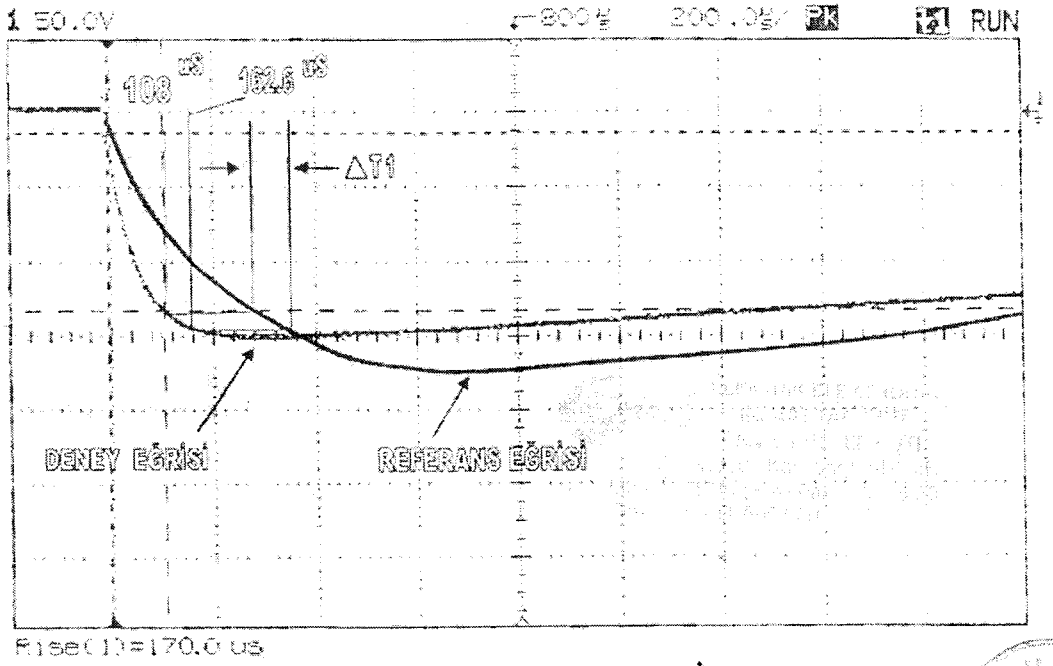

Şekil.4 ESE Numune 1 için tetikleme zaman kazancının bulunması ΔT1= 79 µs

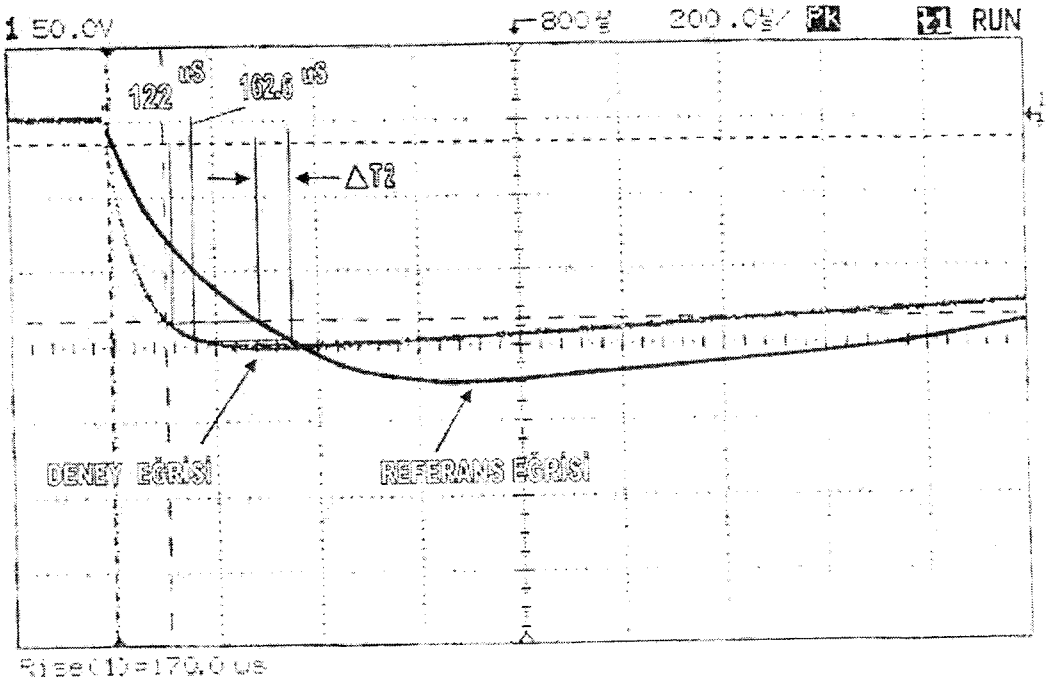

Şekil.5. ESE Numune 2 için tetikleme zaman kazancının bulunması ΔT2= 62.8 μs

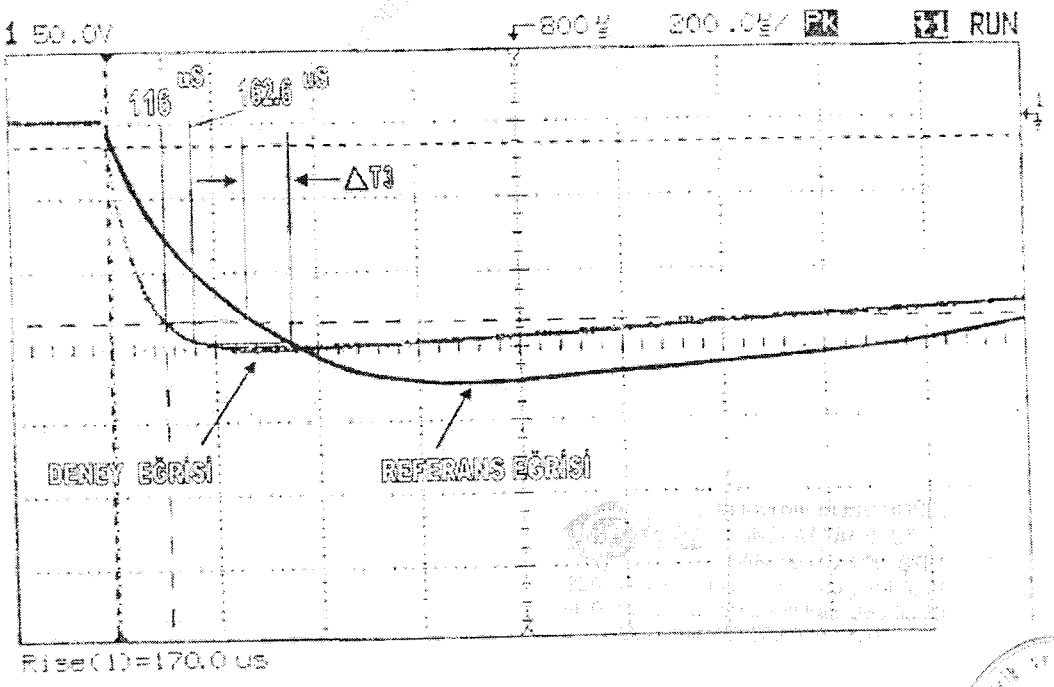

Şekil.6. ESE Numune 3 için tetikleme zaman kazancının bulunması ΔT3= 72 μs

4. SONUÇ

Yapılan deneyler kapsamında test edilen ESE Numunelerin SR basit yıldırım çubuğuna oranla oldukça önemli bir karşı deşarj tetikleme zaman kazancı sağladığı tesbit edilmiş ve **NFC17-102 (Appendix C)** Standardında öngörülen esaslara göre ESE yani **Aktif Paratöner** olarak nitelendirilmesi gerektiği sonucuna varılmıştır. Saygılarımızla.

Prof. Dr. Mirzahan HIZAL

ODTÜ-Elektrik Elekturonik Mühendisliği Bölümü
Yüksek Ger. Laboratuvarı.
ANKARA

ДЕКЛАРАЦИЯ ЗА СЪОТВЕТСТВИЯ

Долуподписаният Николай Златанов Управител на "Индустриал Солушънс" ООД , с адрес на управление гр.Пловдив ул. Константин Стоилов № 27, Декларирам на собствена отговорност, че изделието :

Мълниеприемник с изпреварващо действие с търговско наименование

LAP BX 175 с 63 μсек

Производител	"Лива Груп" Турция, Измир
Приложение	Мълниезащити
Отговаря на стандарт	NF C 17 – 102
Маркировка CE	Сертификат № KY-3303-04/10-R
	От дата 23.09.2010г

Одобряване на Сертификат за Съответствие № QA-AC-0184/10

В съответствие с Наредба № 4 от 22.12.2010г

Протокол за изпитание от Middle East Technical University Electrical and Electronics Engineering Department № 07-05-024 от дата 10.05.2007

Декларирам, че ми е известна отговорността по чл. 313 от НК.

гр.Пловдив

09.10.2012г.

Николай Златанов

ИНДУСТРИАЛ СОЛУШЪНС ООД

129

ДЕКЛАРАЦИЯ ЗА СЪОТВЕТСТВИЯ

Долуподписаният Николай Златанов Управител на "Индустриал Солушънс" ООД , с адрес на управление гр.Пловдив ул. Константин Стоилов № 27, Декларирам на собствена отговорност, че изделието :

Мълниеприемник с изпреварващо действие с търговско наименование

LAP BX 175 с 63 μсек

Производител	"Лива Груп" Турция, Измир
Приложение	Мълниезащити
Отговаря на стандарт	NF C 17 – 102
Маркировка CE	Сертификат № KY-3303-04/10-R
	От дата 23.09.2010г

Одобряване на Сертификат за Съответствие № QA-AC-0184/10

В съответствие с Наредба № 4 от 22.12.2010г

Протокол за изпитание от Middle East Technical University Electrical and Electronics Engineering Department № 07-05-024 от дата 10.05.2007

Декларирам, че ми е известна отговорността по чл. 313 от НК.

гр.Пловдив

09.10.2012г.

Николай Златанов

ИНДУСТРИАЛ СОЛУШЪНС ООД

CE

EC DECLARATION OF CONFORMITY

We are declare,

Below we have made the production of Lightning Rod and capture End products (poduced in accordance wiht EN 50164-1, EN 50164-1/A1, NFC 17-102 (APPENDİX C) standarts declare.

Our knowledge, except in case of changes in the product, our company is not responsible

Name of Company : **LİVA GRUP ELK.ELKT.İNŞ.TAAH.SAN.TİC.LTD.ŞTİ.**

Address of Company : 5926 Sokak No: 30 Karabağlar-İzmir / TÜRKİYE

Brand of Product : LİVA

Descrition of Product : LIGHTNING ROD AND CAPTURE END

Product Type :
LAP-DX 250, LAP-AX 210, LAP-BX 175, LAP-BX 125, LAP-CX 070, LAP-CX 040, LAP-EPX 220, YU-1850 CU, YU-1860 CU, YU-1880 CU, YU-2050 CU, YU-2060 CU, YU-2080 CU, YU-1850 ST, YU-1860 ST, YU-1880 ST, YU-2050 ST, YU-2060 ST, YU-2080 ST

Appiicable Directives : TS EN 5064-1, TS EN 50164-1/A1, NFC 17-102 (APPENDIX C)

Approvel of Conformity certificate No : QA-AC-0184/10

Test Reports : ODTÜ 07-05-025 ODTÜ 07-05-512
SİGMA TEST 09-0034, 09-0035, 09-0036, 09-0037

Верно с оригинала

Title of Signatory : Mr Faruk UĞURLU

Company Stamp

13429

KALİTE YÖNETİM SİSTEMİ BELGESİ
QUALITY MANAGEMENT SYSTEM CERTIFICATE
EK / ANNEX

Partner of

Belge No / Certificate No: KY-3303-04/10-R

Belge Tarihi / Date of Certificate: 23/09/2010

Belgeli Kuruluş Adı Adresi

Name and Address of the certified organization

LİVA GRUP ELEKTRİK ELEKTRONİK İNŞ. TAAH. SAN. VE TİC. LTD. ŞTİ.
5926 SOK. NO:30 KARABAĞLAR -
İZMİR TÜRKİYE

K - Q
TSE-ISO-EN
9000

Belge Kapsamı:

TS EN ISO 9001:2008

- AKTİF PARATONER VE TOPRAKLAMA SİSTEMİ TESİS EKİPMANLARI ÜRETİMİ

- BİNALAR İÇİN PARATONER, ELEKTRONİK GÜVENLİK, ALARM VE TOPRAKLAMA SİSTEMLERİNİN MONTAJI

- KURULU PARATONER VE TOPRAKLAMA SİSTEMLERİNİN TEST, BAKIM VE ÖLÇÜM HİZMETLERİNİN SUNUMU

Scope of the Certificate:

TS EN ISO 9001:2008

PRODUCTION OF
- ACTIVE LIGHTNING CONDUCTOR AND EARTHING SYSTEM INSTALLATION EQUIPMENTS

- INSTALLATION OF LIGHTNING CONDUCTOR, ELECTRONICAL SAFETY ALARM AND EARTHING SYSTEMS

- DELIVERY OF TESTING, MAINTENANCE AND MEASURING OF INSTALLED LIGHTNING CONDUCTOR AND EARTHING SYSTEMS

KONTROLLU KOPYADIR

132

ORTA DOĞU TEKNİK ÜNİVERSİTESİ ELEKTRİK VE ELEKTRONİK MÜHENDİSLİĞİ BÖLÜMÜ
MIDDLE EAST TECHNICAL UNIVERSITY ELECTRICAL AND ELECTRONICS ENGINEERING DEPT.
1956

No: 07-05-024
LİVA Grup Elek. Elektronik.İnş.Taah.San.ve Tic.Ltd. Şti. İzmir

Konu: Paratöner Başlığı Darbe Gerilim Deşarj Zamanı ve Zaman Kazancı Ölçümleri

TEST RAPORU

17.05.2007

ODTÜ EE Müh. Böl. Yük.Ger. Laboratuvarı Ankara

1. GENEL

Deneyi İsteyen Kuruluş. : LİVA Grup Elek. Elektronik.İnş.Taah.San.ve Tic.Ltd Şti. ,İZMİR
Hasan Güven Cad. No: 142/1 Gaziemir - İZMİR

İstenen Deney Türü : Paratöner Başlığı Darbe Gerilim Atlama Zamanı ve Zaman Kazancı Ölçümleri

Deney Tarihi : 10.05.2007

Deneyin Yapıldığı Yer : ODTÜ, Elektrik-Elektronik Mühendisliği Bölümü, Yüksek Gerilim Laboratuvarı

Deneyin Ortam Şartları : 21 °C , 688 mmHg , % 61 Bağıl Nem (Test Öncesi ve sonrasında Bu değerlerde önemli bir değişiklik olmadığı gözlenmiştir.)

Test edilen Cihaz / Malzeme : (ESE) aktif paratöner başlığı ,Marka: LİVA

1) Tip: LAP-AX210 Seri No: 00500 , İmalat Yılı : 2007
2) Tip: LAP-BX175 Seri No: 00241 , İmalat Yılı : 2007
3) Tip : LAP-CX070 Seri No: 00001 , İmalat Yılı : 2007

2. TEST STANDARDLARI

NFC17-102 (Appendix C) Fransız Standardı

3. DENEYLERİN YAPILIŞI

Deneyler yukarıda zikredilen standartta öngörülen esaslara uygun olarak hazırlanmış bir yüksek gerilim elektrodu ile zemine yerleştirilmiş numune paratöner başlığı (ESE) veya Basit yakalama çubuğu (SR) arasında , 100'er adet negatif polaritede yaklaşık 200 / 2000 µS (Rise time = 170 µS) dalga şekline sahip darbe gerilimleri uygulanmak suretiyle yapılmıştır. Yüksek gerilim elektrodu kenarları yuvarlak R=20 cm , 300 x 300 cm ebadında yerden izole edilmiş düzlemi bir elektrot olup , Numune uç noktası ile elektrot arasındaki aralık 100 cm ye ayarlanmıştır. Testte kullanılan darbe gerilimleri 2.4 MV , 120 kJoule , (Haefely) darbe generatörü ile uygulanmıştır. Testlerde aynı fiziksel boyutlara ve geometriye sahip olan (SR) (basit sivri çubuk) elektrot ile (ESE) numune paratöner başlığı , yerden aynı yükseklikte sıra ile test edilmiş ve her iki sistem için ortalama atlama süreleri tesbit edilmiştir. Sonuçlar Tablo 1, 2 , 3 , 4 ve 5 de verilmiştir.

TABLO.2. **(ESE) Aktif Paratöner Numune2. LAP-BX175**

Uygulanan Darbe Gerilim No	Atlama Zamanı (µs)	Uygulanan Darbe Gerilim No	Atlama Zamanı (µs)
101	95	151	167
102	114	152	95
103	99	153	115
104	112	154	202
105	107	155	138
106	107	156	125
107	97	157	115
108	78	158	89
109	208	159	89
110	112	160	88
111	102	161	101
112	124	162	103
113	136	163	145
114	154	164	121
115	98	165	115
116	145	166	98
117	146	167	109
118	123	168	98
119	134	169	114
120	136	170	95
121	112	171	89
122	98	172	115
123	102	173	96
124	131	174	97
125	132	175	98
126	107	176	106
127	102	177	111
128	151	178	98
129	212	179	98
130	176	180	101
131	165	181	102
132	143	182	91
133	89	183	93
134	82	184	88
135	133	185	95
136	156	186	117
137	118	187	97
138	179	188	94
139	102	189	119
140	178	190	142
141	97	191	89
142	134	192	122
143	113	193	119
144	79	194	99
145	102	195	131
146	211	196	124
147	194	197	128
148	188	198	89
149	109	199	116
150	98	200	92

Şekil.2. Test Darbe gerilimi , SR Çubuk

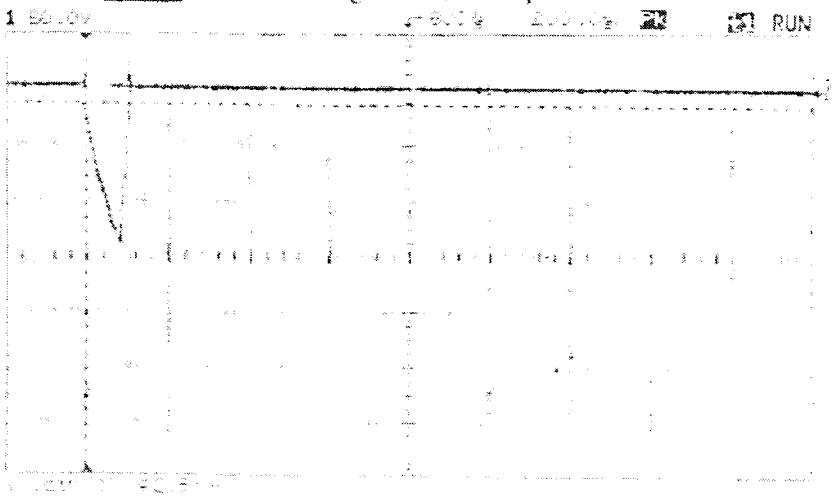

Şekil.3. Test Darbe gerilimi , ESE Numune

4. TEST SONUÇLARININ İNCELENMESİ

NFC17-102 (Appendix C) Standardında öngörüldüğü üzere , SR Çubuk ve ESE Numune parametre başlığı ile elde edilen ortalama zaman gecikmeleri aşağıda Şekil.4. de gösterilen Referans elektrik alanı ve test elektrik alan eğrileri üzerinde uygulanarak , bu zaman gecikmelerine tekabül eden elektrik alan değerlerinde , referans alan eğrisinden bulunan , 3 tip numune için yaklaşık $\Delta T_1 = 79\mu S$, $\Delta T_2 = 62.8\ \mu S$, $\Delta T_3 = 72\ \mu S$ zaman kazançları tesbit edilmiştir

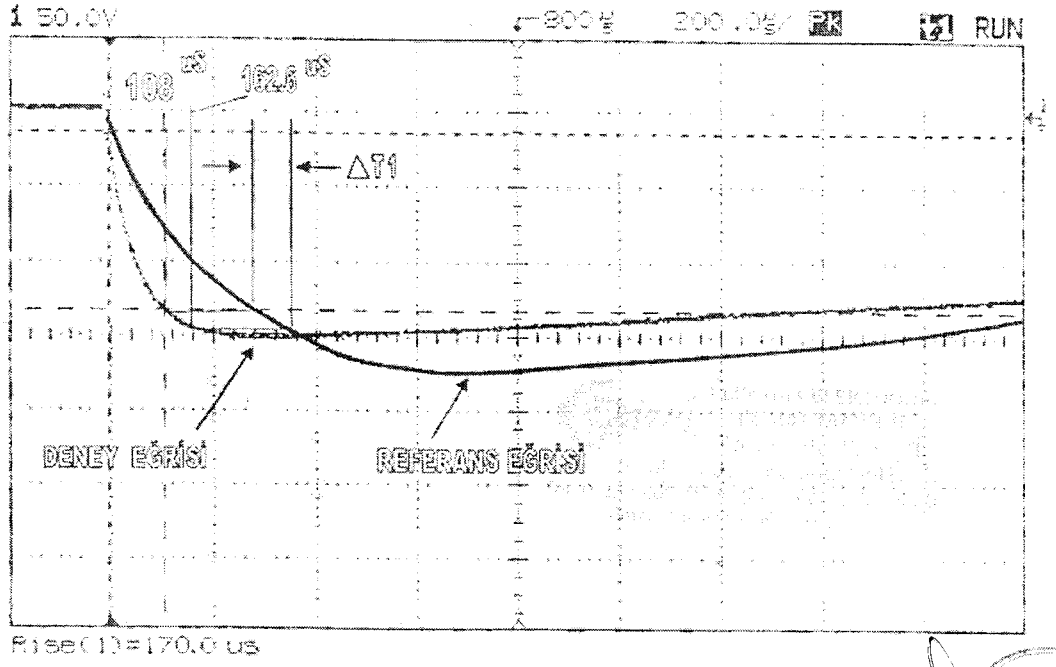

Şekil.4. ESE Numune 1 için tetikleme zaman kazancının bulunması ΔT1= 79 µs

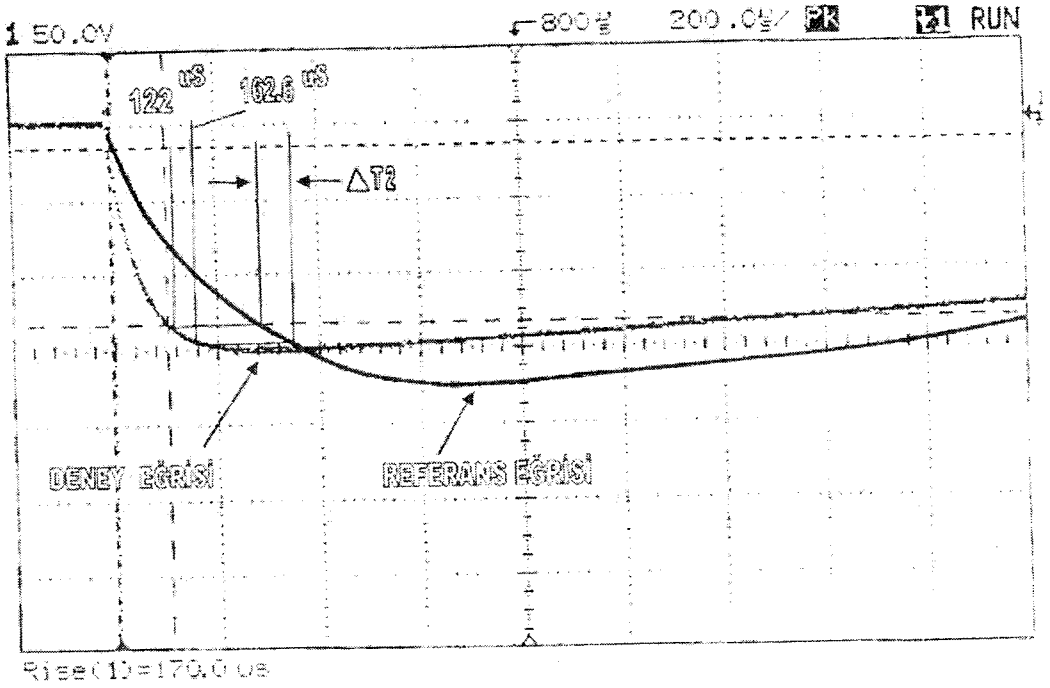

Şekil.5. ESE Numune 2 için terikleme zaman kazancının bulunması ΔT2= 62.8 µs

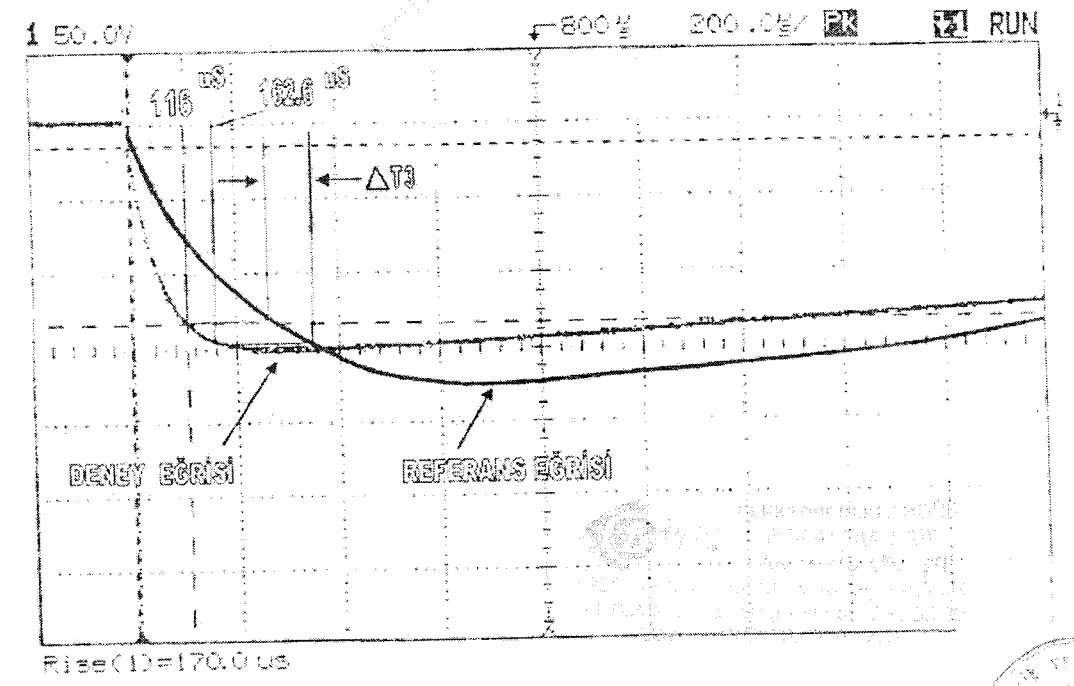

Şekil.6. ESE Numune 3 için terikleme zaman kazancının bulunması ΔT3= 72 µs

4. SONUÇ

Yapılan deneyler kapsamında test edilen ESE Numunelerin SR basit yıldırım çubuğuna oranla oldukça önemli bir karşı deşarj tetikleme zaman kazancı sağladığı tesbit edilmiş ve **NFC17-102 (Appendix C)** Standardında öngörülen esaslara göre **ESE** yani **Aktif Paratöner** olarak nitelendirilmesi gerektiği sonucuna varılmıştır. Saygılarımızla .

Prof. Dr. Mirzahan HIZAL

ODTÜ-Elektrik Elektronik
Mühendisliği Bölümü
Yüksek Ger. Laboratuvarı.
ANKARA

Мегахим Русе

123 Lipnik blv , Rousse , Bulgaria ; tel : 082 817 721, fax : 082 817 725

ДЕКЛАРАЦИЯ ЗА СЪОТВЕТСТВИЕ

Долуподписаният: инж.Васил Василев – Производствен директор на "МЕГАХИМ " АД, гр.Русе 7013, бул. "Липник" № 123

Във връзка с Наредба за съществените изисквания към строежите и оценяване съответствието на строителните продукти
(Д.В., бр.106 / 27.12.2006 г)

Декларирам,че продуктът

Dekorator Латекс
цветен
е в съответствие с:

- ТС 4 – 2003 и анализно свидетелство за изделието, издавано за всяка произведена партида.
- Фирмена система за производствен контрол съгласно изискванията на сертификат ISO 9001
- Техническа характеристика на изделието, в съответствие с ТС 4–2003, която може да се предостави на клиента при поискване.

гр. Русе

03.01.2012 г.

Производствен директор:.....

/ инж. В. Василев/

135

До Уважаемата фирма:
СОЛИД КОМЕРС ПАНОВ&КО ЕООД
Бул.ХРИСТО СМИРНЕНСКИ,8
1164 София, България

ДЕКЛАРАЦИЯ ЗА СЪОТВЕТСТВИЕ

В съответствие с „Директива Строителни продукти" 89/106/CEE, г-н Гинес Падия в качеството на единствен управител на дружеството ПУЕРТАС ПАДИЯ С.Л.(PUERTAS PADILLA S.L.) ул.Хенерал Москадо, 4 30330 Ел Абухон, Картахена, производител на пожароустойчиви врати

ДЕКЛАРИРА

на своя отговорност, че пожароустойчивите врати EI_2 60 и $EI_2$120,собствено производство, продадени на фирма Солид Комерс Панов&Ко, бул.Христо Смирненски. 8, 1164 София, България, съответстват на прототипа, изпитан според Европейска Норма EN 16341-1 и класифициран според Европейска Норма EN 13501-2 и притежават Атестат от изпитания PV 09-A-470 и PV 05-A-221, издадени от лаборатория EFFECTIS Франция (бивша CTICM) Воа Ромен, F- 57280 Майзиер-Лес-Мец- Франция, за идентичност на материалите и на компонентите, които ги съставят, както и за непромяна на начините на монтаж и спецификациите за поставяне на цялата дограма.

ПУЕРТАС ПАДИЯ С.Л.
Официален представител
Гинес Падия
Подпис и печат

Въведена система за управление качеството ISO 9001 БЮРО ВЕРИТАС 6000396

ПУЕРТАС ПАДИЯ С.Л.
Хенерал Москадо, 4 – 30330 Ел Абухон – Картахена – Мурсия – Испания
Телефон : +34 968 16 00 92 – Факс: +34 968 16 01 89 www.padilla-fire-doors.com

Долуподписаната инж.Нонка Генчева Филева удостоверявам верността на извършения от мен превод от италиански на български език на приложения документ- Декларация за съответствие.
Преводът се състои от една страница.
Преводач: инж.Нонка Генчева Филева

140

PADILLA
fire doors

Spett.le ditta SOLID COMMERCE PANOV & CO EOOD
HRISTO SMIRNENSKI BLVD 8
1164 SOFIA
BULGARIA

DICHIARAZIONE DI CONFORMITÁ

In conformitá con la "Direttiva Prodotti da Costruzione" 89/106/CEE il sig. Gines Padilla nato a Cartagena il 03/09/1966 in qualitá di amministratore unico della società PUERTAS PADILLA S.L. c/ General Moscardó 4, 30330 El Albujon-Cartagena (Murcia)-Spagna, produttrice di Porte Tagliafuoco

DICHIARA

sotto la propria responsabilitá che le porte tagliafuoco $EI_{2}60$ e $EI_{2}120$, di propria produzione, vendute alla società SOLID COMMERCE PANOV&CO EOOD, HRISTO SMIRNENSKY BLVD 8, 1164 SOFIA, BULGARIA, sono conformi al relativo prototipo testato secondo la normativa EN 1634-1 e classificato secondo la normativa EN 13501-2 come da attestati di prova PV 09-A-470 e PV 05-A-221 rilasciati dal laboratorio EFFECTIS France (ex CTICM) Voie Romaine, F-57280 Maizières-lès-Metz - Francia, per identitá dei materiali e dei componenti costruttivi che le costituiscono, nonché per l'invariabilitá delle modalitá di assemblaggio e delle specifiche di posa in opera degli interi infissi.

PUERTAS PADILLA S.L.
Il Rappresentante Legale
Gines Padilla

Sistema di qualità aziendale ISO 9001 Bureau Veritas 6000396

PUERTAS PADILLA, S.L.
General Moscardó, 4 - 30330 El Albujón - Cartagena - MURCIA - ESPAÑA
TELEFONO: +34 968 16 00 92 - FAX: +34 968 16 01 89 - www.padilla-fire-doors.com

МИНИСТЕРСТВО НА ВЪТРЕШНИТЕ РАБОТИ
ГЛАВНА ДИРЕКЦИЯ "ПОЖАРНА БЕЗОПАСНОСТ И СПАСЯВАНЕ"

СТАНОВИЩЕ ЗА ДОПУСТИМОСТ

на основание чл. 54 от Наредба за съществените изисквания към строежите и оценяване съответствието на строителните продукти (НСИСОССП), Постановление № 325 от 06.12.2006 г. (обнародвано в ДВ бр. 106 от 2006г.)

рег. №21-А-3-124-13-16 .....2010 г.

1. НАИМЕНОВАНИЕ: Самозатварящи се еднокрили остъклена метална врата, тип CF64 – 1V120

2. ЗАЯВИТЕЛ: "Солид Комерс – Панов и Ко" ЕООД, гр. София 1164, р-н Лозенец, бул. "Христо Смирненски" № 8-12; ЕИК 175269670; искане вх. № ИН 1141/29.09.2010 г.

3. ПРОИЗВОДИТЕЛ: PUERTAS PADILLA S.L. - Испания

4. ОПИСАНИЕ И ПРЕДНАЗНАЧЕНИЕ НА ПРОДУКТА: Еднокрилата самозатварящa се остъклена метална врата, тип CF64 – 1V120 е с размери на светлия отвор (В х Ш): минимални (1400 х 600) mm, максимални (2250 х 1100) mm. Крилото на вратата, е дебелина 63,5 mm, е изработено от два листа стоманена ламарина (от поцинкована или неръждаема стомана), с дебелина 8/10 mm. Между двата листа ламарина са разположени два броя пана от минерална вата SPINTEX HP (ISOVER) с дебелина 28 mm и плътност 180 kg/m³. Крилото може да бъде остъклено със стъкло PYROBEL или PIROSTOP с дебелина 50 mm. Остъклената част може да бъде кръгла с диаметър 360 mm или правоъгълна с размери (В хШ) 570 mm х 370 mm. Крилото може да се монтира към касата на вратата с помощта на две или три панти. Касата е изработена от стоманена ламарина (от поцинкована или неръждаема стомана) с дебелина 15/10 mm (в случай, че се използва каса, тип МС1, дебелината на стоманата е 18/10 mm). Вратата е оборудвана с брава марка MG/TESA. Крилото може да бъде снабдено и с паник лост, марка DORLA. На вратата е монтиран автомат за самозатваряне, марка GEZE.

Еднокрилата метална врата, тип CF64 – 1V120 се класифицира по огнеустойчивост в клас EI 120, по БДС EN 13501-2, без значение от страната на огнево въздействие.

Съгласно т. 13.3.2 от БДС EN 1634 – 1, еднокрилата метална врата, тип CF64 – 1V120 се определя в категория „А" по област на приложение. За нея съгласно приложение В на същия стандарт, се разрешава намаляване на размера до 50% в широчина и 75% във височина и не се разрешава увеличаване на размери, и съгласно т. 13.2.2 „е" от БДС EN 1634 – 1 се разрешава намаляване броя и размера на остъклените елементи спрямо тези на изпитания образец.

Вратата може да се монтира обект и при възможно външно огнево въздействие и при спазване на действащите правила и норми за пожарна безопасност.

5. СРОК НА ВАЛИДНОСТ: 10.08.2015 г.

6.СТАНОВИЩЕТО СЕ ИЗДАВА НА ОСНОВАНИЕ: Класификационен протокол № 05 – А –221/ 10.08.2005 г., издаден от Индустриален технически център по метални конструкции CTICM – Франция; Удължаване срока на валидност № 10/1 на протокол № 05 – А –221/ 10.08.2005 г., издаден от Efectis – Франция; БДС EN 1634 – 1; БДС EN 13501-2 и Инструкция за монтаж.

7. СТАНОВИЩЕТО ЩЕ ПОСЛУЖИ ЗА: Оценяване на съответствието по реда на част трета от НСИСОССП.

Становището може да се обжалва по административен ред пред изпълнителния директор на Държавната агенция "Национално строително жилищно бюро" в 14-дневен срок от съобщаването му по реда на АПК.

Становището може да се обжалва и по съдебен ред пред органи, избрани по реда на Административно-процесуалния кодекс в 14-дневен срок от съобщаването му по реда на АПК.

Забел. жел.: 1.Настоящото Становище за допустимост се отнася само за посочения в него продукт.

2.Настоящото Становище за допустимост може да бъде използвано при спазване на изискванията на приложимите за строежа, в който ще се влага продуктът, нормативни актове, както и на изискванията на нормативните актове, които ще се съблюдават.

3. Цялостно или частично възпроизвеждане на Становището по какъвто и да е начин и използването му от трети лица без съгласието на Държавната агенция "Национално строително жилищно бюро" е забранено.

ДИРЕКТОР:

/ГЛ. КОМИСАР инж. Н. НИКОЛОВ/

Адрес: България, гр. София, ул. Пиротска № 171А , тел.: +359 2/ 822 15 25, факс: +359 2/ 822 03 53, e-mail:nspa@e mvr.bg

342

СЕРТИФИКАТ

НА СИСТЕМА ЗА УПРАВЛЕНИЕ СЪГЛАСНО:

БДС EN ISO 9001:2008

В съответствие с процедурите на Верификация ЕООД се удостоверява, че:

РОСАТОМ ЕООД
ул. Доспат № 4, ет. 6, ап. 11
9004 Варна
България

Прилага система за управление в областта на:

Строителство, реконструкция и ремонт на жилищни, промишлени и инфраструктурни обекти.

СЕРТИФИКАТ № **BAS QMS V 1033-1**
Валиден до: **15.09.2018**

Красимира Андонова
Ръководител на Органа за сертификация на СУ
към Верификация ЕООД
София, 18.01.2016

Това сертифициране бе проведено съгласно процедурите на
ОССУ за одит и сертификация и контролни одити

ИА "БСА"
Рег. № 14 ОСС
ОРГАН ПО СЕРТИФИКАЦИЯ НА СИСТЕМИ

СЕРТИФИКАТ

НА СИСТЕМА ЗА УПРАВЛЕНИЕ СЪГЛАСНО:

БДС EN ISO 14001:2005

В съответствие с процедурите на Верификация ЕООД се удостоверява, че:

РОСАТОМ ЕООД
ул. Доспат № 4, ет. 6, ап. 11
9004 Варна
България

Прилага система за управление в областта на:

Строителство, реконструкция и ремонт на жилищни, промишлени и инфраструктурни обекти.

СЕРТИФИКАТ № **BAS EMS V 1034-1**
Валиден до: **15.09.2018**

.....
Красимира Андонова
Ръководител на Органа за сертификация на СУ
към Верификация ЕООД
София, 18.01.2016

Това сертифициране бе проведено съгласно процедурите на
ОССУ за одит и сертификация и контролни одити

ИА "БСА"
Рег. № 14 ОСС
ОРГАН ПО СЕРТИФИКАЦИЯ НА СИСТЕМИ

144

Образец №19

ДЕКЛАРАЦИЯ

за запознаване с условията на откритата процедура и строителната площадка

Долуподписаният /~~ната~~/ Найден Недков Неделчев, с лична карта № 603862652, издадена на 11/11/2008г. от МВР Варна, с ЕГН 8308155025, в качеството ми на Управител на „РОСАТОМ" ЕООД, участник в открита процедура за възлагане на обществена поръчка с предмет: участник в открита процедура за възлагане на обществена поръчка с предмет: **„Изпълнение на Инженеринг - проектиране и изпълнение на СМР, етап IV – ти - 70 обособени позиции и изпълнение на СМР за 3 бр. сгради - 3 ОП - общо 73 обособени позиции във връзка с реализацията на Националната програма за енергийна ефективност на многофамилните жилищни сгради на територията на община Благоевград.**

Обособена позиция №2. Многофамилни жилищни сгради – блок № 127 и № 128, с административен адрес ж.к. "Еленово"

ДЕКЛАРИРАМ:

1. Напълно съм запознат с всички условия, обстоятелства необходими за изпълнение на обекта на горепосочената обществена поръчка, които биха повлияли при изготвянето на техническото и ценовото ми предложение.
2. Извършил съм посещение и оглед на обекта за изпълнение на ремонтно строително-монтажните работи, предмет на горепосочената обществена поръчка и съм запознат с всички условия и особености на строителната площадка.
3. Незапознаването с мястото и условията за изпълнение на поръчката е за наш риск при оценяването от комисията на техническото и ценовото предложение за изпълнение на поръчката и формирането на комплексната оценка.

15/08/2016 г.
(дата на подписване)

Декларатор: .....
/подпис, печат/

Образец № 20

ДЕКЛАРАЦИЯ

за сключени договори за строителство по Националната програма за енергийна ефективност на многофамилните жилищни сгради

Долуподписаният /~~ната~~/ Найден Недков Неделчев, с лична карта № 603862652, издадена на 11/11/2008г. от МВР Варна, с ЕГН 8308155025, в качеството ми на Управител на „РОСАТОМ" ЕООД, участник в открита процедура за възлагане на обществена поръчка с предмет: участник в открита процедура за възлагане на обществена поръчка с предмет: **„Изпълнение на Инженеринг - проектиране и изпълнение на СМР, етап IV – ти - 70 обособени позиции и изпълнение на СМР за 3 бр. сгради - 3 ОП - общо 73 обособени позиции във връзка с реализацията на Националната програма за енергийна ефективност на многофамилните жилищни сгради на територията на община Благоевград.**

Обособена позиция №2. Многофамилни жилищни сгради – блок № 127 и № 128, с административен адрес ж.к. "Еленово"

ДЕКЛАРИРАМ:

Към момента на подаване на офертата нямам други сключени договори за строителство по Националната програма за енергийна ефективност на многофамилните жилищни сгради, с Възложителя.

Известно ми е, че за неверни данни нося наказателна отговорност по чл. 313 от Наказателния кодекс.

15/08/2016 г.

Декларатор: .....
/подпис, печат/

546

ДЕКЛАРАЦИЯ

за конфиденциалност по чл. 33, ал. 4 от ЗОП

Подписаният: Найден Недков Неделчев

Данни по документ за самоличност: лична карта № 603862652, издадена на 11/11/2008г. от МВР Варна, в качеството си на Управител на Участник: „РОСАТОМ" ЕООД, в процедура за възлагане на обществена поръчка с предмет: **„Изпълнение на Инженеринг - проектиране и изпълнение на СМР, етап IV – ти - 70 обособени позиции и изпълнение на СМР за 3 бр. сгради - 3 ОП - общо 73 обособени позиции във връзка с реализацията на Националната програма за енергийна ефективност на многофамилните жилищни сгради на територията на община Благоевград.**

Обособена позиция №2. Многофамилни жилищни сгради – блок № 127 и № 128, с административен адрес ж.к. "Еленово"

ДЕКЛАРИРАМ:

1. Информацията, съдържаща се в **Плик 2 „Предложение за изпълнение на поръчката"** и **Плик 3 „Предлагана цена"** да се счита за **конфиденциална**, тъй като съдържа технически и/или търговски тайни.

2. Не бихме желали информацията по т. 1 да бъде разкривана от възложителя, освен в предвидените от закона случаи.

ПОДПИС и ПЕЧАТ:

Дата 15.08.2016

Име и фамилия Найден Неделчев

Подпис на лицето (и печат)

Образец №11

ТЕХНИЧЕСКО ПРЕДЛОЖЕНИЕ

„Изпълнение на Инженеринг - проектиране и изпълнение на СМР, етап IV – ти - 70 обособени позиции и изпълнение на СМР за 3 бр. сгради - 3 ОП - общо 73 обособени позиции във връзка с реализацията на Националната програма за енергийна ефективност на многофамилните жилищни сгради на територията на община Благоевград.

Обособена позиция №2. Многофамилни жилищни сгради – блок № 127 и № 128, с административен адрес ж.к. "Еленово"

„РОСАТОМ" ЕООД
Найден Недков Неделчев

АДМИНИСТРАТИВНИ СВЕДЕНИЯ:	
Седалище и адрес на управление: • Страна, код, град, община • Квартал, ул., №, • Телефон, факс, • E-mail:	България, област Варна, община Варна, гр. Варна 9004, ул. „Доспат" 4, ет. 6, ап. 11 0899129070 rosatom_@abv.bg

УВАЖАЕМИ ДАМИ И ГОСПОДА,

След като подробно се запознахме с условията на документацията за участие в обществената поръчка с предмет: **„Изпълнение на Инженеринг - проектиране и изпълнение на СМР, етап IV – ти - 70 обособени позиции и изпълнение на СМР за 3 бр. сгради - 3 ОП - общо 73 обособени позиции във връзка с реализацията на Националната програма за енергийна ефективност на многофамилните жилищни сгради на територията на община Благоевград.**

Обособена позиция №2. Многофамилни жилищни сгради – блок № 127 и № 128, с административен адрес ж.к. "Еленово"

Предлагаме:

гаранционен срок за СМР: 10,03 години

1	2	3	4	5	6	7
№ по ред	Вид СМР по отделните части	% от обема СМР	Минимален гаранц. срок по	Предложен от участника	Общ гаранц. срок	Среден гаранц. срок

Найден Недков

		/%/	Наредба 2 /години/	гаранц. срок /години/		
1.	Конструкции	0,56	8	8	16	0,09
2.	Хидроизолации	10,63	5	5	10	1,06
3.	Топлоизолации	63,63	5	5	10	6,36
4.	Довършителни работи	22,47	5	5	10	2,25
5.	Ел. инсталации	2,71	5	5	10	0,27

Където:

- в колона 3 се записва тежестта на всяка от отделните части спрямо общата стойност на обекта в %
- в колона 6 се сумират колона 5 и колона 4
- в колона 7 се умножават колона 6 и колона 3
- общият среден гаранционен срок се получава като сума от средните гаранционни срокове по отделните части.

- стойностите в колона 6 следва да бъдат цяло число

- посоченото в колона 7 следва да бъде по-малко число от колона 6

Максималният гаранционен срок е сбор от срока, посочен в колона 4 – минимален гаранционен срок по Наредба №2 и колона 5 – „Предложен от участника гаранционен срок". Този сбор е равен до 2 /два/ пъти минималните гаранционни срокове. Максималният гаранционен срок е равен на общ гаранционен срок за съответната позиция.

Указание: *Участниците трябва да предложат гаранционни срокове за изпълнените строителни работи, които не могат да бъдат по-малки от предвидените в чл. 20, ал. 4 от Наредба № 2 от 31.07.2003 г. за въвеждане в експлоатация на строежите в Република България и минимални гаранционни срокове за изпълнени строителни и монтажни работи, съоражнения и строителни обекти.*

Забележка: *Участниците могат да предложат гаранционни срокове по – дълги от предвидените в горепосочената наредба, които да бъдат не повече от 2 /два/ пъти минималният гаранционен срок, предвиден в чл. 20, ал. 4 от Наредба № 2 от 31.07.2003 г.*

**В случай, че се констатира предложен под установения минимум или над максимум предложен срок по тези показатели, офертата на участника се предлага за отстраняване.*

Срок за изпълнение на строителството:30 календарни дни/

Указание: *Срокът за изпълнение на строителството не следва да бъде по – малък от 30 календарни дни и не по – дълъг от 45 календарни дни. Предложеният срок за изпълнение на строителството следва да бъде цяло число!*

От участие в процедурата се отстранява участник предложил срок за строителство извън горепосочените такива.

Срок за проектиране 15 /календарни дни/

/Срок за проектиране не се попълва, когато участникът подава оферта за обособена позиция № 71, обособена позиция №72 и обособена позиция №73. За същите има изготвени работни проекти неразделна част от настоящата документация/

Забележка: *Срокът за изготвяне на работен проект да бъде от 15 /петнадесет / до не повече от 20 /двадесет/ календарни дни. Предложеният срок за изпълнение на проектирането следва да бъде цяло число!*

От участие в процедурата се отстранява участник предложил срок за проектиране /изготвяне на работен проект/ извън горепосочените срокове.

Прилагам:

Подробен работна програма, линеен график и диаграма на работната ръка, изготвени съобразно изискванията от документацията за участие.

Забележка: Във всяка от таблиците, в които участникът сам прави изброяването, той може да добавя толкова редове, колкото са му необходими.

ВАЖНО!!! Всяка страница от техническата оферта трябва да е подписана и подпечатана от участника, като се посочи име и фамилия на лицето поставило подписа.

ДАТА: 15/08/2016г. ПОДПИС и ПЕЧАТ: Найден Неделчев

ЗАБЕЛЕЖКА:: *Този документ задължително се поставя от участника в отделен запечатан непрозрачен плик - ПЛИК №2 за всяка обособена позиция по отделно!*

Участник, който представи програма, която не отговаря на изискванията на Възложителя ще бъде отстранен от участие в процедурата.

ОБРАЗЕЦ №12

ПРЕДЛАГАНА ЦЕНА

ЗА УЧАСТИЕ В ОТКРИТА ПРОЦЕДУРА ЗА ВЪЗЛАГАНЕ НА ОБЩЕСТВЕНА ПОРЪЧКА С ПРЕДМЕТ:

„Изпълнение на Инженеринг - проектиране и изпълнение на СМР, етап IV – ти - 70 обособени позиции и изпълнение на СМР за 3 бр. сгради - 3 ОП - общо 73 обособени позиции във връзка с реализацията на Националната програма за енергийна ефективност на многофамилните жилищни сгради на територията на община Благоевград.

Обособена позиция №2. Многофамилни жилищни сгради – блок № 127 и № 128, с административен адрес ж.к. "Еленово"От: „РОСАТОМ" ЕООД
с адрес: гр. Варна, ул. „Доспат", № 4, ет. 6, ап. 11
тел.: 0899129070, e-mail: rosatom_@abv.bg
регистриран по ф.д. № _____ / _____ г. по описа на _____ съд,
ЕИК / Булстат: 202125517,

УВАЖАЕМИ ДАМИ И ГОСПОДА,

След като се запознахме с документацията за участие, изискванията на Възложителя и спецификата на възлаганата работа, предлагаме да изпълним обществената поръчка с горепосочения предмет, при следните финансови условия:

I. Ние предлагаме да изпълним поръчката за обща цена в размер на 455 573,04 лв. (словом: четиристотин петдесет и пет хиляди петстотин седемдесет и три лева и 4 стотинки) **без ДДС** или **546 687,65 лв.** (словом: петстотин четиридесет и шест хиляди шестотин осемдесет и седем лева и 65 стотинки) **с ДДС, както следва:**

За изготвяне на работен проект по всички части: 24 877,76 лв. (словом: двадесет и четири хиляди осемстотин седемдесет и седем лева и 76 стотинки) **без ДДС** или **29 853,31 лв.** (словом: двадесет и девет хиляди осемстотин петдесет и три лева и 31 стотинки) **с ДДС; (В предлаганата цена за изготвяне на работните проекти, Участникът следва да калкулира всички разходи включително и тези за осъществяване на авторски надзор по време на изпълнение на СМР на обекта)**

За изпълнение на СМР 426 430,97 лв. (словом: четиристотин двадесет и шест хиляди четиристотин и тридесет лева и 97 стотинки) **без ДДС** или **511 717,16 лв.** (словом: петстотин и единадесет хиляди седемстотин и седемнадесет лева и 16 стотинки) **с ДДС съгласно приложените КСС.**

Както и **4 264,31** без ДДС или 5 117,17 с ДДС представляващи **непредвидени разходи*** по време на изпълнение на СМР. (Непредвидените разходи следва да са в размер на максимум 10% от стойността на СМР) **Непредвидени разходи за строителни и монтажни работи са разходите, свързани с увеличаване на заложени количества строителни и монтажни работи и/или добавяне на нови количества или видове строителни и монтажни работи, които към момента на разработване и одобряване на технически или работен инвестиционен проект обективно не са могли да бъдат*

213

предвидени, но при изпълнение на дейностите са обективно необходими за въвеждане на обекта в експлоатация. Разходите, които биха могли да бъдат верифицирани като непредвидени, следва да отговарят на условията за допустимост на разходите по програмата.

II. Елементи на ценообразуване за видовете РСМР са както следва:

1. **П1** – Средна часова ставка	4,70лв./час
2. **П2** - Допълнителни разходи върху труд	90 %
3. **П3** – Допълнителни разходи върху механизация	30 %
4. **П4** – Доставно -складови разходи	10 %
5. **П5** – Печалба	10 %

Предложената от нас цена включва всички разходи за цялостното, точно качествено и срочно изпълнение на поръчката, съгласно нормите и нормативите за такъв вид РСМР ,предвижданията и изискванията на Документацията за участие, предложените от нас условия за изпълнение на РСМР, проектодоговора, както и всички законови изисквания за осъществяване на строителство на обекти от вида и обема предмет на горепосочената обществена поръчка.

*посочените цени включват всички разходи за точното и качествено изпълнение на строителните работи в съответствие с нормите и нормативите действащи в Република България. Цените са посочени в български лева.

Име и фамилия: Найден Неделчев
Длъжност: Управител
Подпис и печат:_____

ВАЖНО!!!
Участникът изготвя работните проекти съгласно техническият паспорт и енергийното обследване. При изготвяне на ценовата оферта Участникът следва да предвиди в Количествено стойностните сметки всички задължителни мерки предписани в техническият паспорт и енергийното обследване, както и съпътстващите ги дейности.

*Съпътстващи строителни и монтажни работи, свързани с изпълнението на мерките за енергийна ефективност и съответното възстановяване на общите части на сградата в резултат на изпълнените мерки с енергоспестяващ ефект. Съпътстващите строителни и монтажни работи са свързани единствено с възстановяването на първоначалното състояние, нарушено в резултат на обновяването на общите части и на подмяната на дограма в самостоятелния обект.

Найден Неделчев

Всяка страница от ценовото предложение трябва да е подписана и подпечатана от участника, като се посочи име и фамилия на лицето поставило подписа.

При оферирване на цена над прогнозната УЧАСТНИКЪТ ще бъде отстранен от участие в процедурата.

ЗАБЕЛЕЖКА:: *Този документ задължително се поставя от участника в отделен запечатан непрозрачен - ПЛИК №3 .*

Найден Недялков

215