Плик №1

ДОКУМЕНТИ ЗА ПОДБОР

Списък на документите, съдържащи се в офертата на

„МАРАНД СТРОЙ" ЕООД участник в процедура за възлагане на обществена поръчка с предмет: „Изпълнение на Инженеринг - проектиране и изпълнение на СМР, етап IV – ти - 70 обособени позиции и изпълнение на СМР за 3 бр. сгради - 3 ОП - общо 73 обособени позиции във връзка с реализацията на Националната програма за енергийна ефективност на многофамилните жилищни сгради на територията на община Благоевград.

Обособена позиция № 33. Многофамилна жилищна сграда – блок № 15 вх. А, вх. Б и вх. В, с административен адрес ж.к. "Струмско", ул. „Струма"

№	Документи
	Плик №1 "*Документи за подбор*"
1.	Списък на документите, съдържащи се в офертата
2.	Предложение, попълнено по образец - Образец № 1 (оригинал)
3.	Декларация за регистрация по ЗТР, попълнена по образец съгласно Образец №2 към документацията
4.	Декларация за отсъствие на обстоятелствата по чл. 47, ал. 1, т. 1, б. „а"- „д" /без б."е"/, *т. 2, т. 3 и т. 4,* ал. 2, *т. 1, т. 4* и ал. 5, т. 1 и т. 2 от ЗОП попълнена по образец - Образец №3 (оригинал)
	Доказателства за техническите възможности и квалификацията на участника
5.	Застраховка за професионална отговорност на участниците в строителството по чл. 171 от ЗУТ
6.	Декларация от участника в свободен текст, че в случай, че същата изтече преди указания по-горе срок, то действието й ще бъде подновено със срок не по-малък от срока на договора и 30 дни след изтичането му
7.	Списък – Декларация на строителството, еднакво или сходно с предмета на настоящата поръчка, изпълнени за период от 5 години от крайния срок за подаване на оферти или в зависимост от датата, на която участникът е учреден или е започнал дейността си - Образец №4 и Доказателства под формата на удостоверение, издадено от получателя или от компетентен орган, или чрез посочване на публичен регистър, в който е публикувана информация за услугата
8.	Списък - Декларация на лицата, наети на трудов или граждански договор, които ще вземат участие при изпълнението на поръчката - Образец №5
9.	Декларация по чл. 56, ал. 1, т. 8 от ЗОП за използване/неизползване на подизпълнители и списък с имената им, с посочване на вида на работите, които ще извършват и дела на тяхното участие - Образец №6
10.	Документ за внесена гаранция за участие – екземпляр на вносната бележка или оригинал на банковата гаранция за участие
11.	Декларация по чл. 56, ал. 1, т. 12 от ЗОП за приемане на условията в проекта на договора – Образец №9
12.	Декларация по чл. 3 от Закона за икономическите и финансовите отношения с дружествата, регистрирани в юрисдикции с преференциален данъчен режим, свързаните с тях лица и техните действителни собственици - Образец №10

13.	Декларация за липса на обстоятелства по чл. 55, ал. 7 от ЗОП и чл. 8, ал. 8, т. 2 от ЗОП Образец №14
14.	Декларация за липса на обстоятелства по чл. 56, ал. 1, т.11 от ЗОП - Образец № 15
15.	Декларация по чл. 51, ал. 1, т. 9 от ЗОП. Образец № 16
16.	Списък на инженерно-техническия състав и екип от проектанти за изпълнението на поръчката - Образец № 17
17.	Декларация за техническа спецификация на матириалите - Образец № 18
18.	ISO 9001:2008 Система за управление на качеството за дейностите или еквивалентен, или еквивалентни мерки, съгласно чл. 53, ал. 4 от ЗОП;
19.	ISO 14001:2008 Система за управление на околната среда или еквивалентен, или еквивалентни мерки, съгласно чл. 53, ал. 4 от ЗОП.
20.	Декларация за запознаване с условията на откритата процедура и строителната площадка - Образец № 19
21.	Декларация за сключени договори за строителство по Националната програма за енергийна ефективност на многофамилните жилищни сгради - Образец № 20
22.	Декларацият за сключване на застраховката за дейност проектиране за всеки един от проектантите по отделно
	Плик №2 *„Предложение за изпълнение на поръчката"*
23.	Техническо предложение - (Образец №11) с включени
23.1	Технологично-строителната програма за изпълнение на СМР и подробен Линеен график за видове СМР и диаграма на работната ръка.
23.2	Гаранционни срокове за строителните дейности
23.3	Срок за изпълнение на поръчката в календарни дни
23.4	Срок за изготвяне на работен проект
	Плик №3 *„Предлагана цена"*
24.	Предлагана цена – Образец № 11
25.	Количествено – стойностна сметка по окрупнени показатели

Дата: 12/08/2016 год.

УЧАСТНИК:.....

/Ранна Марандова - Управител/

МАРАНД СТРОЙ ЕООД
СОФИЯ

Образец №1

ПРЕДЛОЖЕНИЕ

ЗА УЧАСТИЕ В ОТКРИТА ПРОЦЕДУРА ЗА ВЪЗЛАГАНЕ НА ОБЩЕСТВЕНА ПОРЪЧКА С ПРЕДМЕТ:

„Изпълнение на Инженеринг - проектиране и изпълнение на СМР, етап IV – ти - 70 обособени позиции и изпълнение на СМР за 3 бр. сгради - 3 ОП - общо 73 обособени позиции във връзка с реализацията на Националната програма за енергийна ефективност на многофамилните жилищни сгради на територията на община Благоевград.

Обособена позиция № 33. Многофамилна жилищна сграда – блок № 15 вх. А, вх. Б и вх. В, с административен адрес ж.к. "Струмско", ул. „Струма"

I. ИДЕНТИФИКАЦИЯ НА УЧАСТНИКА

Настоящата оферта е подадена от: **„МАРАНД СТРОЙ" ЕООД**
/наименование на участника/
и подписана от: **РАЙНА ДИМИТРОВА МАРАНДИНА**
/три имена/
в качеството и на УПРАВИТЕЛ
/длъжност/

II. АДМИНИСТРАТИВНИ СВЕДЕНИЯ

1. Адрес 1407, гр. София, ул. „Хенрих Ибсен" №5 вх. А, ет. 5
/пощенски код, град, община, кв., ул., бл., ап./

Телефон №: 0899922004
факс №:.....
e-mail:office@maranddesign.com

2. Лице за контакти Райна Димитрова Марандина
Длъжност: Управител
Лична карта № 645991708,издадена на 08.09.2015 от МВР - Благоевград
телефон: 0899922004

3. Обслужваща банка: УниКредит Булбанк
Сметката, по която ще бъде възстановена гаранцията за участие:

IBAN: BG07UNCR70001522517958 BIC UNCRBGSF
Титуляр на сметката Райна Димитрова Марандина

Сметката, по която ще бъдат извършвани разплащанията по договора, ако участникът бъде определен за изпълнител на поръчката:

IBAN: BG07UNCR70001522517958 BIC UNCRBGSF
Титуляр на сметката Райна Димитрова Марандина

УВАЖАЕМИ ДАМИ И ГОСПОДА,

Информацията е конфиденциална!
Подпис и Печат

МАРАНД СТРОЙ ЕООД
СОФИЯ

1. Заявяваме, че желаем да участваме в обявената от Вас процедура за възлагане на обществена поръчка с горепосочения предмет при условията, обявени в тази документация и приети от нас.

2. Заявяваме, че представяме оферта за участие в процедурата с предмет: **„Изпълнение на Инженеринг - проектиране и изпълнение на СМР, етап IV – ти - 70 обособени позиции и изпълнение на СМР за 3 бр. сгради - 3 ОП - общо 73 обособени позиции във връзка с реализацията на Националната програма за енергийна ефективност на многофамилните жилищни сгради на територията на община Благоевград** по обособени позиции за Сграда с административен адрес блок № 15 вх. А, вх. Б и вх. В, с административен адрес ж.к. "Струмско", ул. „Струма"

3. Запознати сме и се задължаваме да спазваме условията за участие в процедурата.

4. Запознати сме и се задължаваме да спазваме етичните клаузи на настоящата процедура.

5. Задължаваме се да спазваме всички условия на възложителя, посочени в документацията за участие, които се отнасят до изпълнението на поръчката, в случай, че същата ни бъде възложена.

6. Задължаваме се да не разпространяваме по никакъв повод и под никакъв предлог данните, свързани с поръчката, станали ни известни във връзка с участието ни в откритата процедура.

7. Съгласни сме валидността на нашето предложение да бъде 180 /сто и осемдесет/ календарни дни, но не по-малко от **180 календарни дни** от датата на получаване на офертата и то ще остане обвързващо за нас, като може да бъде прието по всяко време преди изтичане на този срок.

8. До подготвянето на договор, това предложение заедно с писменото приемане от Ваша страна и известие за сключване на договор ще формират обвързващо споразумение между двете страни.

Като неразделна част от настоящата оферта, представяме **Списък на документите съдържащи се в офертата** в подписан и подпечатан вид.

/Описват се всички представени от участника документи (задължителни и други - по преценка на участника), включително документи относно лицата, представляващи участника и относно подизпълнителите - ако такива се предвиждат, документи относно икономическото и финансово състояние на участника, доказателства за техническите възможности и/или професионална квалификация на участника, които съгласно чл. 57, ал. 2 от ЗОП и настоящата документация следва да бъдат поставени в плик № 1 „Документи за подбор"/.

Дата: 12.08.2016 г.

(Подпис и печат)

МАРАНД СТРОЙ ЕООД
СОФИЯ

**** Когато Участник в процедурата е обединение, настоящия образец на оферта се представя за обединението участник, като се попълва и подписва от лицето, което е упълномощено от членовете на обединението, съгласно споразумението/договорът за създаване на обединение.*

Информацията е конфиденциална!

МАРАНД СТРОЙ ЕООД
СОФИЯ

Подпис и Печат

Образец №2

ДЕКЛАРАЦИЯ
ЗА РЕГИСТРАЦИЯ ПО ЗАКОНА ЗА ТЪРГОВСКИЯ РЕГИСТЪР

Подписаният: **РАЙНА ДИМИТРОВА МАРАНДИНА**
(трите имена)
Данни по документ за самоличност л.к. №645991708, издадена на 08.09.2015 от МВР - Благоевград
(номер на лична карта, дата, орган и място на издаването)
в качеството си на УПРАВИТЕЛ
(длъжност)
на Участник: **„МАРАНД СТРОЙ“ ЕООД** в процедура за възлагане на обществена поръчка с предмет: **„Изпълнение на Инженеринг - проектиране и изпълнение на СМР, етап IV – ти - 70 обособени позиции и изпълнение на СМР за 3 бр. сгради - 3 ОП - общо 73 обособени позиции във връзка с реализацията на Националната програма за енергийна ефективност на многофамилните жилищни сгради на територията на община Благоевград.**
Обособена позиция № 33. Многофамилна жилищна сграда – блок № 15 вх. А, вх. Б и вх. В, с административен адрес ж.к. “Струмско”, ул. „Струма”

ДЕКЛАРИРАМ:

Представляваният от мен участник е регистриран по Закона за Търговския регистър и неговият единен идентификационен код (ЕИК) е: **203892453**

Дата: 12.08.2016
Гр. София

ДЕКЛАРАТОР:
.....
(подпис и печат)

МАРАНД СТРОЙ ЕООД
СОФИЯ

Информацията е конфиденциална!

МАРАНД СТРОЙ ЕООД
СОФИЯ

Подпис и Печат

Образец №3

Д Е К Л А Р А Ц И Я

Декларация за липса на обстоятелства по чл. 47, ал. 1, т. 1, б. „а“- „д“ /без б.”е”/, т. 2, т. 3 и т. 4, ал. 2, т. 1, т. 4 и ал. 5, т. 1 и т. 2 от ЗОП

Подписаният: **РАЙНА ДИМИТРОВА МАРАНДИНА**
(три имена)
Данни по документ за самоличност л.к. №645991708, издадена на 08.09.2015 от МВР - Благоевград
(номер на лична карта, дата, орган и място на издаването)
в качеството си на УПРАВИТЕЛ
(длъжност)
на Участник: **„МАРАНД СТРОЙ“ ЕООД**, в процедура за възлагане на обществена поръчка с предмет: **„Изпълнение на Инженеринг - проектиране и изпълнение на СМР, етап IV – ти - 70 обособени позиции и изпълнение на СМР за 3 бр. сгради - 3 ОП - общо 73 обособени позиции във връзка с реализацията на Националната програма за енергийна ефективност на многофамилните жилищни сгради на територията на община Благоевград.**

Обособена позиция № 33. Многофамилна жилищна сграда – блок № 15 вх. А, вх. Б и вх. В, с административен адрес ж.к. “Струмско”, ул. „Струма”

ДЕКЛАРИРАМ, че:

1. **Не съм** осъден с влязла в сила присъда/~~реабилитиран съм~~ (невярното се зачертава) за:

а) престъпление против финансовата, данъчната или осигурителната система, включително изпиране на пари, по чл. 253 - 260 от Наказателния кодекс;

б) подкуп по чл. 301 - 307 от Наказателния кодекс;

в) участие в организирана престъпна група по чл. 321 и 321а от Наказателния кодекс;

г) престъпление против собствеността по чл. 194 - 217 от Наказателния кодекс;

д) престъпление против стопанството по чл. 219 - 252 от Наказателния кодекс;

1. **Не съм** свързано лице с възложителя или със служители на ръководна длъжност в неговата организация.
2. **Представляваният от мен участник не е** обявен в несъстоятелност;
3. **Представляваният от мен участник не е** в производство по ликвидация или в подобна процедура съгласно националните закони и подзаконови актове;
4. **Представляваният от мен участник не се намира** в открито производство по несъстоятелност; няма сключено извънсъдебно споразумение с кредиторите си по смисъла на чл. 740 от Търговския закон, и не се намира в подобна процедура съгласно националните закони и подзаконови актове; дейността не е под разпореждане на съда; участникът не е преустановил дейността си;
5. **Не е** виновен за неизпълнение на задължения по договор за обществена поръчка,
6. **Представляваният от мен участник няма парични задължения** към държавата или към община по смисъла на чл.162, ал.2 т.1 от ДОПК, установени с влязъл в сила акт на компетентен орган, освен ако е допуснато разсрочване или отсрочване на задълженията; няма парични задължения, свързани с плащането на вноски за социалното осигуряване или на данъци съгласно правните норми на държавата, в която участникът или участникът е установен.
7. **Не съм осъден** с влязла в сила присъда/~~реабилитиран съм~~ за престъпление по чл. 136 от Наказателния кодекс, свързано със здравословните и безопасни условия наемане на труд, или по чл. 172 от Наказателния кодекс против трудовите права работа на работниците;

Информацията е конфиденциална!

МАРАНД СТРОЙ ЕООД
СОФИЯ

Подпис и Печат

8. **<u>Представляваният от мен участник не е</u>** в договорни отношения с лице по чл. 21 или 22 от Закона за предотвратяване и установяване на конфликт на интереси.

Известно ми е, че за деклариране на неверни обстоятелства, нося отговорност по смисъла на чл.313 от Наказателния кодекс.

Дата 12.08.2016 г.
гр. София

ДЕКЛАРАТОР: _____
(Подпис и печат)

МАРАНД СТРОЙ ЕООД
СОФИЯ

** Декларацията се попълва и подписва от лицата, които представляват кандидата или участника.*

** Декларацията се попълва от участника съгласно чл.47, ал. 4 от ЗОП, включително и от подизпълнителите (ако се предвиждат такива), а при участник обединение от всеки от членовете на обединението.*

Информацията е конфиденциална!

МАРАНД СТРОЙ ЕООД
СОФИЯ

Подпис и Печат

застрахователна полица ОРИГИНАЛ застрахователна полица ОРИГИНАЛ застрахователна полица ОРИГИНАЛ застрахователна полица ОРИГИНАЛ застрахователна полица ОРИГИНАЛ застрахователна полица ОРИГИНАЛ

ДОСТЪПНАТА СИГУРНОСТ

ЗАСТРАХОВАНЕ

ЗАД "ОЗК - Застраховане" АД, София 1301, ул. "Света София" № 7, тел. (02) 981 3122, факс. (02) 981 4351
Национален денонощен телефонен номер: 070016688. Разрешение за извършване на застрахователна дейност № 9/15.06.1998 г. на НСЗ 307 265, Идентификационен № 121 265 177.

ЗАСТРАХОВАТЕЛНА ПОЛИЦА

№ 0748-175-2016-00019

ЗАСТРАХОВАТЕЛНО АКЦИОНЕРНО ДРУЖЕСТВО „ОЗК – ЗАСТРАХОВАНЕ" АД, СЪГЛАСНО ОБЩИТЕ УСЛОВИЯ НА ЗАСТРАХОВКА *"ПРОФЕСИОНАЛНА ОТГОВОРНОСТ" - СЕКЦИЯ VIII: "ПРОФЕСИОНАЛНА ОТГОВОРНОСТ НА ЛИЦАТА по чл.171 на ЗАКОНА ЗА УСТРОЙСТВО НА ТЕРИТОРИЯТА"* и срещу заплащане на договорената премия приема да

ЗАСТРАХОВА:

Застрахован: Име: **„МАРАНД СТРОЙ" ЕООД**

ЕИК: 203892453 Тел./ Факс: 0899922004
Адрес на управление: гр. София, ул. Хенрих Ибсен №5

Покритие: съгласно Общите условия и Секция VIII.

Застрахована дейност: Строител III – та. категория по категоризацията на ЗУТ

Срок на застраховката: 12 месеца Начало: 06.08.2016 г. Край: 05.08.2017 г.

Ретроактивна дата: НЕ СЕ ДОГОВАРЯ

Повод за предявяване на претенции: имуществени и/или неимуществени вреди на трети лица, настъпили и предявени през срока на застраховката и причинени от дейността на Застрахования през периода от ретроактивната дата до края на застрахователната полица в писмен вид.

Лимити на отговорност:
- 200 000 лв. за всяка една претенция или за серия от претенции и
- 200 000 лв. за всички претенции през срока на застраховката.

Самоучастие на Застрахования: 20 %, мин. 400 лв. във всяка щета.

Застрахователна премия: 300,00 (словом: триста) лв.

Данък 2% в/у ЗП: 6.00 (словом: шест) лв.

Общо дължима сума /ЗП+Данък 2%/: 306.00 лв. (словом: триста и шест) лв. дължима на 1 вноски до 15.08.2016г.. на каса или по банкова сметка в „Инвестбанк" АД, IBAN: BG54IORT81031003457041

Срок за плащане на премията:

Дължима вноска	Данък 2 %	Обща сума (вноска+данък 2%)	Дата на падежа
300.00 BGN	6.00 BGN	306.00 BGN	05.08.2016г.

Специални договорености:
- **Застрахованият следва да уведоми** Застрахователя за настъпване на събитие, което може да доведе до евентуална претенция за обезщетение от трети лица, в рамките на 7 календарни дни от узнаването за това.
- **Дължимите обезщетения се изплащат: i)** въз основа на доброволно споразумение между страните по застрахователния договор и увреденото лице/лица или **ii)** въз основа на съдебно решение.

Уведомяване при събитие: ЦУ на "ОЗК-Застраховане" АД; София, ул. "Света София", №7, ет.5; тел. 02 981 31 22

Приложения: Общи и Специални условия по застраховката, Заявление – Въпросник.

Декларации на Застрахования: Запознат съм с Общите и специални условия по застраховката и ги приемам.

Полицата е издадена в: един оригинален екземпляр и едно копие.

Дата на издаване: 05.08.2016 г.

Издадена от:
РЗП ВЪЗРАЖДАНЕ
на „ОЗК-Застаховане" АД, гр.София.

ВЯРНО С ОРИГИНАЛА

ЗАСТРАХОВАН: ***ЗАСТРАХОВАТЕЛ:***

ЗАД „ОЗК - ЗАСТРАХОВАНЕ" АД ВЪЗРАЖДАНЕ

МАРАНД СТРОЙ ЕООД
СОФИЯ

ДЕКЛАРАЦИЯ

Долуподписаната **РАЙНА ДИМИТРОВА МАРАНДИНА**
с ЕГН 8705149297, Л.к. № 645991708, изд. на 08.09.2015 год. от МВР гр. Благоевград
Адрес: гр. Банско, ул. „Петко Р. Славейков" № 6,
в качеството си на УПРАВИТЕЛ на **„МАРАНД СТРОЙ" ЕООД**, със седалище и адрес на управление гр. София, ул. „Хенрих Ибсен" № 5, вх. А, ет. 5
вписано в Търговския регистър с ЕИК: 203892453

ДЕКЛАРИРАМ, ЧЕ:

В случай, че представената от представляваното от мен дружество **„МАРАНД СТРОЙ" ЕООД**, застрахователна полица „Професионална отговорност на лицата по чл. 171 на ЗУТ", отговаряща на групата и категорията на предмета на настоящата поръчка, изтече преди указания в документацията за участие в обществена поръчка с предмет: **„Изпълнение на Инженеринг - проектиране и изпълнение на СМР, етап IV – ти - 70 обособени позиции и изпълнение на СМР за 3 бр. сгради - 3 ОП - общо 73 обособени позиции във връзка с реализацията на Националната програма за енергийна ефективност на многофамилните жилищни сгради на територията на община Благоевград**, по обособени позиции:

Обособена позиция № 33. Многофамилна жилищна сграда – блок № 15 вх. А, вх. Б и вх. В, с административен адрес ж.к. "Струмско", ул. „Струма"

срок, то действието й ще бъде своевременно подновено със срок не по-малък от срока на договора и 30 дни след изтичането му и ще се поддържа валидна до 30 дни след изтичане срока на договора.

Дата: 12/08/2016

ДЕКЛАРАТОР:.....

/Райна Марандина – Управител/

МАРАНД СТРОЙ ЕООД
София

Образец №4

СПИСЪК – ДЕКЛАРАЦИЯ
по чл. 51, ал. 1, т. 2 от ЗОП

на строителството, изпълнено през последните 5 години, считано от датата на подаване на офертата с обекти еднакви или сходни с предмета на поръчката.

Подписаният: **РАЙНА ДИМИТРОВА МАРАНДИНА**
(три имена)
Данни по документ за самоличност л.к. №645991708, издадена на 08.09.2015 от МВР - Благоевград
(номер на лична карта, дата, орган и място на издаването)
в качеството си на УПРАВИТЕЛ
(длъжност)
на **„МАРАНД СТРОЙ“ ЕООД** -
(наименование на участника)
участник: **„МАРАНД СТРОЙ“ ЕООД**, в процедура за възлагане на обществена поръчка с предмет: **„Изпълнение на Инженеринг - проектиране и изпълнение на СМР, етап IV – ти - 70 обособени позиции и изпълнение на СМР за 3 бр. сгради - 3 ОП - общо 73 обособени позиции във връзка с реализацията на Националната програма за енергийна ефективност на многофамилните жилищни сгради на територията на община Благоевград.**

Обособена позиция № 33. Многофамилна жилищна сграда – блок № 15 вх. А, вх. Б и вх. В, с административен адрес ж.к. “Струмско”, ул. „Струма”

ДЕКЛАРИРАМ:

През последните пет години, считано от датата на подаване на офертите, представляваният от мен участник е изпълнил следното строителство еднакво или сходно с предмета на обществената поръчка:

№ по ред	*строителство (кратко описание)*	*Възложител*	*Период на изпълнение*	*Стойност /лева/*
1	Договор № 1/08.02.2016 - Въвеждане на мерки за повишаване на енергийната ефективност на сградата на обект „Логистичен Парк гр. Ловеч“	**“Ловеч Логистик Парк“ ЕООД Павел Джупаров 0898 464 656**	**08.02.2016-21.03.2016**	**160 374,56 лв**
2	Договор № 2/11.04.2016 - Въвеждане на мерки за повишаване на енергийната ефективност на сградата на обект „Логистичен Парк гр. Ловеч“ - II Етап	**“Ловеч Логистик Парк“ ЕООД Павел Джупаров 0898 464 656**	**11.04.2016-13.06.2016**	**172 325,69 лв**

Информацията е конфиденциална!

Подпис и Печат

МАРАНД СТРОЙ ЕООД
СОФИЯ

Изпълнението на изискването се доказва с:

а) посочване на публичните регистри, в които се съдържа информация за актовете за въвеждане на строежите в експлоатация, която информация включва данни за компетентните органи, които са издали тези актове, стойността, датата, на която е приключило изпълнението, мястото и вида на строителството, или

б) удостоверения за добро изпълнение, които съдържат стойността, датата, на която е приключило изпълнението, мястото, вида и обема на строителството, както и дали е изпълнено в съответствие с нормативните изисквания; удостоверенията съдържат и дата и подпис на издателя и данни за контакт, или

в) копия на документи, удостоверяващи изпълнението, вида и обема на изпълнените строителни дейности;

За „строителство с предмет, сходен с предмета на поръчката", възложителят ще приема: ***СМР по полагане на хидро и топло изолация и поставяне на дограма на сгради.***

Известна ми е отговорността по чл. 313 от Наказателния кодекс за посочване на неверни данни.

12.08.2016г.
(дата на подписване)

Декларатор: _____
(Подпис и печат)

МАРАНД СТРОЙ ЕООД
СОФИЯ

Информацията е конфиденциална!

МАРАНД СТРОЙ ЕООД
СОФИЯ
Подпис и Печат

„Ловеч Логистик Парк" ЕООД

Изх. №028/04.04.16г.

УДОСТОВЕРЕНИЕ ЗА ДОБРО ИЗПЪЛНЕНИЕ

„Ловеч Логистик Парк" ЕООД, ЕИК 203037931 с адрес на управление гр. Ловеч, ул. „Троянско шосе" №1, издава настоящата референция на **„Маранд Строй" ЕООД** , гр. София, ул. „Хенрих Ибсен" №5 ЕИК 203892453, във връзка с Договор за изпълнение на СМР № 1/ 08.02.2016г.

За периода 08.02.2016 – 21.03.2016 са изпълнени всички СМР, съгласно одобрените проекти и съгласно условията в Договора, в това число:

- Въвеждане на мерки за повишаване на енергийната ефективност на сградата:
  - Подмяна на дограма – 453,50 кв.м;
  - Полагане на топлоизолция по покрив – 310,85 кв. м;
  - Полагане на хидроизолация по покрив – 553,96 кв.м;
  - Полагане на топлоизолация по фасади – 3364,68 кв. м;
  - Изграждане на нова система за осветление с енергоспестяващи лампи и сензори за движение – 39бр;
  - Изграждане на нова мълниезащитна инсталация – 1бр;
  - Репариране на пукнатини – 1бр.
  - Освежаване на стълбищна клетка – направа на мазилка, шпакловка, бояджийски работи – 1241,57кв. м;
    - Мазилка – 486кв.м;
    - Шпакловка – 1241,57кв.м;
    - Бояджийски работи:
    - Латекс – 1241,57кв. м;
    - Блажна боя по цокли – 64,11кв. м;
    - Блажна боя по метална повърхност -69 кв. м.

Общата стойност на изпълнените дейности е 160 374.56лв. без включен ДДС.

Дружеството разполага с голям брой квалифицирани работници, строителна техника и механизация, и създаде отлична организация на работа при спазване на всички технологични, нормативни и договорни изисквания.

Изразяваме удовлетворението си от съвместната ни работа, от професионализма на екипа и отличните делови отношения.

ВЯРНО С ОРИГИНАЛА

Дата: 04.04.2016

„ЛОВЕЧ ЛОГИСТИК ПАРК" ЕООД

/Павел Джупаров - Управител/

МАРАНД СТРОЙ ЕООД
СОФИЯ

„Ловеч Логистик Парк" ЕООД

Изх. №254/15.06.16г.

УДОСТОВЕРЕНИЕ ЗА ДОБРО ИЗПЪЛНЕНИЕ

„Ловеч Логистик Парк" ЕООД, ЕИК 203037931 с адрес на управление гр. Ловеч, ул. „Троянско шосе" №1, издава настоящата референция на **„Маранд Строй" ЕООД** , гр. София, ул. „Хенрих Ибсен" №5 ЕИК 203892453, във връзка с Договор за изпълнение на СМР № 2/ 11.04.2016г.

За периода11.04.2016 – 13.06.2016 са изпълнени всички СМР, съгласно одобрените проекти и съгласно условията в Договора, в това число:

- Въвеждане на мерки за повишаване на енергийната ефективност на сградата:
  - Подмяна на дограма – 521.46 кв.м;
  - Полагане на топлоизолция по покрив – 360,55 кв. м;
  - Полагане на хидроизолация по покрив – 617,88 кв.м;
  - Полагане на топлоизолация по фасади – 3896.21 кв. м;
  - Изграждане на нова система за осветление с енергоспестяващи лампи и сензори за движение – 46 бр;
  - Изграждане на нова мълниезащитна инсталация – 1бр;
  - Репариране на пукнатини – 1бр.
  - Освежаване на стълбищна клетка – направа на мазилка, шпакловка, бояджийски работи – 1487,68 кв. м;
    - Мазилка – 612.35 кв.м;
    - Шпакловка – 1487.68 кв.м;
    - Бояджийски работи:
    - Латекс – 1487.68 кв. м;
    - Блажна боя по цокли – 82.55 кв. м;
    - Блажна боя по метална повърхност -76 кв. м.

Общата стойност на изпълнените дейности е 172 325.69лв. без включен ДДС.

Дружеството разполага с голям брой квалифицирани работници, строителна техника и механизация, и създаде отлична организация на работа при спазване на всички технологични, нормативни и договорни изисквания.

Изразяваме удовлетворението си от съвместната ни работа, от професионализма на екипа и отличните делови отношения.

ВЯРНО С ОРИГИНАЛА

Дата: 15.06.2016

.....

/Павел Джуларов - Управител/

„ЛОВЕЧ ЛОГИСТИК ПАРК" ЕООД ЛОВЕЧ

МАРАНД СТРОЙ ЕООД СОФИЯ

Образец №5

СПИСЪК -ДЕКЛАРАЦИЯ
на квалифицираните работници, наети на трудов или граждански договор, които ще вземат участие при изпълнението на поръчката

Подписаният: **РАЙНА ДИМИТРОВА МАРАНДИНА**
(три имена)
Данни по документ за самоличност л.к. №645991708, издадена на 08.09.2015 от МВР - Благоевград
(номер на лична карта, дата, орган и място на издаването)
в качеството си на УПРАВИТЕЛ
(длъжност)
на **„МАРАНД СТРОЙ“ ЕООД**, ЕИК 203892453
(наименование на участника)
участник: **„МАРАНД СТРОЙ“ ЕООД**, в процедура за възлагане на обществена поръчка с предмет: **„Изпълнение на Инженеринг - проектиране и изпълнение на СМР, етап IV – ти - 70 обособени позиции и изпълнение на СМР за 3 бр. сгради - 3 ОП - общо 73 обособени позиции във връзка с реализацията на Националната програма за енергийна ефективност на многофамилните жилищни сгради на територията на община Благоевград.**
Обособена позиция № 33. Многофамилна жилищна сграда – блок № 15 вх. А, вх. Б и вх. В, с административен адрес ж.к. “Струмско”, ул. „Струма”

Д Е К Л А Р И Р А М:

На основане чл. 51, ал. 1, т. 4 от ЗОП ще използваме следния екип за изпълнение на поръчката:

Име, презиме и фамилия	**Заемана длъжност**	**Години проф. стаж**	
I. Ръководно – експертен екип			
Александър Здравков Колевичин	***Строителен инженер***	***10 години***	
Райна Димитрова Марандина	***Контрол по качество***	***1 година***	
II. Квалифицирани работници			
Георги Димитров Ласков	***Работник топлоизолация***		
Ивайло Георгиев Митев	***Работник топлоизолация***		
Иван Димитров Стоев	***Работник топлоизолация***		
Станимир Генчов Маринов	***Работник топлоизолация***		
Христо Иванов Георгиев	***Работник топлоизолация***		
Владимир Атанасов Маврев	***Работник топлоизолация***		
Светослав Георгиев Маринов	***Работник топлоизолация***		
Иван Борисов Цолев	***Работник топлоизолация***		
Петър Стойов Гарабийски	***Работник топлоизолация***		
Росен Петров Борунов	***Работник топлоизолация***		

Информацията е конфиденциална!
Подпис и Печат

МАРАНД СТРОЙ ЕООД
СОФИЯ

Георги Петров Борунов	*Работник хидроизолация*		
Иван Цветанов Аспарухов	*Работник хидроизолация*		
Владимир Димитров Панайотов	*Работник хидроизолация*		
Благовест Веселинов Иванов	*Работник хидроизолация*		
Атанас Владимиров Маврев	*Работник хидроизолация*		
Димитър Панайотов Димитров	*Ел. работник*		
Веселин Тодоров Русев	*Ел. работник*		
Калин Кирилов Кралчев	*Работник за настилки*		
Руслан Цветанов Илиев	*Работник за настилки*		
Асен Иванов Кирев	*Работник монтаж дограма*		
Калин Иванов Кирев	*Работник монтаж дограма*		
Михаил Георгиев Кадев	*Работник монтаж дограма*		
Росен Благоев Петров	*Работник монтаж дограма*		
Асен Лъчезаров Крънчев	*Работник монтаж дограма*		
Иван Генчев Василев	*Работник монтаж дограма*		
Петър Георгиев Борунов	*Бояджия*		
Веселин Георгиев Борунов	*Бояджия*		
Бранимир Енчев Данев	*Бояджия*		
Васил Иванов Василев	*Общ работник*		
Александър Петров Павлов	*Общ работник*		
Стафан Петранов Стефанов	*Общ работник*		
Атанас Георгиев Росманов	*Общ работник*		
Драголюб Банчев Донов	*Общ работник*		
Хисто Стефанов Шунтов	*Общ работник*		
Вергил Мирчов Осеярски	*Общ работник*		

При необходимост броя на квлифицирните работници ще бъде увеличен с цел изпълняване на обекта в срок.

Известно ми е, че за деклариране на неверни обстоятелства, нося отговорност по чл.313 от Наказателния кодекс.

12.08.2016 г.
(дата на подписване)

Декларатор: .....

МАРАНД СТРОЙ 200Д
СОФИЯ

Информацията е конфиденциална!
Подпис и Печат

МАРАНД СТРОЙ 200Д
СОФИЯ

ДЕКЛАРАЦИЯ
ЗА АНГАЖИРАНОСТ НА ИНЖЕНЕРНО-ТЕХНИЧЕСКИЯ СЪСТАВ И ЕКИПА ОТ ПРОЕКТАНТИ ЗА ИЗПЪЛНЕНИЕТО НА ПОРЪЧКАТА

От **инж. Александър Здравков Колевичин**

Заемана позиция **Ръководител обект**

ДЕКЛАРИРАМ

1. На разположение съм да поема работа по обществена поръчка с предмет: участник в открита процедура за възлагане на обществена поръчка с предмет: **„Изпълнение на Инженеринг - проектиране и изпълнение на СМР, етап IV – ти - 70 обособени позиции и изпълнение на СМР за 3 бр. сгради - 3 ОП - общо 73 обособени позиции във връзка с реализацията на Националната програма за енергийна ефективност на многофамилните жилищни сгради на територията на община Благоевград.**

Обособена позиция № 33. Многофамилна жилищна сграда – блок № 15 вх. А, вх. Б и вх. В, с административен адрес ж.к. "Струмско", ул. „Струма"

2. Задължавам се да работя в съответствие с предложението на участника за качественото изпълнение на обществената поръчка.
3. Заявените от участника данни и информация за мен са верни.
4. Разбирам, че всяко невярно изявление от мен може да доведе до отстраняване на участника от процедурата.
5. Задължавам се да не разпространявам по никакъв повод и под никакъв предлог данните, свързани с поръчката, станали ми известни във връзка с моето участие в процедурата.

12.08.2016 г. **Декларатор:** .....
(дата на подписване) /Александър Колевичин/

Информацията е конфиденциална!

МАРАНД СТРОЙ ЕООД
София

ГРАЖДАНСКИ ДОГОВОР № 6/08.08.2016 г.

Днес, 08.08.2016 г., на основание чл. 258 – 269 от Закона за задълженията и договорите, се сключи настоящият договор, между:

"МАРАНД СТРОЙ" ЕООД, ЕИК 203892453, със седалище и адрес на управление гр. София, ул. „Хенрих Ибсен" 5, представлявано от Райна Марандина -Управител, наричан по–нататък „ВЪЗЛОЖИТЕЛ" и

Александър Здравков Колевичин., ЕГН: 7905250029, наричан по-нататък "ИЗПЪЛНИТЕЛ",

I. ПРЕДМЕТ НА ДОГОВОРА

1. **Да изпълнява задълженията на „Ръководител обект" за обект: „Изпълнение на Инженеринг - проектиране и изпълнение на СМР, етап IV – ти - 70 обособени позиции и изпълнение на СМР за 3 бр. сгради - 3 ОП - общо 73 обособени позиции във връзка с реализацията на Националната програма за енергийна ефективност на многофамилните жилищни сгради на територията на община Благоевград.**

Обособена позиция № 33. Многофамилна жилищна сграда – блок № 15 вх. А, вх. Б и вх. В, с административен адрес ж.к. "Струмско", ул. „Струма", за целия срок на изпълнение на обекта, включително и за времето на гаранционния му срок, в случай, че „МАРАНД СТРОЙ" ЕООД бъде избран за изпълнител, с влязло в сила решение за определяне на изпълнител по посочената обособена позиция, и след получаване на официално писмо от Възложителя на обществената поръчка за сключване на договор.

II. ПРАВА И ЗАДЪЛЖЕНИЯ НА СТРАНИТЕ

2. С подписването на настоящия договор ВЪЗЛОЖИТЕЛЯТ възлага, а ИЗПЪЛНИТЕЛЯТ приема да изпълнява дейностите и задълженията на **„Ръководител обект"** при изпълнение на обществената поръчка с обект, упоменат в т.1, за целия срок на изпълнение на обекта, включително и за времето на гаранционния му срок.

3. ИЗПЪЛНИТЕЛЯТ се задължава да извърши възложената му работа, предмет на настоящия договор, като спазва стриктно действащата нормативна уредба в Република България, техническите правила и норми и договорните условия с Възложителя на обществената поръчка –Кметът на Община Благоевград.

4. ВЪЗЛОЖИТЕЛЯТ се задължава да заплати на ИЗПЪЛНИТЕЛЯ възнаграждение за извършената работа, предмет на настоящия договор по представени отчети и хонорар сметки.

5. ВЪЗЛОЖИТЕЛЯТ осигурява на ИЗПЪЛНИТЕЛЯ необходимите документи, информация и др. за изпълнение на възложената работа.

III . СРОК И ПРЕКРАТЯВАНЕ НА ДОГОВОРА

6. Настоящият договор е със срок на действие – от датата на подписването му до пълното изпълнение на Договор за обществена поръчка с предмет : **„Изпълнение на Инженеринг - проектиране и изпълнение на СМР, етап IV – ти - 70 обособени позиции и изпълнение на СМР за 3 бр. сгради - 3 ОП - общо 73 обособени позиции във връзка с реализацията на Националната програма за енергийна ефективност на многофамилните жилищни сгради на територията на община Благоевград.**

Обособена позиция № 33. Многофамилна жилищна сграда – блок № 15 вх. А, вх. Б и вх. В, с административен адрес ж.к. "Струмско", ул. „Струма", в случай че участникът „МАРАНД СТРОЙ" ЕООД бъде избран за изпълнител.

7. Настоящият договор влиза в сила от дата на подписването му и ще прекрати своето действие най-рано при осъществяване най-малко на едно от следните събития:

- Участникът МАРАНД СТРОЙ" ЕООД , не е избран за изпълнител, с влязло в сила решение за определяне на изпълнител по посочената обособена позиция, и не е получено официално писмо от Възложителя на обществената поръчка за сключване на договор.
- Процедурата, респективно Договорът за изпълнение на обществената поръчка, са прекратени с официален акт на Възложителя.
- Договорът за изпълнение на обществената поръчка с Възложителя Община Благоевград, е изпълнен окончателно.
-В случай на обжалване на решението, с което Възложителят е определен за изпълнител по посочената обособена позиция, договорът запазва правното си действие до окончателно решаване на спора, с влязло в сила решение на КЗК, респективно ВАС.

IV. ЗАКЛЮЧИТЕЛНИ РАЗПОРЕДБИ

8. За всички неуредени с настоящия договор въпроси се прилагат разпоредбите на българското законодателство.

9. В случай на неизпълнение на договорените задължения от страна на Изпълнителя, Възложителят има право да защити правата си пред Арбитражен съд, като настоящата клауза следва да се тълкува в полза на Възложителя, като представляваща арбитражно доброволно спорзумение между страните.

Настоящият договор се състави в два еднообразни екземпляра – по един за всяка страните.

ЗА ВЪЗЛОЖИТЕЛ

МАРАНД СТРОЙ ЕООД
СОФИЯ

ВЯРНО С ОРИГИНАЛА

ИЗПЪЛНИТЕЛ

.....

МАРАНД СТРОЙ ЕООД
СОФИЯ

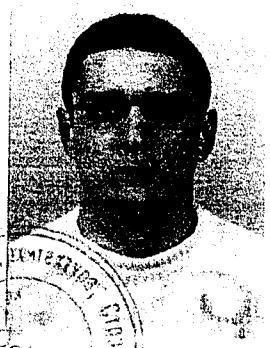

УНИВЕРСИТЕТ
ПО АРХИТЕКТУРА, СТРОИТЕЛСТВО
И ГЕОДЕЗИЯ
София
Геодезически факултет

ДИПЛОМА

ЗА ВИСШЕ ОБРАЗОВАНИЕ

на АЛЕКСАНДЪР ЗДРАВКОВ КОЛЕВИЧИН

НА ОБРАЗОВАТЕЛНО-КВАЛИФИКАЦИОННА СТЕПЕН

МАГИСТЪР

по специалност
Геодезия

с професионална квалификация
магистър инженер

ДЕКАН:
доц. д-р инж. С. Господинов

РЕКТОР:
доц. д-р инж. П. Пенев

ВЯРНО С ОРИГИНАЛА

МАРАНДСТРОЙ ЕООД
София

EUROPEAN
CURRICULUM VITAE
FORMAT

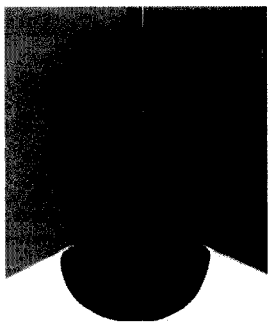

ЛИЧНА ИНФОРМАЦИЯ

Име	**Александър Здравков Колевичин**
Адрес	гр. София, ж.к. Младост 1, бл. 70, вход 1, ап. 7
Телефон за връзка	**0889 620 621**
E-mail	alko@mail.bg
Дата на раждане	25.05.1979

ПРОФЕСИОНАЛЕН ОПИТ

• дата (от - до)	28.09.2010 – до момента
•Име и адрес на работодателя	**"ПОНССТРОЙИНЖЕНЕРИНГ" ЕАД гр. София**
• Вид на дейността или сфера на работа	Строителство
• Заемана длъжност	Главен инженер в строителството Ръководител проект на обект "Реконструкция на спортно игрище и изграждане на обслужваща сграда, паркоместа и трафопост в ПИ 0400009, м. „Извор"/"Гроздовец" в землището на с. Крупник, община Симитли"
• основни дейности и отговорности	- Контрол на строителната дейност - Изготвяне, актуализиране и следене на графика - Водене на техническата документация на обекта - Подготвя документите за актуване на извършените СМР - Осигурява техническия ресурс – механизация, машини, оборудване и монтажни приспособления Ръководител проект на обект "Изграждане на защитни укрепителни съоръжения-крайбрежни стени по десния бряг за предпазването му от ерозия и територията на гр. Симитли от наводнения" - Контрол на строителната дейност - Изготвяне, актуализиране и следене на графика - Водене на техническата документация на обекта - Подготвя документите за актуване на извършените СМР - Осигурява техническия ресурс – механизация, машини, оборудване и монтажни приспособления Ръководител проект на обект "Градска пречиствателна станция за отпадъчни води (ПСОВ) в гр. Вършец" - Контрол на строителната дейност - Изготвяне, актуализиране и следене на графика

ВЯРНО С ОРИГИНАЛА

МАРАНД СТРОЙ ЕООД
СОФИЯ

- Водене на техническата документация на обекта
- Подготвя документите за актуване на извършените СМР
- Осигурява техническия ресурс – механизация, машини, оборудване и монтажни приспособления

• дата (от - до)	03.07.2009 - 11.01.2010
•Име и адрес на работодателя	**"МИЛЕ ИНЖЕНЕРИНГ - ХИДРОСТРОЙ-ЮГ 97 АД" ДЗЗД гр. Разлог**
• Вид на дейността или сфера на работа	Строителство
• Заемана длъжност	Технически ръководител на обект"Изграждане на канализация и подмяна на водопровод в с. Баня общ. Разлог
• основни дейности и отговорности	- Контрол на строителната дейност - Изготвяне, актуализиране и следене на графика - Водене на техническата документация на обекта - Подготвя документите за актуване на извършените СМР - Осигурява техническия ресурс – механизация, машини, оборудване и монтажни приспособления Обекти: Изграждане на канализация и подмяна на водопровод в с. Баня; Многофунционална жилищна сграда с подземни гаражи, офиси и магазини, гр. Разлог.

• дата (от - до)	01.04.2007 - 28.02.2009
•Име и адрес на работодателя	**„Ко енд Ко Инженеринг" ООД**
• Вид на дейността или сфера на работа	Строителство на многофункционални сгради; продажба на апартаменти, офиси и магазини
• Заемана длъжност	Управител
• основни дейности и отговорности	Ръководи дейността на дружеството за цялостна реализация на проектите; Съгласува работни проекти и получава разрешения за строеж. Осигурява, подготвя, комплектова всички необходими документи за строителния процес и въвеждането на строежа в експлоатация.Следи за спазване на графика за строителство,за качеството на материалите.Отчита извършените СМР. В постоянна връзка със строителя, проектанта,независимия надзор и специализираните контролни органи. Реализирани проекти: 2 жилищни кооперации, гр. Разлог

• дата (от - до)	21.10.2003 - 25.07.2006
•Име и адрес на работодателя	**"Балканстрой" АД, гр. Разлог**
• Вид на дейността или сфера на работа	Една от водещите фирми в областа на строителството
• Заемана длъжност	Специалист ПТО
• основни дейности и отговорности	- Изготвяне на подробни количествени сметки, оферти и анализи - Изготвяне на запитвания към подизпълнители - Ораганизиране и отчитане на СМР - Контролиране качественото изпълнение на СМР и спазването на договорените срокове - Ценообразуване, количествени сметки - Изготвяне на тръжни документи - Изготявяне на договори - участие в проекти: изграждане на комплекс „Катарина ОПА", хотел „Перун", гр. Банско, хотелски комплекс „Римска баня", с. Баня, комплекс "Пирин Голф & Кънтри Клуб"

ВЯРНО С ОРИГИНАЛА

МАРАЯД СТРОЙ ЕООД

ОБРАЗОВАНИЕ

• Дата (от - до) • име и вид на образователната организация	1998-2004 Университет по архитектура, строителство и геодезия, гр. София спец. Геодезия – магистърска степен 1994 – 1998г. СОУИЧЕ „св. „Кирил и Методий", гр. Благоевград Немски език, Английски език Информатика

Езици

	Английски	**Немски**
• четене	осн. познания	осн. познания
• писане	осн. познания	осн. познания
• вербални умения	осн. познания	осн. познания

ТЕХНИЧЕСКИ УМЕНИЯ И КОМПЕТЕНЦИИ *компютърни умения, работа със специфично оборудване, машини и др.*	AutoCAD, Windows, Word, Excel, Power Point, Building Manager Умения за работа с геодезически инструменти.
ОРГАНИЗАЦИОННИ УМЕНИЯ И КОМПЕТЕНЦИИ	Умния за работа в екип, оперативност, изпълнителност, лоялност и отговорност, комуникативност. Познаване на нормативната база в строителството, ЗУТ. Познаване на актуалните пазарни цени на труд, материали, строителни услуги.
ШОФЬОРСКА КНИЖКА	да

ВЯРНО С ОРИГИНАЛА

МАРАНД СТРОЙ ЕООД
СОФИЯ

РЕПУБЛИКА БЪЛГАРИЯ

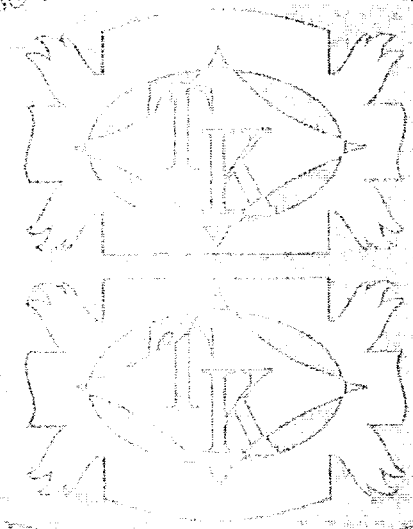

ТРУДОВА КНИЖКА

РЕПУБЛИКА БЪЛГАРИЯ

ТРУДОВА КНИЖКА

№ 13

на

Александр Зуревков Колевичи

Личен паспорт 103161407

МВР Благоевград

Серия Б, № 806912

ВЯРНО С ОРИГИНАЛА

МАРАНД СТРОЙ ЕООД
СОФИЯ

1. Име Алисандър Зуревиов
собствено бащино
Колевичт
фамилно

2. Месторождение гр.(с) Разлог
общ. Разлог
обл. Благоевград

3. Дата на раждане 25 05 1979
ден месец година

4. ЕГН 7 9 0 5 2 5 0 0 2 9

5. Образование: висше

6. Специалност:

7. Професия:

8. При [illegible] работодателя

ВЯРНО С ОРИГИНАЛА

МАРАНД СТРОЙ ЕООД
СОФИЯ

ар.(с.) .....
общ. .....
обл. .....
ар.(с.) .....
общ. .....
обл. .....
ар.(с.) .....
общ. .....
обл. .....
ар.(с.) .....
общ. .....
обл. .....
ар.(с.) .....
общ. .....
обл. .....
ар.(с.) .....
общ. .....
обл. .....

Серия Б,№ 806912

Издадена от „Балканстрой" АД

/ наименование (фирма) на работодателя /

8 ар.(с.) Разлог

община Разлог

область Благоевград

14.08.2006г /дата/ /лет/

БАЛКАНСТРОЙ АД Разлог
BALKANSTROY AD S.A. Razlog

Серия Б,№ 806912

5

ВЯРНО С ОРИГИНАЛА

МАРАНД СТРОЙ ЕООД
СОФИЯ

Имя Александр Зуевлев
собствено бащино

Колевичин 790525002
фамилно ЕГН

Наименование (фирма) на [illegible]	Организационно звено (бригада, отдел, цех, служба и др.)	Дльжност, шифров номер на професията, квалификационно равнище, (степен, група, разряд).	Дневно /месечно/ основно трудово възнаграждение. Продължителност на работното време.*
1	2	3	4
[illegible]	Строителство	Специалист ПО	270,00 лв
-"-	-"-	-"-	290,00 лв
-"-	-"-	-"-	310,00 лв
-"-	-"-	-"-	320,00 лв
-"-	-"-	-"-	325,00 лв

Отбелязва се, ковато е за непълно работно време.

Дата на постъпване	Подпис и печат на работо-	Дата на прекратяване на трудовото правоотно-	Основание за прекратяване на тру[illegible]	Подпис и печат на [illegible]
5	6	7	8	9
21.1[illegible]				
20[illegible]				
01.[illegible]				
200[illegible]				
01.[illegible]				
200[illegible]				
01.0[illegible]				
200[illegible]				
01.04				
200[illegible]				

БАЛКАНСТРОЙ АД Р.
BALKANSTROY AD S.A.

ВЯРНО С ОРИГИНАЛА

МАРАНД СТРОЙ ЕООД
СОФИЯ

Александър Здравков ..... Колевски 7905250029

забележка бащино

[illegible]	Дневна заработка на професионална квалификационна равнище (степен, група, разред).	Дневно /месечно/ възнаграждение за продължителност на работното време.
	3	4
21.10.[illegible]		07.2006г
2	3	4
Въз основа [illegible]		

БАЛКАНСТРОЙ АД Разлог
BALKANSTROY AD S.A. Razlog

Отразява е за непълно работно време.

Серия Б,№ 806912

806912

ВЯРНО С ОРИГИНАЛА

МАРАНД СТРОЙ ЕООД
СОФИЯ

Име Александър Здравков Колевичин 7905250032

собствено бащино фамилно ЕГН

Наименование (фирма) на работодателя	Организационно звено (бригада, отдел, цех, служба и др.)	Длъжност, шифров номер на професията, квалификационно равнище, (степен, група, разряд).	Дневно /месечно/ основно трудово възнаграждение. Продължителност на работното време.*	Дата на постъпване	Подпис и печат на работодателя.	Дата на прекратяване на трудовото правоотношение.	Основание за прекратяване на трудовото правоотношение.	Подпис и печат на работодателя
1	2	3	4	5	6	7	8	9
ДЗЗД „Миле инженеринг тел. - Хидростроя"		р-тел	175 хв. 2ч.	03.07 2007		03.07 2007	03.07 2007	
Обед трудов стаж е 6 м. 8 д. Осигурителният стаж не е равен на заетеност. Осигурителният стаж е 1 м. 17 дни (един мес. 17 дни)								
Гл. Съсловодител								

"МИЛЕ ИНЖЕНЕРИНГ ООД - ХИДРОСТРОЙ - ЮГ 97 АД" ДЗЗД гр. Разлог

"МИЛЕ ИНЖЕНЕРИНГ ООД - ХИДРОСТРОЙ - ЮГ 97 АД" ДЗЗД гр. Разлог

"МИЛЕ ИНЖЕНЕРИНГ ООД - ХИДРОСТРОЙ - ЮГ 97 АД" ДЗЗД гр. Разлог

Попълва се, когато е за непълно работно време.

ВЯРНО С ОРИГИНАЛА

МАРАНД СТРОЙ ЕООД
СОФИЯ

Александър Здравков Колевичин 790525002,

Понестрой-офис инженеринг ЕАД	спец. ПТО	580	29.09 2010

ПОНСТРОЙИНЖЕНЕРИНГ ЕАД

806912

806912

ВЯРНО С ОРИГИНАЛА

МАРАНД СТРОЙ ЕООД
СОФИЯ

ДЕКЛАРАЦИЯ
ЗА АНГАЖИРАНОСТ НА ИНЖЕНЕРНО-ТЕХНИЧЕСКИЯ СЪСТАВ И ЕКИПА ОТ ПРОЕКТАНТИ ЗА ИЗПЪЛНЕНИЕТО НА ПОРЪЧКАТА

От **Райна Димитрова Марандина**

Заемана позиция **Контрол по качество**

ДЕКЛАРИРАМ

1. На разположение съм да поема работа по обществена поръчка с предмет: участник в открита процедура за възлагане на обществена поръчка с предмет: **„Изпълнение на Инженеринг - проектиране и изпълнение на СМР, етап IV – ти - 70 обособени позиции и изпълнение на СМР за 3 бр. сгради - 3 ОП - общо 73 обособени позиции във връзка с реализацията на Националната програма за енергийна ефективност на многофамилните жилищни сгради на територията на община Благоевград.**

Обособена позиция № 33. Многофамилна жилищна сграда – блок № 15 вх. А, вх. Б и вх. В, с административен адрес ж.к. "Струмско", ул. „Струма"

2. Задължавам се да работя в съответствие с предложението на участника за качественото изпълнение на обществената поръчка.
3. Заявените от участника данни и информация за мен са верни.
4. Разбирам, че всяко невярно изявление от мен може да доведе до отстраняване на участника от процедурата.
5. Задължавам се да не разпространявам по никакъв повод и под никакъв предлог данните, свързани с поръчката, станали ми известни във връзка с моето участие в процедурата.

12.08.2016 г.
(дата на подписване)

Декларатор: .....
/Райна Марандина /

Информацията е конфиденциална!
Подпис и Печат
МАРАНД СТРОЙ ЕООД
СОФИЯ

ВЕДАКОН

ВЕДАКОН

www.vedaconbg.com
агенция за обучение и квалификация

ВЕДАКОН•ВЕДАКОН•ВЕДАКОН•

Образец №6

Д Е К Л А Р А Ц И Я *

за участието или неучастието на подизпълнители
по чл. 56, ал. 1, т. 8 от Закона за обществените поръчки

Долуподписаната **РАЙНА ДИМИТРОВА МАРАНДИНА**, с лична карта № 645991708, издадена на 08.09.2015 от МВР - Благоевград с ЕГН 8705149297., в качеството ми на Управител на **„МАРАНД СТРОЙ“ ЕООД - участник в обществена поръчка с предмет: „Изпълнение на Инженеринг - проектиране и изпълнение на СМР, етап IV – ти - 70 обособени позиции и изпълнение на СМР за 3 бр. сгради - 3 ОП - общо 73 обособени позиции във връзка с реализацията на Националната програма за енергийна ефективност на многофамилните жилищни сгради на територията на община Благоевград.**

Обособена позиция № 33. Многофамилна жилищна сграда – блок № 15 вх. А, вх. Б и вх. В, с административен адрес ж.к. “Струмско”, ул. „Струма”

Д Е К Л А Р И Р А М:

Участникът **„Маранд Строй“ ЕООД**
(посочете фирмата на участника),
когото представлявам:

1. При изпълнението на горе цитираната обществена поръчка **няма да използва**/~~ще използва~~ подизпълнители;
2. Подизпълнител/и ще бъде/бъдат:.....,
(изписват се наименованията на фирмите на подизпълнителите),
които са запознати с предмета на поръчката и са дали съгласие за участие в процедурата;
3. Видът на работите и дейностите, които ще извършва подизпълнителя са следните: .....
.....
4. Делът на участие на подизпълнителите при изпълнение на поръчата ще бъде .....% от общата стойност на поръчката.

Известна ми е отговорността по чл. 313 от Наказателния кодекс за посочване на неверни данни.

12.08.2016г.
(дата на подписване)

Декларатор:.....
(Подпис и печат)

МАРАНД СТРОЙ ЕООД
СОФИЯ

---

* *Декларация се подписва задължително от управляващия участника по регистрация.*

Информацията е конфиденциална!

МАРАНД СТРОЙ ЕООД
СОФИЯ
Подпис и Печат

До _____ банка

Клон _____

Адрес _____

уникален регистрационен номер _____

дата на представяне _____

подпис на наредителя/вносителя _____

Платете на - име на получателя | Чуждестранно лице по смисъла на Валутния закон

IBAN на получателя | BIC на банката на получателя

При банка - име на банката на получателя | Вид плащане***

ПЛАТЕЖНО НАРЕЖДАНЕ / ВНОСНА БЕЛЕЖКА
за плащане от/към бюджета

Вид валута | Сума

Сума с думи

Основание за плащане

Още пояснения

Вид док.* | Номер на документа, по който се плаща | Дата (ддммгггг) на документа

Период, за който се плаща — От дата (ддммгггг) — До дата (ддммгггг)

Задължено лице - наименование на юридическото лице или трите имена на физическото лице | Чуждестранно лице по смисъла на Валутния закон

ЕИК/код по БУЛСТАТ | ЕГН на задълженото лице | ЛНЧ на задълженото лице

Наредител - наименование на юридическото лице или трите имена на физическото лице

IBAN на наредителя | BIC на банката на наредителя

Платежна система | Такси** | Дата за изпълнение | Вид плащане***

Банков служител | Касиер

12.08.2016

Печат "Мултипринт" ООД
тел.: 0721/ 66 245

3180021156381

***Вид документ:**
1 - декларация
2 - ревизионен акт
3 - наказ. постановление
4 - авансова вноска
5 - парт. номер на имот
6 - постановление за принуд. събиране
9 - други

****Такси:**
1 - за сметка на наредителя
2 - споделени(стандарт за местни преводи)
3 - за сметка на получателя

*****Вид плащане** попълва се за сметки на администратори на приходи и на Централния бюджет

До УКБ
банка
Клон
Адрес

Уникален регистрационен номер
12.08.2016
дата на представяне
подпис на наредителя/вносителя

Платете на - име на получателя
Община Благоевград

Чуждестранно лице по смисъла на Валутния закон

IBAN на получателя
BG98SOMB91303313725300

BIC на банката на получателя

При банка - име на банката на получателя
Общинска банка

Вид плащане***

ПЛАТЕЖНО НАРЕЖДАНЕ / ВНОСНА БЕЛЕЖКА
за плащане от/към бюджета

Вид валута: ЛВ
Сума: 6800

Сума с думи
Шест хиляди и осемстотин лева

Основание за плащане
Гаранция за изпълнение на ОН 33

Още пояснения

Вид. док.* | Номер на документа, по който се плаща | Дата (ддммгггг) на документа

Период, за който се плаща
От дата (ддммгггг) | До дата (ддммгггг)

Задължено лице - наименование на юридическото лице или трите имена на физическото лице
Райна Маранцина

Чуждестранно лице по смисъла на Валутния закон

ЕИК/код по БУЛСТАТ

ЕГН на задълженото лице
8705149297

ЛНЧ на задълженото лице

Наредител - наименование на юридическото лице или трите имена на физическото лице
Маранд Строй ЕООД

IBAN на наредителя
BG07UNCR70001522517958

BIC на банката на наредителя

Платежна система | Такси** | Дата за изпълнение | Вид плащане***

Банков служител | Касиер

12.08.2016

***Вид документ:**
1 - декларация
2 - ревизионен акт
3 - наказ. постановление
4 - авансова вноска
5 - парт. номер на имот
6 - постановление за принуд. събиране
9 - други

****Такси:**
1 - за сметка на наредителя
2 - споделени(стандарт за местни преводи)
3 - за сметка на получателя

*****Вид плащане** - попълва се за сметки на администратори на приходи и на Централния бюджет

Печат "Мултипринт" ООД
тел.: 0721/ 66 245

3800211566381

ВЯРНО С ОРИГИНАЛА

МАРАНД СТРОЙ ЕООД
СОФИЯ

Образец №9

ДЕКЛАРАЦИЯ

по чл. 56, ал. 1, т. 12 от Закона за обществените поръчки
за приемане на условията в проекта на договора

Подписаният: **РАЙНА ДИМИТРОВА МАРАНДИНА**
(три имена)
Данни по документ за самоличност л.к. №645991708, издадена на 08.09.2015 от МВР - Благоевград
(номер на лична карта, дата, орган и място на издаването)
в качеството си на УПРАВИТЕЛ
(длъжност)
на **„МАРАНД СТРОЙ“ ЕООД**
(наименование на участника)

участник в процедура за възлагане на обществена поръчка с предмет: „Изпълнение на Инженеринг - проектиране и изпълнение на СМР, етап IV – ти - 70 обособени позиции и изпълнение на СМР за 3 бр. сгради - 3 ОП - общо 73 обособени позиции във връзка с реализацията на Националната програма за енергийна ефективност на многофамилните жилищни сгради на територията на община Благоевград.

Обособена позиция № 33. Многофамилна жилищна сграда – блок № 15 вх. А, вх. Б и вх. В, с административен адрес ж.к. “Струмско”, ул. „Струма”

Д Е К Л А Р И Р А М:

Запознат съм със съдържанието на проекта на договора и приемам условията в него.

12.08.2016г.
(дата на подписване)

Декларатор: МАРАНД СТРОЙ ЕООД СОФИЯ
(Подпис и печат)

Информацията е конфиденциална!

МАРАНД СТРОЙ ЕООД СОФИЯ
Подпис и Печат

Образец №10

ДЕКЛАРАЦИЯ

по чл. 3 и чл. 5, т. 3 от Закона за икономическите и финансовите отношения с дружествата, регистрирани в юрисдикции с преференциален данъчен режим, свързаните с тях лица и техните действителни собственици

Подписаният: **РАЙНА ДИМИТРОВА МАРАНДИНА**
(три имена)

Данни по документ за самоличност л.к. №645991708, издадена на 08.09.2015 от МВР - Благоевград
(номер на лична карта, дата, орган и място на издаването)

в качеството си на УПРАВИТЕЛ
(длъжност)

на **„МАРАНД СТРОЙ“ ЕООД** -
(наименование на участника)

участник в процедура за възлагане на обществена поръчка с предмет: : „Изпълнение на Инженеринг - проектиране и изпълнение на СМР във връзка с реализацията на Националната програма за енергийна ефективност на многофамилните жилищни сгради на територията на община Благоевград – II – ри етап по обособени позиции

Обособена позиция № 33. Многофамилна жилищна сграда – блок № 15 вх. А, вх. Б и вх. В, с административен адрес ж.к. “Струмско”, ул. „Струма”

Д Е К Л А Р И Р А М:

За представляваният от мен участник не са налице обстоятелствата посочени в чл. 3, т. 8 и чл. 5, т. 3 от Закона за икономическите и финансовите отношения с дружествата, регистрирани в юрисдикции с преференциален данъчен режим, свързаните с тях лица и техните действителни собственици.

Известна ми е отговорността, която нося по чл. 313 от Наказателния кодекс за деклариране на неверни данни.

Забележка: Наличието на обстоятелства по чл. 3 от Закона за икономическите и финансовите отношения с дружествата, регистрирани в юрисдикции с преференциален данъчен режим, свързаните с тях лица и техните действителни собственици, както и при наличие на хипотезата по чл. 5, т. 3 от същия закон са основание за отстраняване на участника от процедурата по възлагане на обществената поръчка.

12.08.2016 г.
(дата на подписване)

Декларатор: _____
(Подпис и печат)

МАРАНД СТРОЙ ЕООД
София

Информацията е конфиденциална!

МАРАНД СТРОЙ ЕООД
СОФИЯ
Подпис и Печат

Образец №14

ДЕКЛАРАЦИЯ

Декларация за липса на обстоятелства по чл. 55, ал. 7 от ЗОП и чл.8, ал.8, т.2 от ЗОП

Подписаната **РАЙНА ДИМИТРОВА МАРАНДИНА**
(трите имена)
л.к. №645991708, издадена на 08.09.2015 от МВР - Благоевград
(данните от документа за самоличност)
в качеството си на УПРАВИТЕЛ
(длъжност)
на участник: **„МАРАНД СТРОЙ“ ЕООД**
(наименование и данни на участника)
Във връзка с участието на **«МАРАНД СТРОЙ» ЕООД**
(наименование на участника)
в открита процедура за възлагане на обществена поръчка с предмет: „Изпълнение на Инженеринг - проектиране и изпълнение на СМР, етап IV – ти - 70 обособени позиции и изпълнение на СМР за 3 бр. сгради - 3 ОП - общо 73 обособени позиции във връзка с реализацията на Националната програма за енергийна ефективност на многофамилните жилищни сгради на територията на община Благоевград по обособени позиции

Обособена позиция № 33. Многофамилна жилищна сграда – блок № 15 вх. А, вх. Б и вх. В, с административен адрес ж.к. “Струмско”, ул. „Струма”

ДЕКЛАРИРАМ, че:

1. **Не съм** свързано лице или свързано предприятие с кандидати или участници, подали самостоятелни оферти в процедурата.
2. **Не съм** участвал като външен експерт в разработването на документацията за участие в настоящата процедура.

Известно ми е, че за деклариране на неверни обстоятелства, нося отговорност по смисъла на чл.313 от Наказателния кодекс.

Дата 12.08.2016г.

гр. София

ДЕКЛАРАТОР: МАРАНД СТРОЙ ЕООД СОФИЯ
(Подпис и печат)

Информацията е конфиденциална!

МАРАНД СТРОЙ ЕООД СОФИЯ
Подпис и Печат

Образец №15

ДЕКЛАРАЦИЯ

по чл. 56, ал. 1, т. 11 от ЗОП

Долуподписаната **РАЙНА ДИМИТРОВА МАРАНДИНА** с лична карта № 645991708, издадена на 08.09.2015 от МВР - Благоевград, с ЕГН8705149297, в качеството ми на УПРАВИТЕЛ

(посочете длъжността)

на **«МАРАНД СТРОЙ» ЕООД**

(посочете фирмата на участника в процедурата)

участник в открита процедура за възлагане на обществена поръчка с предмет: **„Изпълнение на Инженеринг - проектиране и изпълнение на СМР, етап IV – ти - 70 обособени позиции и изпълнение на СМР за 3 бр. сгради - 3 ОП - общо 73 обособени позиции във връзка с реализацията на Националната програма за енергийна ефективност на многофамилните жилищни сгради на територията на община Благоевград**, по обособени позиции

Обособена позиция № 33. Многофамилна жилищна сграда – блок № 15 вх. А, вх. Б и вх. В, с административен адрес ж.к. "Струмско", ул. „Струма"

ДЕКЛАРИРАМ, че:

при определяне на цената, предлагана от представлявания и управляван от мен участник, са спазени изискванията за минимална цена на труда, определени съгласно §1, т. 12 от Допълнителната разпоредба на Закона за обществените поръчки.

Известно ми е, че за деклариране на неверни обстоятелства, нося отговорност по чл.313 от Наказателния кодекс.

Дата	12/ 08/ 2016
Име и фамилия	РАЙНА МАРАНДИНА
Длъжност	УПРАВИТЕЛ
Подпис и печат	

МАРАНД СТРОЙ ЕООД
СОФИЯ

Информацията е конфиденциална!

Подпис и Печат

МАРАНД СТРОЙ ЕООД
СОФИЯ

Образец № 16

ДЕКЛАРАЦИЯ

по чл. 51, ал. 1,т. 9 от ЗОП

Долуподписаната **РАЙНА ДИМИТРОВА МАРАНДИНА**, в качеството си на УПРАВИТЕЛ на **„МАРАНД СТРОЙ“ ЕООД**

/посочване на наименованието на участника/,

участник в открита процедура за възлагане на обществена поръчка с предмет: „Изпълнение на Инженеринг - проектиране и изпълнение на СМР, етап IV – ти - 70 обособени позиции и изпълнение на СМР за 3 бр. сгради - 3 ОП - общо 73 обособени позиции във връзка с реализацията на Националната програма за енергийна ефективност на многофамилните жилищни сгради на територията на община Благоевград, по обособени позиции

Обособена позиция № 33. Многофамилна жилищна сграда – блок № 15 вх. А, вх. Б и вх. В, с административен адрес ж.к. “Струмско”, ул. „Струма”

ДЕКЛАРИРАМ, че:

Техническото оборудване, с което разполагаме е следното :

1. Заваръчен апарат – 2 бр. /наето/
2. Оградни пана – 400 м.л. /наето/
3. Тръбно скеле - 3500 м2 /наето/
4. Пробивна техника - 5 бр. /наето/
5. Лекотоварни автомобили - 2 бр. /наето/

Известно ми е, че за неверни данни нося наказателна отговорност по чл. 313 от Наказателния кодекс.

Дата: 12.08.2016г. ПОДПИСИ: . . МАРАНД СТРОЙ ЕООД СОФИЯ

(Подпис и печат)

Информацията е конфиденциална!

МАРАНД СТРОЙ ЕООД СОФИЯ Подпис и Печат

Образец № 17

СПИСЪК НА ИНЖЕНЕРНО-ТЕХНИЧЕСКИЯ СЪСТАВ И ЕКИПА ОТ ПРОЕКТАНТИ ЗА ИЗПЪЛНЕНИЕТО НА ПОРЪЧКАТА „МАРАНД СТРОЙ“ ЕООД

/посочете фирмата на участника/, участник в процедура за възлагане на обществена поръчка с предмет: участник в открита процедура за възлагане на обществена поръчка с предмет: **„Изпълнение на Инженеринг - проектиране и изпълнение на СМР, етап IV – ти - 70 обособени позиции и изпълнение на СМР за 3 бр. сгради - 3 ОП - общо 73 обособени позиции във връзка с реализацията на Националната програма за енергийна ефективност на многофамилните жилищни сгради на територията на община Благоевград**, по обособени позиции

Обособена позиция № 33. Многофамилна жилищна сграда – блок № 15 вх. А, вх. Б и вх. В, с административен адрес ж.к. “Струмско”, ул. „Струма”

открита с решение № РП-16/ 07.04.2016 г. на Кмета на Община Благоевград

Участникът **„МАРАНД СТРОЙ“ ЕООД** (посочете наименованието на участника), който представлявам, ще използва следният екип за изпълнение на поръчката:

№ по ред	СПИСЪК НА ИНЖЕНЕРНО-ТЕХНИЧЕСКИЯ СЪСТАВ			
	Специалност	Име, презиме и фамилия	Квалификация	Общ професионален опит
1.	Специалист по здравословни и безопасни условия на труд	Александър Здравков Колевичин	Удостоверение № 002 – С/08.08.2016	10 години
2.				
3.				

**общ проф.опит е опита по специалността*

№ по ред	СПИСЪК НА ПРОЕКТАНТСКИЯ ЕКИП			
	Специалност	Име, презиме и фамилия	Проектантска правоспособност	Общ професионален опит
1	Ръководител екип, Архитект	Димитър Йорданов Захариев	Удостоверение за правосп. № 01277	
2	Част „Конструктивна“	Мария Костадинова Танкова	Удостоверение за правосп. № 41753	
3	Част „Енергийна ефективност“	Здравка Славчева Ненчева	Удостоверение за правосп. № ЕС 574/30.04.2010	
4	Част „ОВК“	Здравка Славчева Ненчева	Удостоверение за правосп. № 01242	
5	Част „Електро“	Александър Георгиев Чикалов	Удостоверение за правосп. № 12231	
6	Част „Пожарна безопастност“	Божидар Първанов Марков	Удостоверение за правосп. № 00708	

Информацията е конфиденциална!

МАРАНД СТРОЙ ЕООД София

Подпис и Печат

7	Част „ПБЗ“	Йорданка Симеонова Попова	Удостоверение за правосп. № 41089	
8	Част „Управление на отпадъците“	Божидар Първанов Марков	Сертификат №00098/19.11.2013	

1. През целия период на изпълнение на обществената поръчка ще осигуря активното участие на горепосочените експерти.
2. Прилагам 9 броя декларации за ангажираност на еспертите.

Дата:12.08.2016

Декларатор : .....
(подпис и печат)

МАРАНД СТРОЙ ЕООД
СОФИЯ

МАРАНД СТРОЙ ЕООД

Информацията е конфиденциална!
Подпис и Печат

ДЕКЛАРАЦИЯ
ЗА АНГАЖИРАНОСТ НА ИНЖЕНЕРНО-ТЕХНИЧЕСКИЯ СЪСТАВ И ЕКИПА ОТ ПРОЕКТАНТИ ЗА ИЗПЪЛНЕНИЕТО НА ПОРЪЧКАТА

От **Александър Здравков Колевичин**

Заемана позиция **Специалист по здравословни и безопасни условия на труд**

ДЕКЛАРИРАМ

1. На разположение съм да поема работа по обществена поръчка с предмет: участник в открита процедура за възлагане на обществена поръчка с предмет: **„Изпълнение на Инженеринг - проектиране и изпълнение на СМР, етап IV – ти - 70 обособени позиции и изпълнение на СМР за 3 бр. сгради - 3 ОП - общо 73 обособени позиции във връзка с реализацията на Националната програма за енергийна ефективност на многофамилните жилищни сгради на територията на община Благоевград.**

Обособена позиция № 33. Многофамилна жилищна сграда – блок № 15 вх. А, вх. Б и вх. В, с административен адрес ж.к. "Струмско", ул. „Струма"

2. Задължавам се да работя в съответствие с предложението на участника за качественото изпълнение на обществената поръчка.
3. Заявените от участника данни и информация за мен са верни.
4. Разбирам, че всяко невярно изявление от мен може да доведе до отстраняване на участника от процедурата.
5. Задължавам се да не разпространявам по никакъв повод и под никакъв предлог данните, свързани с поръчката, станали ми известни във връзка с моето участие в процедурата.

12.08.2016 г.
(дата на подписване)

Декларатор: .....
/Александър Колевичин/

Информацията е конфиденциална!

МАРАНД СТРОЙ ЕООД
СОФИЯ

Подпис и Печат

ВЕДАКОН

агенция за обучение и квалификация

www.vedaconbg.com

ВЕДАКОН•ВЕДАКОН

УДОСТОВЕРЕНИЕ

№ 002 - С / 08.08.2016 г.

С настоящото удостоверяваме, че :

АЛЕКСАНДЪР ЗДРАВКОВ КОЛЕВИЧИН

ЕГН : 7905250029

„МАРАНД СТРОЙ“ ЕООД - СОФИЯ

е завършил успешно курс за обучение на

“ДЛЪЖНОСТНО ЛИЦЕ ПО БЕЗОПАСНОСТ И ЗДРАВЕ В СТРОИТЕЛСТВОТО”

съгласно

НАРЕДБА № РД-07-2 от 16 декември 2009 г. „За условията и реда за провеждане на периодичното обучение и инструктажа на работниците и служителите по правилата за осигуряване на здравословни и безопасни условия на труд“ (съгл.чл.4,ал.1,т.2 и чл.24 от ЗБУТ и чл.6 от Наредба № РД-07-2/16.12.2009г) *(издадена от МТСП) , (Обн. ДВ. бр.102 от 22 Декември 2009г., попр. ДВ. бр.4 от 15 Януари 2010г., изм. ДВ. бр.25 от 30 Март 2010г. в сила от 01.01.2010 г) и*

НАРЕДБА № 3 от 27 юли 1998 г. „За функциите и задачите на длъжностните лица и на специализираните служби в предприятията за организиране изпълнението на дейностите със защита от професионалните рискове и превенция на тези рискове.“ *(Изм. на загл., ДВ, бр. 102 от 2009 г. в сила от 01.01.2010 г.) (Обн., ДВ, бр. 91 от 05.08.1998 г.; изм., бр. 102 от 22.12.2009 г. в сила от 01.01.2010 г.)*

ВЯРНО С ОРИГИНАЛА

УПРАВИТЕЛ:

/ инж. Калчо Калчев /

ВЕДАКОН ЕООД София

МАРАНД СТРОЙ ЕООД София

ВЕДАКОН

лицензия НАПОО : № 200912738

КАМАРА НА АРХИТЕКТИТЕ В БЪЛГАРИЯ

УДОСТОВЕРЕНИЕ

за пълна проектантска правоспособност

архитект

Димитър Йорданов Захариев

регистрационен номер 01277

валидност: 01/01/2016 – 31/12/2016

Председател на КР
арх. Весела Георгиева

Председател на УС
арх. Владимир Дамянов

ВЯРНО С ОРИГИНАЛА

място за личен печат и подпис

Архитектите с пълна проектантска правоспособност, вписани в регистъра на Камарата на архитектите в България, в съответствие с придобитата проектантска квалификация могат да предоставят проектантски услуги в областта на устройственото планиране и инвестиционното проектиране без ограничения по вид и размер, да договарят участие в инженеринг на строежи и да упражняват контрол по изпълнението на проектите им. **(чл.7, ал.7, изр.1 от ЗКАИП)**

Архитектите с пълна проектантска правоспособност, към гореописаните проекти могат да изработват и „Генерален план", „Интериор и дизайн", „Благоустройство", „Пожарна безопасност", „План за безопасност и здраве", „Енергийна ефективност", „План за управление на строителните отпадъци" и други в съответствие с придобитата им професионална квалификация.

МАРАНД СТРОЙ ЕООД
София

"ДЗИ - ОБЩО ЗАСТРАХОВАНЕ" ЕАД
гр. София, ул. "Г. Бенковски" № 3
Разрешение № 3 и № 77на НСЗ
ЕИК:121718407
Агенция Изток
Адрес: София, бул."Евлоги Георгиев" 98-102

ДЗИ

Национален номер 0700 16 166
www.dzi.bg

ЗАСТРАХОВАТЕЛНА ПОЛИЦА
№ 212216217000007 / 15.02.2016
ПО ЗАДЪЛЖИТЕЛНА ЗАСТРАХОВКА
"ПРОФЕСИОНАЛНА ОТГОВОРНОСТ НА УЧАСТНИЦИТЕ В ПРОЕКТИРАНЕТО И СТРОИТЕЛСТВОТО"

"ДЗИ - ОБЩО ЗАСТРАХОВАНЕ" ЕАД, Главна агенция София, АДРЕС гр.София, ул. "Г.Бенковски" 3 НА ОСНОВАНИЕ ПЛАТЕНА ПРЕМИЯ ПРИЕМА ДА ЗАСТРАХОВА В РАМКИТЕ НА ЛИМИТИТЕ, СРОКОВЕТЕ И УСЛОВИЯТА НА НАСТОЯЩАТА ПОЛИЦА:

ЗАСТРАХОВАН: Име: ДИМИТЪР ЙОРДАНОВ ЗАХАРИЕВ
ЕГН: 7103070081
Адрес: Домашен: гр.София, ул. "Шейново" № 25
Представлявано от:

ПРЕДМЕТ НА ЗАСТРАХОВКАТА: Професионалната отговорност на Застрахования за вреди, причинени на другите участници в строителството и/или на други трети лица вследствие на неправомерни действия или бездействия на Застрахования, извършени при или по повод осъществяване на професионалната му дейност.

ЗАСТРАХОВАТЕЛНО ПОКРИТИЕ: Съгласно приложените Общи условия на задължителна застраховка "Професионална отговорност на участниците в проектирането и строителството" и Клауза "Професионална отговорност на проектанта"

ПРОФЕСИОНАЛНА ДЕЙНОСТ НА ЗАСТРАХОВАНИЯ: Изработване на инвестиционни проекти за обекти от трета категория и всяка по-ниска категория, съгласно действащото законодателство.

ЛИМИТИ НА ОТГОВОРНОСТ:
Лимит за едно събитие: 50,000 лв.
Агрегатен лимит: 100,000 лв.

САМОУЧАСТИЕ НА ЗАСТРАХОВАНИЯ: Застрахованият участва в обезщетяването на всяка причинена вреда като поема за своя сметка 10% от размера на всяко обезщетение, но не по - малко от 500 лв.

СРОК НА ЗАСТРАХОВКАТА: 1 година

НАЧАЛО: 00:00 часа на 16.02.2016 г.

КРАЙ: 24:00 часа на 15.02.2017 г.

РЕТРОАКТИВНА ДАТА: 16.02.2011

ЗАСТРАХОВАТЕЛНА ПРЕМИЯ: 100.00 лв. *Словом:* сто лв.

ВНОСКИ:	I-ва вноска	II-ра вноска
ДАТА:	15.02.2016	15.08.2016
РАЗМЕР НА ВНОСКАТА:	50.00 лв.	50.00 лв.
ДАНЪК 2% ВЪРХУ ЗП:	1.00 лв.	1.00 лв.
ОБЩА СУМА: (ВНОСКА + ДАНЪК 2% ВЪРХУ ЗП)	51.00 лв.	51.00 лв.

ОБЩ ДЪЛЖИМ ДАНЪК ВЪРХУ ЗП: 2.00 лв. *Словом:* две лв.

ОБЩА ДЪЛЖИМА СУМА: (ДЪЛЖИМА ЗАСТРАХОВАТЕЛНА ПРЕМИЯ + ДАНЪК 2% ВЪРХУ ЗП) 102.00 лв. *Словом:* сто две лв.

СПЕЦИАЛНИ ДОГОВОРЕНОСТИ: Ако след сключване на застраховката Застрахованият започне да осъществява дейност, свързана с категория строежи, за които са предвидени по-високи минимални лимити на отговорност, той е длъжен да уведоми Застрахователя съгласно т.15.2.от ОУ на задължителна застраховка "Професионална отговорност на участниците в проектирането и строителството" и да сключи анекс за увеличаване на лимитите по застрахователния договор срещу заплащане на допълнителна премия.

При неплащане на разсрочена вноска от застрахователната премия на падежа, застрахователната полица се прекратява след изтичането на 15 - дневен срок от датата на падежа на разсрочената вноска.

ВЯРНО С ОРИГИНАЛА

15-02-2016 13:34:22 JA09528

МАРАНД СТРОЙ ЕООД
СОФИЯ

ДЕКЛАРАЦИЯ
ЗА АНГАЖИРАНОСТ НА ИНЖЕНЕРНО-ТЕХНИЧЕСКИЯ СЪСТАВ И ЕКИПА ОТ ПРОЕКТАНТИ ЗА ИЗПЪЛНЕНИЕТО НА ПОРЪЧКАТА

От арх. Димитър Йорданов Захариев
Заемана позиция : ръководител екип и проектант по част Архитектура

ДЕКЛАРИРАМ

1. На разположение съм да поема работа по обществена поръчка с предмет: участник в открита процедура за възлагане на обществена поръчка с предмет: **„Изпълнение на Инженеринг - проектиране и изпълнение на СМР, етап IV – ти - 70 обособени позиции и изпълнение на СМР за 3 бр. сгради - 3 ОП - общо 73 обособени позиции във връзка с реализацията на Националната програма за енергийна ефективност на многофамилните жилищни сгради на територията на община Благоевград.**

Обособена позиция №33. Многофамилна жилищна сграда – блок № 15 вх. А, вх. Б и вх. В, с административен адрес ж.к. "Струмско", ул. „Струма";

2. Задължавам се да работя в съответствие с предложението на участника за качественото изпълнение на обществената поръчка.
1. Заявените от участника данни и информация за мен са верни.
2. Разбирам, че всяко невярно изявление от мен може да доведе до отстраняване на участника от процедурата.
3. Задължавам се да не разпространявам по никакъв повод и под никакъв предлог данните, свързани с поръчката, станали ми известни във връзка с моето участие в процедурата.

Дата: .....2016 г
(дата на подписване)

Декларатор: .....
/подпис, печат/

камара на инженерите в инвестиционното проектиране

КИИП

УДОСТОВЕРЕНИЕ

ЗА ПЪЛНА ПРОЕКТАНТСКА ПРАВОСПОСОБНОСТ

Регистрационен номер № 41753

Важи за 2016 година

инж. МАРИЯ КОСТАДИНОВА ТАНКОВА

ОБРАЗОВАТЕЛНО-КВАЛИФИКАЦИОННА СТЕПЕН

МАГИСТЪР

ПРОФЕСИОНАЛНА КВАЛИФИКАЦИЯ

СТРОИТЕЛЕН ИНЖЕНЕР ПО ПРОМИШЛЕНО И ГРАЖДАНСКО СТРОИТЕЛСТВО

включен в регистъра на КИИП за лицата с пълна проектантска правоспособност с протоколно решение на УС на КИИП 116/30.01.2015 г. по части:

КОНСТРУКТИВНА
ОРГАНИЗАЦИЯ И ИЗПЪЛНЕНИЕ НА СТРОИТЕЛСТВОТО

ВЯРНО С ОРИГИНАЛА

Председател на РК

инж. Г. Кордов

Председател на КР

инж. И. К[illegible]

МАРАНД СТРОЙ ЕООД
София

Председател на УС на КИИП

инж. Ст. Кинарев

2016

0.2016

"ДЗИ - ОБЩО ЗАСТРАХОВАНЕ" ЕАД
гр. София, ул. "Г. Бенковски" № 3
Разрешение № 3 и № 77на НСЗ
ЕИК:121718407
Главна агенция София
Адрес: гр.София, ул. "Г Бенковски" 3

ДЗИ

Национален номер 0700 16 166
www.dzi.bg

ЗАСТРАХОВАТЕЛНА ПОЛИЦА
№ 212216213000073 / 17.02.2016
ПО ЗАДЪЛЖИТЕЛНА ЗАСТРАХОВКА
"ПРОФЕСИОНАЛНА ОТГОВОРНОСТ НА УЧАСТНИЦИТЕ В ПРОЕКТИРАНЕТО И СТРОИТЕЛСТВОТО"

"ДЗИ - ОБЩО ЗАСТРАХОВАНЕ" ЕАД, Главна агенция София, АДРЕС гр.София, ул. "Г.Бенковски" 3 НА ОСНОВАНИЕ ПЛАТЕНА ПРЕМИЯ ПРИЕМА ДА ЗАСТРАХОВА В РАМКИТЕ НА ЛИМИТИТЕ, СРОКОВЕТЕ И УСЛОВИЯТА НА НАСТОЯЩАТА ПОЛИЦА:

ЗАСТРАХОВАН:	Име: Мария Костадинова Танкова ЕГН: 7303060692 Адрес: Домашен: гр.София, ул.Златни врата 15, вх.А, ап.10 Представлявано от:
ПРЕДМЕТ НА ЗАСТРАХОВКАТА:	Професионалната отговорност на Застрахования за вреди, причинени на другите участници в строителството и/или на други трети лица вследствие на неправомерни действия или бездействия на Застрахования, извършени при или по повод осъществяване на професионалната му дейност.
ЗАСТРАХОВАТЕЛНО ПОКРИТИЕ:	Съгласно приложените Общи условия на задължителна застраховка "Професионална отговорност на участниците в проектирането и строителството" и Клауза "Професионална отговорност на проектанта"
ПРОФЕСИОНАЛНА ДЕЙНОСТ НА ЗАСТРАХОВАНИЯ:	Изработване на инвестиционни проекти за обекти от трета категория и всяка по-ниска категория, съгласно действащото законодателство.
ЛИМИТИ НА ОТГОВОРНОСТ:	Лимит за едно събитие: 50,000 лв. Агрегатен лимит: 100,000 лв.
САМОУЧАСТИЕ НА ЗАСТРАХОВАНИЯ:	Застрахованият участва в обезщетяването на всяка причинена вреда като поема за своя сметка 10% от размера на всяко обезщетение, но не по - малко от 500 лв.
СРОК НА ЗАСТРАХОВКАТА:	1 година **НАЧАЛО:** 00:00 часа на 18.02.2016 г. **КРАЙ:** 24:00 часа на 17.02.2017 г.
РЕТРОАКТИВНА ДАТА:	18.02.2011
ЗАСТРАХОВАТЕЛНА ПРЕМИЯ:	100.00 лв. *Словом:* сто лв.

ВНОСКИ:	I-ва вноска	II-ра вноска	III-та вноска	IV-та вноска
ДАТА:	17.02.2016	17.05.2016	17.08.2016	17.11.2016
РАЗМЕР НА ВНОСКАТА:	25.00 лв.	25.00 лв.	25.00 лв.	25.00 лв.
ДАНЪК 2% ВЪРХУ ЗП:	0.50 лв.	0.50 лв.	0.50 лв.	0.50 лв.
ОБЩА СУМА: (ВНОСКА + ДАНЪК 2% ВЪРХУ ЗП)	25.50 лв.	25.50 лв.	25.50 лв.	25.50 лв.

ОБЩ ДЪЛЖИМ ДАНЪК ВЪРХУ ЗП: 2.00 лв. *Словом:* две лв.

ОБЩА ДЪЛЖИМА СУМА: (ДЪЛЖИМА ЗАСТРАХОВАТЕЛНА ПРЕМИЯ + ДАНЪК 2% ВЪРХУ ЗП) 102.00 лв. *Словом:* сто две лв.

ВЯРНО С ОРИГИНАЛА

СПЕЦИАЛНИ ДОГОВОРЕНОСТИ: Ако след сключване на застраховката Застрахованият започне да осъществява дейност, свързана с категория строежи, за които са предвидени по-високи минимални лимити на отговорност, той е длъжен да уведоми Застрахователя съгласно т.15.2.от ОУ на задължителна застраховка "Професионална отговорност на участниците в проектирането и строителството" и да сключи анекс за увеличаване на лимитите по застрахователния договор срещу заплащане на допълнителна премия.

При неплащане на разсрочена вноска от застрахователната премия на падежа, застрахователната полица се прекратява след изтичането на 15 - дневен срок от датата на падежа на разсрочената вноска.

МАРИНЕ СТРОЙ ЕООД
София

17-02-2016 11:56:22 JA09660

Застрахованият декларира, че: 1. Застрахователят му е предоставил информацията по чл.185/1/ от КЗ преди сключване на настоящия договор; 2. Е информиран от застрахователя за обстоятелствата по чл. 19 от ЗЗЛД, получил е Приложение 1, съдържащо информация съгласно ЗЗЛД; предоставя доброволно личните си данни като условие за сключване на договор със застрахователя и във връзка изпълнението на задълженията му като страна по възникналото правоотношение; дава изричното си съгласие застрахователят да обработва предоставените от него лични данни, да изисква и получава от трети лица негови лични данни, обработвани от тях в качеството им на администратори, да използва личните му данни за предлагане на застрахователни услуги по директен начин и за проучване относно предлаганите застрахователни продукти и услуги, да предоставя личните му данни на трети лица.

Застрахованият декларира, че е запознат и приема приложените Общи условия на задължителна застраховка "Професионална отговорност на участниците в проектирането и строителството" и условията на Клауза "Професионална отговорност на проектанта." на "ДЗИ - ОБЩО ЗАСТРАХОВАНЕ" ЕАД, които заедно с попълненото Заявлението-въпросник са неразделна част от настоящата полица.

При настъпване на застрахователно събитие по настоящата полица следва да уведомите Застрахователя писмено на адрес: "ДЗИ - ОБЩО ЗАСТРАХОВАНЕ" ЕАД, Централно управление, гр.София 1000, ул."Г.Бенковски" №3, тел.: (02) 902 72 26 и (02) 981 57 99, e-mail: otgovornosti_claims@dzi.bg.

Настоящата полица се издава в два еднообразни екземпляра - по един за Застрахователя и за Застрахования.

Дата и място на сключване: 17.02.2016 г. гр.София

ЗА
"ДЗИ - ОБЩО ЗАСТРАХОВАНЕ" ЕАД: .....
/подпис и печат/

ЗА
ЗАСТРАХОВАНИЯ: .....
/име, подпис, печат/

Данни за застрахователния посредник:
МАРИНС ИНТЕРНЕШЪНЪЛ ЕООД
гр.Варна, ул. Граф Игнатиев 40
21311939

ВЯРНО С ОРИГИНАЛА

МАРИНС СТРОЙ ЕООД
СОФИЯ

17-02-2016 11:56:22 JA09660

ДЕКЛАРАЦИЯ
ЗА АНГАЖИРАНОСТ НА ИНЖЕНЕРНО-ТЕХНИЧЕСКИЯ СЪСТАВ И ЕКИПА ОТ ПРОЕКТАНТИ ЗА ИЗПЪЛНЕНИЕТО НА ПОРЪЧКАТА

От инж.Мария Костадинова Танкова
Заемана позиция : проектант по част част "Конструктивна"

ДЕКЛАРИРАМ

1. На разположение съм да поема работа по обществена поръчка с предмет: участник в открита процедура за възлагане на обществена поръчка с предмет: **„Изпълнение на Инженеринг - проектиране и изпълнение на СМР, етап IV – ти - 70 обособени позиции и изпълнение на СМР за 3 бр. сгради - 3 ОП - общо 73 обособени позиции във връзка с реализацията на Националната програма за енергийна ефективност на многофамилните жилищни сгради на територията на община Благоевград.**

Обособена позиция №33. Многофамилна жилищна сграда – блок № 15 вх. А, вх. Б и вх. В, с административен адрес ж.к. "Струмско", ул. „Струма";

2. Задължавам се да работя в съответствие с предложението на участника за качественото изпълнение на обществената поръчка.

1. Заявените от участника данни и информация за мен са верни.

2. Разбирам, че всяко невярно изявление от мен може да доведе до отстраняване на участника от процедурата.

3. Задължавам се да не разпространявам по никакъв повод и под никакъв предлог данните, свързани с поръчката, станали ми известни във връзка с моето участие в процедурата.

Дата: .....2016 г
(дата на подписване)

Декларатор: .....
/подпис, печат/

камара на инженерите в инвестиционното проектиране

КИИП

УДОСТОВЕРЕНИЕ

ЗА ПЪЛНА ПРОЕКТАНТСКА ПРАВОСПОСОБНОСТ

Регистрационен номер № 01242

Важи за 2016 година

инж. ЗДРАВКА СЛАВЧЕВА НЕНЧЕВА

ОБРАЗОВАТЕЛНО-КВАЛИФИКАЦИОННА СТЕПЕН

МАГИСТЪР

ПРОФЕСИОНАЛНА КВАЛИФИКАЦИЯ

МАШИНЕН ИНЖЕНЕР

включен в регистъра на КИИП за лицата с пълна проектантска правоспособност с протоколно решение на УС на КИИП 10/17.09.2004 г. по части:

ОТОПЛЕНИЕ, ВЕНТИЛАЦИЯ, КЛИМАТИЗАЦИЯ, ХЛАДИЛНА ТЕХНИКА, ТОПЛО И ГАЗОСНАБДЯВАНЕ

КИИП
КАМАРА НА ИНЖЕНЕРИТЕ В ИНВЕСТИЦИОННОТО ПРОЕКТИРАНЕ
ПЪЛНА ПРОЕКТАНТСКА ПРАВОСПОСОБНОСТ
Регистрационен № 01242
Секция: ОВКХТТГ
Части на проекта: по удостоверение за ПЛП
инж. ЗДРАВКА СЛАВЧЕВА НЕНЧЕВА
Подпис:
ВАЖИ С ВАЛИДНО УДОСТОВЕРЕНИЕ ЗА ПЛП ЗА ТЕКУЩАТА ГОДИНА

Председател на РК

инж. Г. Кордов

КАМАРА НА ИНЖЕНЕРИТЕ В ИНВЕСТИЦИОННОТО ПРОЕКТИРАНЕ КИИП

Председател на КР

инж. И. Каралеев

ВЯРНО С ОРИГИНАЛА

МАРАНД СТРОЙ ЕООД
София

Председател на УС на КИИП

инж. Ст. Кинарев

2016

© 2016

ТЕХНИЧЕСКИ УНИВЕРСИТЕТ
София

УДОСТОВЕРЕНИЕ
ЗА ПРОФЕСИОНАЛНА КВАЛИФИКАЦИЯ

№ ЕС 574 / 30 април 2010 г.

ЗДРАВКА СЛАВЧЕВА НЕНЧЕВА

ЕГН 7109286838, родена на 28 септември 1971 година
в гр. София, област София, Република България,
завърши курс на обучение с общ хорариум 90 часа по

ОБСЛЕДВАНЕ ЗА ЕНЕРГИЙНА ЕФЕКТИВНОСТ И СЕРТИФИЦИРАНЕ НА СГРАДИ

и положи успешно изпит на 30 април 2010 г.

Настоящото удостоверение се издава на основание чл. 23, ал. 1, т. ВЯРНО С ОРИГИНАЛА
от ЗАКОНА ЗА ЕНЕРГИЙНА ЕФЕКТИВНОСТ

РЕКТОР

(Проф. д-р инж. Камен ВЕСЕЛИНОВ)
(печат на ТУ)

ТЕХНИЧЕСКИ УНИВЕРСИТЕТ * РЕКТОРАТ * СОФИЯ

МАРАНД СТРОЙ ЕООД
София

Тел.: (359 2) 965 21 11
Факс: (359 2) 868 32 15
www.tu-sofia.bg

РЕПУБЛИКА БЪЛГАРИЯ
1000 София
бул. „Климент Охридски" № 8

ЗАСТРАХОВАТЕЛНО АКЦИОНЕРНО ДРУЖЕСТВО **Армеец**
www.armeec.bg

Застрахователно акционерно дружество "Армеец"
1000 София, ул. Стефан Караджа №2
ЕИК по БУЛСТАТ: 121076907
Разрешение №7 / 15.06.1998 г. на НСЗ

ЗАСТРАХОВАТЕЛНА ПОЛИЦА № 16 320 1317С 007850

Застраховка ПРОФЕСИОНАЛНА ОТГОВОРНОСТ НА УЧАСТНИЦИТЕ В ПРОЕКТИРАНЕТО И СТРОИТЕЛСТВОТО

На основание Въпросник/предложение и съгласно Общите условия на застраховка "Професионална отговорност на участниците в проектирането и строителството" при платена застрахователна премия ЗАД "Армеец" приема да застрахова професионалната отговорност на:

Застрахован: Здравка Славчева Петрова
гр. София, ул. Генерал Инзов 20 ЕГН 7409286838
(трите имена/фирма, адрес, телефон, факс, ЕГН/ЕИК)

Представляван от: .....
(трите имена, длъжност)

Професионална дейност:	☒ Проектант	☐ Консултант А	☐ Консултант Б	☐ Строител	☐ Лице, упражняващо строителен надзор
Консултант А: консултант, извършващ оценка за съответствието на инвестиционните обекти					☐ Лице, упражняващо технически контрол
Консултант Б: консултант, извършващ строителен надзор					

Застрахователно покритие: ☒ Клауза А - за всички обекти по чл. 171 от ЗУТ ☐ Клауза Б - само за един обект по чл. 173 ал.1 от ЗУТ

Строителен обект: .....
(само за Клауза Б)
(наименование и адрес)

Лимити на отговорност (в лева)	**Дейност 1:** проектант	**Дейност 2:**	**Дейност 3:** .....
Лимит за едно събитие, в т.ч.:	100 000 лв		
лимит за имуществени вреди			
лимит за неимуществени вреди			
лимит за едно увредено лице			
Общ лимит на отговорност	200 000 лв		

Самоучастие на застрахования: —

Срок на застраховката: 12 месеца от 00.00 часа на 16.02.2016г. до 24.00 часа на 15.02.2017г.

Ретроактивна дата: ..... год.

Застраховката влиза в сила не по-рано от 00.00 часа на деня, следващ постъпването на застрахователната премия или първата вноска от нея (при разсрочено плащане) в брой или по банков път по сметката на Застрахователя.

Застрахователна премия: 200,00 лева; **2% ЗДЗП:** 4,00 лева; **ОБЩО ДЪЛЖИМА СУМА:** 204,00 лева.
словом: двеста и четири лв

Начин на плащане:	☒ еднократно	☐ на разсрочени вноски	☒ в брой	☐ по банков път
Вноска / Падеж	I-ва / ..... 20..... г.	II-ра / ..... 20..... г.	III-та / ..... 20..... г.	IV-та / ..... 20..... г.
Премия в лв:				
2% ЗДЗП в лв:				
Обща сума в лв:				

В случаите на разсрочено плащане вноските от застрахователната премия се плащат в срока, посочен в Полицата. При неплащане на разсрочена вноска застрахователната премия застрахователният договор се прекратява в 24.00 часа на петнадесетия ден от датата на падежа на неплатената разсрочена вноска.

ВЯРНО С ОРИГИНАЛА

Дата и място на издаване на полицата: 11.02. 2016год. гр. София

Настоящата Полица, Въпросник/предложението, Общите условия за застраховка "Професионална отговорност на участниците в проектирането и строителството", всички Добавъци и други придружаващи документи са неразделна част от застрахователния договор.

Застрахователен посредник: Арава ООД, София, ул. Еленогорец № 9
(трите имена, адрес, код)

МАРАНЕТ ЗАСТРАХОВКИ ЕООД
гр. София

Получих Общите условия на застраховка "Професионална отговорност на участниците в проектирането и строителството", запознах се с тях и заявявам, че ги приемам.

ЗАСТРАХОВАН: .....
(подпис и печат)

ЗАСТРАХОВАТЕЛ: .....
(подпис и печат)

ДЕКЛАРАЦИЯ
ЗА АНГАЖИРАНОСТ НА ИНЖЕНЕРНО-ТЕХНИЧЕСКИЯ СЪСТАВ И ЕКИПА ОТ ПРОЕКТАНТИ ЗА ИЗПЪЛНЕНИЕТО НА ПОРЪЧКАТА

От инж. Здравка Славчева Ненчева
Заемана позиция : проектант по част Енергийна ефективност и ОВК

ДЕКЛАРИРАМ

1. На разположение съм да поема работа по обществена поръчка с предмет: участник в открита процедура за възлагане на обществена поръчка с предмет: **„Изпълнение на Инженеринг - проектиране и изпълнение на СМР, етап IV – ти - 70 обособени позиции и изпълнение на СМР за 3 бр. сгради - 3 ОП - общо 73 обособени позиции във връзка с реализацията на Националната програма за енергийна ефективност на многофамилните жилищни сгради на територията на община Благоевград.**

Обособена позиция №33. Многофамилна жилищна сграда – блок № 15 вх. А, вх. Б и вх. В, с административен адрес ж.к. "Струмско", ул. „Струма";

2. Задължавам се да работя в съответствие с предложението на участника за качественото изпълнение на обществената поръчка.
1. Заявените от участника данни и информация за мен са верни.
2. Разбирам, че всяко невярно изявление от мен може да доведе до отстраняване на участника от процедурата.
3. Задължавам се да не разпространявам по никакъв повод и под никакъв предлог данните, свързани с поръчката, станали ми известни във връзка с моето участие в процедурата.

Дата: .....2016 г
(дата на подписване)

Декларатор: .....
/подпис, печат/

камара на инженерите в инвестиционното проектиране

УДОСТОВЕРЕНИЕ

ЗА ПЪЛНА ПРОЕКТАНТСКА ПРАВОСПОСОБНОСТ

Регистрационен номер № 12231

Важи за 2016 година

инж. АЛЕКСАНДЪР ГЕОРГИЕВ ЧИКАЛОВ

ОБРАЗОВАТЕЛНО-КВАЛИФИКАЦИОННА СТЕПЕН

МАГИСТЪР

ПРОФЕСИОНАЛНА КВАЛИФИКАЦИЯ

ИНЖЕНЕР ПО ЕЛЕКТРОТЕХНИКА

включен в регистъра на КИИП за лицата с пълна проектантска правоспособност с протоколно решение на УС на КИИП 59/26.06.2009 г. по части:

ЕЛЕКТРИЧЕСКА

ВЯРНО С ОРИГИНАЛА

Председател на РК

инж. И. Кацарска

Председател на КР

МАРАНД СТРОЙ ЕООД
СОФИЯ

инж. И. Кралева

Председател на УС на КИИП

инж. Ст. Кинарев

2016

0:2016

Оригинал

Застрахователна полица № 16201P20001

Застрахователна компания "УНИКА" АД, срещу заплащане на застрахователна премия, се съгласява да застрахова интереси по начин и при условия, посочени в полицата.

- Вид застраховка: Професионална отговорност на лицата по чл. 171 от Закона за устройство на територията (ЗУТ)
- **Застрахован:** Александър Георгиев Чикалов ЕГН7711050022 с. Черниче ул " Никола Вапцаров" №1
- Застрахован интерес: професионалната отговорност на застрахования по чл. 171 от ЗУТ като проектант за изработване на инвестиционни проекти за строежи III категория.

  Ретроактивна дата по чл. 172, ал. 1, т. 2 от ЗУТ – датата на започване на горепосочената дейност на застрахования. Ако застрахованият е упражнявал тази дейност повече от пет години, ретроактивната дата е пет години преди датата на сключване на тази полица.
- Срок на застраховката: от 10.02.2016 год. до 09.02.2017 год.
- Застрахователна сума: Отговорността на застрахователя по писмени претенции за вреди от горепосочената дейност на застрахования е ограничена до Лева 50 000 (петдесет хиляди) за едно застрахователно събитие и до Лева 100 000 (сто хиляди) в агрегат (с натрупване) за всички събития, настъпили в срока на застраховката.

  Годишна застрахователна сума: Лева 100000 (сто хиляди).
- Условия: Съгласно Наредбата за условията и реда за задължително застраховане в проектирането и строителството.
- Застрахователна премия: Общо премия - 100 BGN
  Данък върху застрахователните премии по *ЗДЗП (2%) - 2 BGN
  Общо дължима сума - 102 (сто и два) BGN

ВЯРНО С ОРИГИНАЛА

Вноска	**Премия BGN**	**Данък по ЗДЗП (2%)**	**Общо дължима сума**	**Срок на плащане**
Еднократна	100	2	102	10.02.2016

(еднократно) Дължимата сума е платима еднократно при сключване на застраховката.

МАРАНД СТРОЙ ЕООД София

IBAN: BG16 RZBB 9155 1000 3008 38, BIC: RZBBBGSF
„Райфайзенбанк (България)" ЕАД
*ЗДЗП – Закон за данък върху застрахователните премии

- Самоучастие: Застрахованият ще участва за своя сметка с 10%, но не по-малко от Лева 1 000 (хиляда) от всяко обезщетение по всяко едно събитие.

Подписаният застрахован/представител на застрахования декларирам:

1. Предоставена ми е информация като потребител на застрахователни услуги.
2. Съгласен съм ЗК „Уника" АД да обработва личните ми данни, както и данните за лицата, обявени в полицата, съгласно Закона за личните данни.
4. Не възразявам вписаните в полицата данни да бъдат ползвани от ЗК „Уника" АД за кореспонденция при предлагане на продукти.

Тази полица е издадена съгласно писмено предложение на застраховани, съставляващо неразделна част от застрахователния договор.

Дата на предложението: 06.01.2016 год.

Полицата е издадена в 1 (един) оригинален екземпляр.

06.01.2016 год.

Издадена от: Светла Велева

ЗК „УНИКА" АД

Застрахован/Представител на застраховани:
Име: Александър Цикалов

Подпис:

ВЯРНО С ОРИГИНАЛА

МАРАНД СТРОЙ ЕООД
София

ДЕКЛАРАЦИЯ
ЗА АНГАЖИРАНОСТ НА ИНЖЕНЕРНО-ТЕХНИЧЕСКИЯ СЪСТАВ И ЕКИПА ОТ ПРОЕКТАНТИ ЗА ИЗПЪЛНЕНИЕТО НА ПОРЪЧКАТА

От инж. Александър Георгиев Чикалов
Заемана позиция : проектант по част Електрическа

ДЕКЛАРИРАМ

1. На разположение съм да поема работа по обществена поръчка с предмет: участник в открита процедура за възлагане на обществена поръчка с предмет: **„Изпълнение на Инженеринг - проектиране и изпълнение на СМР, етап IV – ти - 70 обособени позиции и изпълнение на СМР за 3 бр. сгради - 3 ОП - общо 73 обособени позиции във връзка с реализацията на Националната програма за енергийна ефективност на многофамилните жилищни сгради на територията на община Благоевград.**

Обособена позиция №33. Многофамилна жилищна сграда – блок № 15 вх. А, вх. Б и вх. В, с административен адрес ж.к. "Струмско", ул. „Струма";

2. Задължавам се да работя в съответствие с предложението на участника за качественото изпълнение на обществената поръчка.
1. Заявените от участника данни и информация за мен са верни.
2. Разбирам, че всяко невярно изявление от мен може да доведе до отстраняване на участника от процедурата.
3. Задължавам се да не разпространявам по никакъв повод и под никакъв предлог данните, свързани с поръчката, станали ми известни във връзка с моето участие в процедурата.

Дата: .....2016 г
(дата на подписване)

Декларатор: .....
/подпис, печат/

камара на инженерите в инвестиционното проектиране

УДОСТОВЕРЕНИЕ

ЗА ПЪЛНА ПРОЕКТАНТСКА ПРАВОСПОСОБНОСТ

Регистрационен номер № 00708

Важи за 2016 година

инж. БОЖИДАР ПЪРВАНОВ МАРКОВ

ОБРАЗОВАТЕЛНО-КВАЛИФИКАЦИОННА СТЕПЕН

МАГИСТЪР

ПРОФЕСИОНАЛНА КВАЛИФИКАЦИЯ

МАШИНЕН ИНЖЕНЕР

включен в регистъра на КИИП за лицата с пълна проектантска правоспособност с протоколно решение на УС на КИИП 08/24.07.2004 г. по части:

ТЕХНОЛОГИЯ НА МАШИНОСТРОЕНЕТО И УРЕДОСТРОЕНЕТО

ВЯРНО С ОРИГИНАЛА

Председател на РК

инж. Е. Кордов

КАМАРА НА ИНЖЕНЕРИТЕ В ИНВЕСТИЦИОННОТО ПРОЕКТИРАНЕ КИИП

Председател на КР

инж. И. Кор...

МАРАНД СТРОЙ ЕООД СОФИЯ

Председател на УС на КИИП

инж. Ст. Китарев

2016

0.2016

камара на инженерите в инвестиционното проектиране

КИИП

УДОСТОВЕРЕНИЕ

за пълна проектантска правоспособност по интердисциплинарна част пожарна безопасност

Регистрационен номер № 00708

Важи за 2016 година

инж. БОЖИДАР ПЪРВАНОВ МАРКОВ

ОБРАЗОВАТЕЛНО-КВАЛИФИКАЦИОННА СТЕПЕН

МАГИСТЪР

ПРОФЕСИОНАЛНА КВАЛИФИКАЦИЯ

МАШИНЕН ИНЖЕНЕР

включен в регистъра на КИИП за лицата с пълна проектантска правоспособност с протоколно решение на УС на КИИП от 101/26.07.2013 г. по части:

ИНТЕРДИСЦИПЛИНАРНА ЧАСТ **ПОЖАРНА БЕЗОПАСНОСТ** изпълнена СЪГЛАСНО ЗУТ И НАРЕДБА № 4 ЗА ОБХВАТА И СЪДЪРЖАНИЕТО НА ИНВЕСТИЦИОНИТЕ ПРОЕКТИ И ПРИЛОЖЕНИЕ № 3 КЪМ ЧЛ. 4, АЛ. 1 ОТ НАРЕДБА № I_3 1971 ЗА СТПНОБП

ВАЖИ САМО ЗА МАРКИРАНИТЕ РАЗДЕЛИ:

"ПОЖАРНА БЕЗОПАСНОСТ - КОНСТРУКТИВЕН"
"ПОЖАРНА БЕЗОПАСНОСТ - ЕЛЕКТРИЧЕСКИ"
"ПОЖАРНА БЕЗОПАСНОСТ - ВОДНО СТРОИТЕЛСТВО"
"ПОЖАРНА БЕЗОПАСНОСТ - ОТОПЛИТЕЛНА, ВЕНТИЛАЦИОННА, КЛИМАТИЧНА И ХЛАДИЛНА ТЕХНИКА, ТОПЛО- И ГАЗОСНАБДЯВАНЕ"
"ПОЖАРНА БЕЗОПАСНОСТ - ТРАНСПОРТНО СТРОИТЕЛСТВО"
"ПОЖАРНА БЕЗОПАСНОСТ - ТЕХНОЛОГИЧЕН"
"ПОЖАРНА БЕЗОПАСНОСТ - МИННО ДЕЛО И ГЕОЛОГИЯ И ЕКОЛОГИЯ"
"ПОЖАРНА БЕЗОПАСНОСТ - ГЕОДЕЗИЯ И ПРИЛОЖНА ГЕОДЕЗИЯ"
"ПОЖАРНА БЕЗОПАСНОСТ - ТЕХНИЧЕСКА ЗАПИСКА И ГРАФИЧНИ МАТЕРИАЛИ "

ВЯРНО С ОРИГИНАЛА

КАМАРА НА ИНЖЕНЕРИТЕ В ИНВЕСТИЦИОННОТО ПРОЕКТИРАНЕ КИИП

Председател на РК

инж. Г. Кордов

Председател на КР

МАРАНД СТРОЙ ЕООД СОФИЯ

инж. И. Караисев

Председател на УС на КИИП

инж. Ст. Кинарев

2016

камара на инженерите в инвестиционното проектиране

СЕРТИФИКАТ

№ 00098/ 19.11.2013г.

инж. Божидар Първанов Марков

проектант с регистрационен номер 00708

завърши успешно курс на обучение:

Нормативен контекст, основни положения и практически указания по приложението на НАРЕДБА за Управление на строителните отпадъци и за влагане на рециклирани строителни материали

Главен секретар на КИИП

МАРИЯ СТОЙЧЕВА
СОФИЯ

инж. И. Каралеев

ВЯРНО С ОРИГИНАЛА

Курсовете са организирани от ЦО на КИИП.

КАМАРА НА ИНЖЕНЕРИТЕ В ИНВЕСТИЦИОННОТО ПРОЕКТИРАНЕ
Председател

Председател на УС на КИИП

инж. Сав. Кинарев

"ДЗИ - ОБЩО ЗАСТРАХОВАНЕ" ЕАД
гр. София, ул. "Г. Бенковски" № 3
Разрешение № 3 и № 77на НСЗ
ЕИК:121718407
Агенция Изток
Адрес: София, бул."Евлоги Георгиев" 98-102

ДЗИ

Национален номер 0700 16 166
www.dzi.bg

ЗАСТРАХОВАТЕЛНА ПОЛИЦА
№ 212216217000010 / 16.02.2016
ПО ЗАДЪЛЖИТЕЛНА ЗАСТРАХОВКА
"ПРОФЕСИОНАЛНА ОТГОВОРНОСТ НА УЧАСТНИЦИТЕ В ПРОЕКТИРАНЕТО И СТРОИТЕЛСТВОТО"

"ДЗИ - ОБЩО ЗАСТРАХОВАНЕ" ЕАД, Главна агенция София, АДРЕС гр.София, ул. "Г.Бенковски" 3 НА ОСНОВАНИЕ ПЛАТЕНА ПРЕМИЯ ПРИЕМА ДА ЗАСТРАХОВА В РАМКИТЕ НА ЛИМИТИТЕ, СРОКОВЕТЕ И УСЛОВИЯТА НА НАСТОЯЩАТА ПОЛИЦА:

ЗАСТРАХОВАН:	Име: БОЖИДАР ПЪРВАНОВ МАРКОВ ЕГН: 5012036800 Адрес: Домашен: гр.София, Ж.К. "БАНИШОРА" 26 ВХ. Б АП. 98 Представлявано от:
ПРЕДМЕТ НА ЗАСТРАХОВКАТА:	Професионалната отговорност на Застрахования за вреди, причинени на другите участници в строителството и/или на други трети лица вследствие на неправомерни действия или бездействия на Застрахования, извършени при или по повод осъществяване на професионалната му дейност.
ЗАСТРАХОВАТЕЛНО ПОКРИТИЕ:	Съгласно приложените Общи условия на задължителна застраховка "Професионална отговорност на участниците в проектирането и строителството" и Клауза "Професионална отговорност на проектанта"
ПРОФЕСИОНАЛНА ДЕЙНОСТ НА ЗАСТРАХОВАНИЯ:	Изработване на инвестиционни проекти за обекти от трета категория и всяка по-ниска категория, съгласно действащото законодателство.
ЛИМИТИ НА ОТГОВОРНОСТ:	Лимит за едно събитие: 50,000 лв. Агрегатен лимит: 100,000 лв.
САМОУЧАСТИЕ НА ЗАСТРАХОВАНИЯ:	Не се прилага.
СРОК НА ЗАСТРАХОВКАТА:	1 година **НАЧАЛО:** 00:00 часа на 16.02.2016 г. **КРАЙ:** 24:00 часа на 15.02.2017 г.
РЕТРОАКТИВНА ДАТА:	17.02.2011
ЗАСТРАХОВАТЕЛНА ПРЕМИЯ:	100.00 лв. *Словом:* сто лв.

ВНОСКИ:	I-ва вноска	II-ра вноска	
ДАТА:	15.02.2016	15.08.2016	
РАЗМЕР НА ВНОСКАТА:	50.00 лв.	50.00 лв.	
ДАНЪК 2% ВЪРХУ ЗП:	1.00 лв.	1.00 лв.	
ОБЩА СУМА: (ВНОСКА + ДАНЪК 2% ВЪРХУ ЗП)	51.00 лв.	51.00 лв.	
ОБЩ ДЪЛЖИМ ДАНЪК ВЪРХУ ЗП:		2.00 лв.	*Словом:* две лв.
ОБЩА ДЪЛЖИМА СУМА: (ДЪЛЖИМА ЗАСТРАХОВАТЕЛНА ПРЕМИЯ + ДАНЪК 2% ВЪРХУ ЗП)		102.00 лв.	*Словом:* сто две лв.

ВЯРНО С ОРИГИНАЛА

СПЕЦИАЛНИ ДОГОВОРЕНОСТИ: Ако след сключване на застраховката Застрахованият започне да осъществява дейност, свързана с категория строежи, за които са предвидени по-високи минимални лимити на отговорност, той е длъжен да уведоми Застрахователя съгласно т.15.2.от ОУ на задължителна застраховка "Професионална отговорност на участниците в проектирането и строителството" и да сключи анекс за увеличаване на лимитите по застрахователния договор срещу заплащане на допълнителна премия.

При неплащане на разсрочена вноска от застрахователната премия на падежа, застрахователната полица се прекратява след изтичането на 15 - дневен срок от датата на падежа на разсрочената вноска.

МАРАНД СТРОЙ ЕООД
София

16-02-2016 10:25:14 JA09528

ДЕКЛАРАЦИЯ
ЗА АНГАЖИРАНОСТ НА ИНЖЕНЕРНО-ТЕХНИЧЕСКИЯ СЪСТАВ И ЕКИПА ОТ ПРОЕКТАНТИ ЗА ИЗПЪЛНЕНИЕТО НА ПОРЪЧКАТА

От инж. Божидар Първанов Марков
Заемана позиция : проектант по част ПБ и ПУСО

ДЕКЛАРИРАМ

1. На разположение съм да поема работа по обществена поръчка с предмет: участник в открита процедура за възлагане на обществена поръчка с предмет: **„Изпълнение на Инженеринг - проектиране и изпълнение на СМР, етап IV – ти - 70 обособени позиции и изпълнение на СМР за 3 бр. сгради - 3 ОП - общо 73 обособени позиции във връзка с реализацията на Националната програма за енергийна ефективност на многофамилните жилищни сгради на територията на община Благоевград.**

Обособена позиция №33. Многофамилна жилищна сграда – блок № 15 вх. А, вх. Б и вх. В, с административен адрес ж.к. "Струмско", ул. „Струма"; 2. Задължавам се да работя в съответствие с предложението на участника за качественото изпълнение на обществената поръчка.

1. Заявените от участника данни и информация за мен са верни.
2. Разбирам, че всяко невярно изявление от мен може да доведе до отстраняване на участника от процедурата.
3. Задължавам се да не разпространявам по никакъв повод и под никакъв предлог данните, свързани с поръчката, станали ми известни във връзка с моето участие в процедурата.

Дата: .....2016 г
(дата на подписване)

Декларатор: .....
/подпис, печат/

камара на инженерите в инвестиционното проектиране

УДОСТОВЕРЕНИЕ

ЗА ПЪЛНА ПРОЕКТАНТСКА ПРАВОСПОСОБНОСТ

Регистрационен номер № 41089

Важи за 2016 година

инж. ЙОРДАНКА СИМЕОНОВА ПОПОВА

ОБРАЗОВАТЕЛНО-КВАЛИФИКАЦИОННА СТЕПЕН

МАГИСТЪР

ПРОФЕСИОНАЛНА КВАЛИФИКАЦИЯ

СТРОИТЕЛЕН ИНЖЕНЕР ПО ПРОМИШЛЕНО И ГРАЖДАНСКО СТРОИТЕЛСТВО

включен в регистъра на КИИП за лицата с пълна проектантска правоспособност с протоколно решение на УС на КИИП 66/26.03.2010 г. по части:

ПЛАН ЗА БЕЗОПАСНОСТ И ЗДРАВЕ

ВЯРНО С ОРИГИНАЛА

КАМАРА НА ИНЖЕНЕРИТЕ В ИНВЕСТИЦИОННОТО ПРОЕКТИРАНЕ КИИП

МАРАНД СТРОЙ ЕООД СОФИЯ

Председател на РК

инж. Г. Кордов

Председател на КР

инж. И. Караваев

Председател на УС на КИИП

инж. Ст. Кинарев

2016

0 2016

ЗАД „АСЕТ ИНШУРЪНС" АД

Седалище и адрес на управление, гр. София 1303, бул. "Тодор Александров" № 81-83, адрес за кореспонденция: гр. София 1303, ул. „Осогово" № 38-40, ЕИК 203066057, Разрешение за извършване на застрахователна дейност 403-О3/16.04.2014 г.

СЕРТИФИКАТ № 01124/ *08.07.2016 г.*

С настоящото ЗАД „АСЕТ ИНШУРЪНС"АД, наричано по-нататък Застраховател удостоверява наличието на договор за задължителната застраховка по Закона за устройство на територията (ЗУТ), покриваща отговорността на посочения по-долу Застрахован - лице по чл. 171 на ЗУТ, /проектант/, сключен, по начин и условия както следва:

ПРЕДМЕТ НА ЗАСТРАХОВКАТА:	Застраховката покрива професионалната отговорност за вреди, причинени на други участници в строителството и/или на трети лица вследствие на неправомерни действия или бездействия при или по повод изпълнение на задълженията им, съгласно Специалните условия на ЗАД „АСЕТ ИНШУРЪНС"АД.
ЗАСТРАХОВАТЕЛЕН ДОГОВОР:	№ 7261610000581
ЗАСТРАХОВАН:	ЙОРДАНКА СИМЕОНОВА ПОПОВА ЕГН: 6 7 0 1 1 2 6 5 5 6
ПЕРИОД НА ЗАСТРАХОВКАТА:	12 месеца от 00:00 часа на 10.07.2016 г. до 24.00 часа на : 09.07.2017 г. и 5/пет/ години назад 10.07.2011 г. ретроактивна дата за всички обекти.
ЗАСТРАХОВАТЕЛ:	ЗАД „АСЕТ ИНШУРЪНС"АД, ул. "Осогово" № 38-40, 1303 София, тел. (02) 904 77 00
ЗАСТРАХОВАТЕЛНО ПОКРИТИЕ:	Съгласно приложимата нормативна уредба и Специалните условия на ЗАД „АСЕТ ИНШУРЪНС"АД, и в рамките на посочения лимит на отговорност, договорен в договор № 7261610000581
ЗАСТРАХОВАТЕЛНА СУМА :	50 000 лв. (словом: триста хиляди) лева за всички застрахователни събития през периода на застраховката. За едно събитие през срока на застраховката до лимита на застраховането, но не по-малко от 50% от застрахователната сума.
ЗАСТРАХОВАТЕЛНО ОБЕЗЩЕТЕНИЕ:	Обезщетението се изплаща в 15-дневен срок след доказване на основанието и размера на дължимата сума и съобразно предвиденото в Специалните условия.
СПЕЦИАЛНИ ДОГОВОРЕНОСТИ:	Без самоучастие на застрахования.

ВЯРНО С ОРИГИНАЛА

Този сертификат съдържа основни положения по сключената застраховка, но не възпроизвежа изцяло съдържанието на приложимите нормативна уредба, Специални условия и договор и не може да им бъде противопоставен.

МАРАНД СТРОЙ ЕООД
СОФИЯ

ЗАСТРАХОВАН: **ЗАСТРАХОВАЩ:** **ЗАСТРАХОВАТЕЛ:**

АСЕТ ИНШУРЪНС АД

ДЕКЛАРАЦИЯ
ЗА АНГАЖИРАНОСТ НА ИНЖЕНЕРНО-ТЕХНИЧЕСКИЯ СЪСТАВ И ЕКИПА ОТ ПРОЕКТАНТИ ЗА ИЗПЪЛНЕНИЕТО НА ПОРЪЧКАТА

От инж. инж.Йорданка Попова
Заемана позиция : проектант по част ПБЗ

ДЕКЛАРИРАМ

1. На разположение съм да поема работа по обществена поръчка с предмет: участник в открита процедура за възлагане на обществена поръчка с предмет: **„Изпълнение на Инженеринг - проектиране и изпълнение на СМР, етап IV – ти - 70 обособени позиции и изпълнение на СМР за 3 бр. сгради - 3 ОП - общо 73 обособени позиции във връзка с реализацията на Националната програма за енергийна ефективност на многофамилните жилищни сгради на територията на община Благоевград.**

Обособена позиция №33. Многофамилна жилищна сграда – блок № 15 вх. А, вх. Б и вх. В, с административен адрес ж.к. "Струмско", ул. „Струма";

2. Задължавам се да работя в съответствие с предложението на участника за качественото изпълнение на обществената поръчка.

1. Заявените от участника данни и информация за мен са верни.

2. Разбирам, че всяко невярно изявление от мен може да доведе до отстраняване на участника от процедурата.

3. Задължавам се да не разпространявам по никакъв повод и под никакъв предлог данните, свързани с поръчката, станали ми известни във връзка с моето участие в процедурата.

Дата: .....2016 г
(дата на подписване)

Декларатор: .....
/подпис, печат/

Образец № 18

ДЕКЛАРАЦИЯ
ЗА ТЕХНИЧЕСКА СПЕЦИФИКАЦИЯ НА МАТЕРИАЛИТЕ

«МАРАНД СТРОЙ» ЕООД /посочете фирмата на участника/, участник в процедура за възлагане на обществена поръчка с предмет: участник в открита процедура за възлагане на обществена поръчка с предмет: **„Изпълнение на Инженеринг - проектиране и изпълнение на СМР, етап IV – ти - 70 обособени позиции и изпълнение на СМР за 3 бр. сгради - 3 ОП - общо 73 обособени позиции във връзка с реализацията на Националната програма за енергийна ефективност на многофамилните жилищни сгради на територията на община Благоевград.**

Обособена позиция № 33. Многофамилна жилищна сграда – блок № 15 вх. А, вх. Б и вх. В, с административен адрес ж.к. "Струмско", ул. „Струма"

№ по ред	Вид материал	Мярка	Количество
1	XPS с дебелина 12см	м2	41
2	XPS с дебелина 10см	м2	213
3	EPS с дебелина 12см	м2	41
4	EPS с дебелина 10см	м2	2433
5	EPS с дебелина 5см	м2	1078
6	Минерална вата с дебелина 12см	м2	680
7	Битумизирана хидроизолация един пласт	м2	680
8	Битумизирана хидроизолация с минерална посипка	м2	680
9	Битумен грунд	м2	680
11	Дюбели за топлоизолация		
12	Поцинкована ламарина		
13	Мълниезащита		
14	Силиконова мазилка	м2	3125
15	Грунд за силиконова мазилка	м2	3125
16	Дограма PVC петкамерна с К стъкло	м2	570
17	PVC канализационни тръби	м	
18	Тръби от полипропилен (PP-R)	м	

Към декларацията прилагам следните сертификати за съответствие:

1. **Декларация за експлоатационни показатели №046 за ТЕРАПОР XPS GRAPHITE**
2. **Декларация за експлоатационни показатели №033 за ТЕРМОФЛЕКС EPS F**
3. **Декларация за експлоатационни показатели №014 за ТЕРМОФЛЕКС ЛЕПИЛО ЗА EPS/XPS, с фибри**
4. **Декларация за експлоатационни показатели №018 за ТЕРМОФЛЕКС КОНТАК,Т с фибри**
5. **Декларация за съответствие за дюбели с пластмасов пирон**
6. **Декларация за експлоатационни показатели №00121 за ТЕРМОФЛЕКС АРМИРАЩА СТЪКЛОТЕКСТИЛНА МРЕЖА**
7. **Декларация за експлоатационни показатели №121 за ТЕРМОФЛЕКС COLOR PRIMER**

Информацията е конфиденциална!

МАРАНД СТРОЙ ЕООД СОФИЯ

Подпис и Печат

8. **Декларация за експлоатационни показатели №00121 за ТЕРМОФЛЕКС PRO ELASTIC**
9. **Декларация за експлоатационни показатели №38UGW45RNA1NNNN13071 за минерална каменна вата**
10. **Декларация за експлоатационни показатели №331/01.07.2013 за битумна хидроизолационна мембрана ПОЛИЗОЛ ПМ 4,5кг/м2 с посипка**
11. **Декларация за съответствие за битумна хидроизолационна мембрана ПОЛИЗОЛ П 3,0кг/м2**
12. **Декларация за съответствие за БИТУМЕН ГРУНД**
13. **Сертификат №0398-П/0398-Р за канализационни тръби и свързващи части от непластифициран поливинил хлорид (PVC-U)**
14. **Сертификат за съответствие 03-НСИСОССП-140-1/04.04.2008 за тръби от полипропилен (PP-R)**
15. **Сертификат за съответствие 03-НСИСОССП-140-3/04.04.2008 за свързващи части от полипропилен (PP-R)**

УЧАСТНИК:.....
/подпис, печат/

МАРАНД СТРОЙ ЕООД
СОФИЯ

Информацията е конфиденциална!
Подпис и Печат

МАРАНД СТРОЙ ЕООД
СОФИЯ

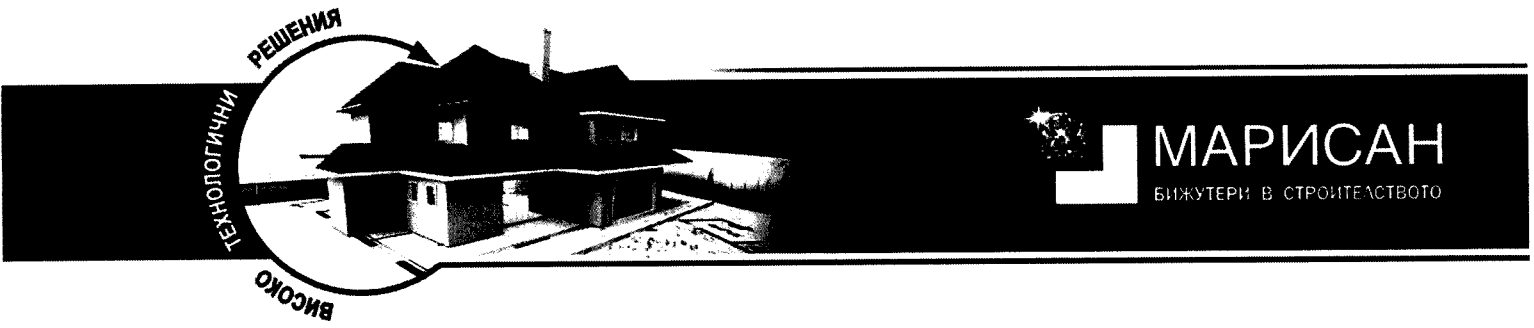

ДЕКЛАРАЦИЯ
ЗА ЕКСПЛОАТАЦИОННИ ПОКАЗАТЕЛИ

съгласно приложение III на Регламент (ЕС) № 305/2011

№ 046

1. Уникален идентификационен код на типа продукт:

ТЕРАПОР ® XPS GRAPHITE

EN 13164, клас:

T1–DS(70,90)5–DLT(1)5–CS(10/Y)200–WL(T)0,7–TR200–MU200– FTC12 при d=20mm

T1–DS(70,90)5–DLT(1)5–CS(10/Y)300–WL(T)0,7–TR200–MU200– FTC12 при d=30 и 40mm

T1–DS(70,90)5–DLT(1)5–CS(10/Y)400–WL(T)0,7–TR200–MU200– FTC12 при d≥50mm

2. Тип, партиден или сериен номер или друг елемент, който позволява да се идентифицира строителният продукт съгласно изискванията на член 11, параграф 4:

дата на производство върху опаковката

3. Предвидена употреба или употреби на строителния продукт в съответствие с приложимата хармонизирана спецификация, както е предвидено от производителя:

топлоизолационни плочи от екструдиран полистирен (XPS) без кожа с извънредно висока якост на натиск, за топлинно изолиране на места подложени на екстремни механични и водни натоварвания

4. Име, регистрирано търговско наименование или регистрирана търговска марка и адрес за контакт на производителя съгласно изискванията на член 11, параграф 5:

Произведено в ЕС за МАРИСАН и КОЛЕВ АД.

5. Когато е приложимо, име и адрес за контакт на упълномощения представител, чието пълномощие включва задачите, посочени в член 12, параграф 2:

МАРИСАН и КОЛЕВ АД
Русе - 7009, Източна Промишлена Зона, ул. Калнъ дере №-15

ВЯРНО С ОРИГИНАЛА

6. Система или системи за оценяване и проверка на постоянството на експлоатационните показатели на строителния продукт, както са изложени в приложение V:

Система за оценяване на съответствието: 3

МАРАН СТРОЙ ЕООД
София

гр. Русе 7009, Източна промишлена зона, ул. "Калнъ дере" 15, тел.: 082/519721,519722, факс: 082/845 344, www.marsanbg.com

7. В случай на декларация за експлоатационни показатели относно строителен продукт, обхванат от хармонизиран стандарт:

Нотифициран орган за оценяване на съответствието на строителни продукти – ICECON S.A. („Изследователски институт за изследвания на строително оборудване и технологии" АД) с Идентификационен номер NB 1803, чрез своята лаборатория ICECON TEST, ул. „Шосяуа Пантелимон" № 266, сектор 2, Букурещ извърши изпитване на продукта по система 3 и издаде Протокол от изпитване № RI-14.04.140.

8. В случай на декларация за експлоатационни показатели относно строителен продукт, за който е издадена европейска техническа оценка: **Не е приложимо**

9. Декларирани експлоатационни показатели

СЪЩЕСТВЕНИ ХАРАКТЕРИСТИКИ	ЕКСПЛОАТАЦИОННИ ПОКАЗАТЕЛИ при дебелина на материала [mm]								ХАРМОНИЗИРАНА ТЕХНИЧЕСКА СПЕЦИФИКАЦИЯ
	ME	20	30	40	50	60	80	100	
Топлинно съпротивление при t = 10°C	$(m^2.K)/W$	0,66	1,04	1,13	1,57	1,55	2,67	3,41	EN 13164:2012
Коефициент на топлопроводност при t = 10°C	W/(m.K)	0,030	0,033	0,034	0,030				
Напрежение на натиск при 10% деформация	kPa	≤200	≥ 300		≥ 400				
Обемна плътност	kg/m^3	≥ 36							
Якост на огъване	kPa	780							
Якост на опън перпендикулярно на повърхностите	kPa	≥ 200							
Продължително водопоглъщане чрез пълно потапяне	%	≤ 0,7							
Коефициент на дифузионно съпротивление на водни пари (μ)	-	200							
Реакция на огън	клас	Евроклас E							EN 13164:2012; EN13501-1:2007 +A1:2009

ВЯРНО С ОРИГИНАЛА

МАРАН СТРОЙ ЕООД
София

гр. Русе 7009, Източна промишлена зона, ул. "Кариъ дере" 15, тел.: 082/519721,519722, факс: 082/848 344, www.marsanbg.com

Когато съгласно член 37 или 38 е била използвана специфична техническа документация, изискванията, на които отговаря продуктът: **Не е приложимо**

10. Експлоатационните показатели на продукта, посочени в точки 1 и 2, съответстват на декларираните експлоатационни показатели в точка 9.

Настоящата декларация за експлоатационни показатели се издава изцяло на отговорността на производителя, посочен в точка 4: МАРИСАН и КОЛЕВ АД.

Подписано за и от името на производителя от:

Русе
08.06.2016г

Изп. Директор:
/Ст.Колев/

МАРИСАН & КОЛЕВ АД РУСЕ

ВЯРНО С ОРИГИНАЛА

МАРАНД СТРОЙ ЕООД
СОФИЯ

гр. Русе 7009, Източна промишлена зона, ул. Калнъ дере 15 тел.: 082/519721,519722 факс: 082/845 344 www.marisanbg.com

ДЕКЛАРАЦИЯ ЗА ЕКСПЛОАТАЦИОННИ ПОКАЗАТЕЛИ

съгласно приложение III на Регламент (ЕС) № 305/2011

№ 033

1. Уникален идентификационен код на типа продукт:

ТЕРМОФЛЕКС ® EPS F

EN 13163, тип EPS 100

клас: L2–W2–T2–S2–P4–DS(N)2–DS(70,-)1– CS(10)100 – BS200 – TR200 - WL(T)1

2. Тип, партиден или сериен номер или друг елемент, който позволява да се идентифицира строителният продукт съгласно изискванията на член 11, параграф 4:

дата на производство върху опаковката

3. Предвидена употреба или употреби на строителния продукт в съответствие с приложимата хармонизирана спецификация, както е предвидено от производителя:

фасадни топлоизолационни плочи от EPS (експандиран полистирен) за топлинно изолиране на сгради като елемент от интегрирана топлоизолационна система

4. Име, регистрирано търговско наименование или регистрирана търговска марка и адрес за контакт на производителя съгласно изискванията на член 11, параграф 5:

МАРИСАН и КОЛЕВ АД
Русе - 7009, Източна Промишлена Зона, ул. Калнъ дере № 15

5. Когато е приложимо, име и адрес за контакт на упълномощения представител, чието пълномощие включва задачите, посочени в член 12, параграф 2:

Не е приложимо

6. Система или системи за оценяване и проверка на постоянството на експлоатационните показатели на строителния продукт, както е посочено в приложение V:

ВЯРНО С ОРИГИНАЛА

Система за оценяване на съответствието: 3

7. В случай на декларация за експлоатационни показатели относно строителен продукт, обхванат от хармонизиран стандарт:

МАРАНД СТРОЙ 2004
СОФИЯ

Изпитвателна лаборатория за строителни материали към Нотифициран орган за оценяване на съответствието на строителни продукти – Научноизследователски институт по строителни материали - НИИСМ ЕООД с Идентификационен номер NB 1950 на Европейската комисия извърши изпитване на типа по система 3 и издаде Протокол от първоначално изпитване на типа № ПИТ–ЕС–047–6/14.12.2007 г и Протокол от изпитване № 973/01.10.2009 г.

8. В случай на декларация за експлоатационни показатели относно строителен продукт, за който е издадена европейска техническа оценка: **Не е приложимо**

9. Декларирани експлоатационни показатели

СЪЩЕСТВЕНИ ХАРАКТЕРИСТИКИ	ЕКСПЛОАТАЦИОННИ ПОКАЗАТЕЛИ	ХАРМОНИЗИРАНА ТЕХНИЧЕСКА СПЕЦИФИКАЦИЯ
Реакция на огън	Евро клас E	EN 13163:2012; EN13501-1:2007+A1:2009
Водопоглъщане - 7дни пълно потапяне, метод 2A	≤ 1 %	EN 13163:2012
Водопоглъщане – 48часа, частично потапяне	≤ 0,5 kg/m^2	EN 13163:2012
Топлинно съпротивление при t = 10°C и d = 50mm	1,43 (m^2.K)/W	EN 13163:2012
Коефициент на топлопроводност при t = 10°C	0,035 W/(m.K)	EN 13163:2012
Напрежение на натиск при 10% деформация	≥ 100 kPa	EN 13163:2012
Якост на огъване	≥ 200 kPa	EN 13163:2012
Якост на опън перпендикулярно на повърхностите	≥ 200 kPa	EN 13163:2012

Когато съгласно член 37 или 38 е била използвана специфична техническа документация, изискванията, на които отговаря продуктът:
Не е приложимо

10. Експлоатационните показатели на продукта, посочени в точки 1 и 2, съответстват на декларираните експлоатационни показатели в точка 9.

ВЯРНО С ОРИГИНАЛА

Настоящата декларация за експлоатационни показатели се издава изцяло на отговорността на производителя, посочен в точка 4: МАРИСАН и КОЛЕВ АД.

Подписано за и от името на производителя от:

МАРАНД СТРОЙ ЕООД
СОФИЯ

Русе
27.02.2015 г.

Изп. Директор: Русе .....
/Ст. Колев/

МАРИСАН & КОЛЕВ АД Русе

МАРИСАН И КОЛЕВ АД
Русе 7009,ИПЗ, ул. „Калнъ дере"№15
тел.: +359 82 519 721, факс:+359 82 845 344
www.marisanbg.com

ДЕКЛАРАЦИЯ ЗА ЕКСПЛОАТАЦИОННИ ПОКАЗАТЕЛИ

съгласно приложение III на Регламент (ЕС) № 305/2011

№ 014

1. Уникален идентификационен код на типа продукт:

ТЕРМОФЛЕКС ® ЛЕПИЛО ЗА EPS/XPS, с фибри

EN 13499, EN 12004, EN 998-1, клас CSIV W2 C2TE

2. Тип, партиден или сериен номер или друг елемент, който позволява да се идентифицира строителният продукт съгласно изискванията на член 11, параграф 4:

дата на производство върху опаковката

3. Предвидена употреба или употреби на строителния продукт в съответствие с приложимата хармонизирана спецификация, както е предвидено от производителя:

еластичен разтвор подсилен с армиращи фибри
за лепене на топлоизолационни плочи от EPS/XPS

4. Име, регистрирано търговско наименование или регистрирана търговска марка и адрес за контакт на производителя съгласно изискванията на член 11, параграф 5:

МАРИСАН и КОЛЕВ АД
Русе - 7009, Източна Промишлена Зона, ул. Калнъ дере № 15

5. Когато е приложимо, име и адрес за контакт на упълномощения представител, чието пълномощие включва задачите, посочени в член 12, параграф 2:

Не е приложимо

6. Система или системи за оценяване и проверка на постоянството на експлоатационните показатели на строителния продукт, както са изложени в приложение V:

ВЯРНО С ОРИГИНАЛА

Система за оценяване на съответствието: 2+

7. В случай на декларация за експлоатационни показатели относно строителен продукт, обхванат от хармонизиран стандарт:

Изпитвателна лаборатория за строителни материали към Нотифициран орган за оценяване на съответствието на строителни продукти – Научноизследователски институт по строителни материали - НИИСМ ЕООД с Идентификационен номер NB 1950 на Европейската комисия извърши изпитване и издаде Протокол от първоначално изпитване на типа № ПИТ-ЕС-010-6/19.12.2007г.

МАРАНД СТРОЙ ЕООД
СОФИЯ

8. В случай на декларация за експлоатационни показатели относно строителен продукт, за който е издадена европейска техническа оценка:

Технически изпитвателен институт за строителство – Прага с идентификационен номер NB 1020 на Европейската комисия извърши изпитване на интегрирана топлоизолационна система включваща TERMOFLEX® ADHESIVE MORTAR FOR EPS/XPS и издаде Европейска техническа оценка ETA 15/0730 и Сертификат за производствен контрол по система 2+ №

1020 - CPR - 060042369

9. Декларирани експлоатационни показатели

СЪЩЕСТВЕНИ ХАРАКТЕРИСТИКИ	ЕКСПЛОАТАЦИОННИ ПОКАЗАТЕЛИ	ХАРМОНИЗИРАНА ТЕХНИЧЕСКА СПЕЦИФИКАЦИЯ
Якост на сцепление на основното покритие към EPS плочите	≥ 80 кРа	EN 13499:2003
Якост на сцепление на лепилния състав към EPS и XPS плочите	≥ 80 кРа	EN 13499:2003
Якост на натиск на 28-ия ден	≥ 6 N/mm^2	EN 998-1:2010
Капилярна абсорбция на вода(с)	≤ 0,20 kg/(m^2. min^{0,5})	EN 998-1:2010
Реакция на огън	Евроклас А1	т.4.4 от EN 12004:2007+A1:2012
Начална якост на сцепление при опън	≥ 1,0 N/mm^2	EN 12004:2007+A1:2012
Якост на сцепление при опън след потапяне във вода	≥ 1,0 N/mm^2	EN 12004:2007+A1:2012
Якост на сцепление при опън след термично третиране	≥ 1,0 N/mm^2	EN 12004:2007+A1:2012
Якост на сцепление при опън след цикли замразяване-размразяване	≥ 1,0 N/mm^2	EN 12004:2007+A1:2012
Отворено време: якост на сцепление при опън	≥ 0,5 N/mm^2 след не по-малко от 20 min	EN 12004:2007+A1:2012

Когато съгласно член 37 или 38 е била използвана специфична техническа документация, изискванията, на които отговаря продуктът: **ETAG 004.**

10. Експлоатационните показатели на продукта, посочени в точки 1 и 2, съответстват на декларираните експлоатационни показатели в точка 9.

Настоящата декларация за експлоатационни показатели се издава изцяло на отговорността на производителя, посочен в точка 4: МАРИСАН и КОЛЕВ АД.

ВЯРНО С ОРИГИНАЛА

Подписано за и от името на производителя от:

МАРИСАН & КОЛЕВ АД Русе

Изп. Директор:
/Ст.Колев/

МАРАНД СТРОЙ ЕООД София

Русе
06.01.2016г.

ДЕКЛАРАЦИЯ ЗА ЕКСПЛОАТАЦИОННИ ПОКАЗАТЕЛИ

съгласно приложение III на Регламент (ЕС) № 305/2011

№ 018

1. Уникален идентификационен код на типа продукт:

ТЕРМОФЛЕКС ® КОНТАКТ, с фибри

EN 13499, EN 12004, EN 998-1, клас CSIV W2 C2TE

2. Тип, партиден или сериен номер или друг елемент, който позволява да се идентифицира строителният продукт съгласно изискванията на член 11, параграф 4:

дата на производство върху опаковката

3. Предвидена употреба или употреби на строителния продукт в съответствие с приложимата хармонизирана спецификация, както е предвидено от производителя:

лепило-шпакловъчна смес за лепене и шпакловане
на топлоизолационни плочи от експандиран полистирен (EPS)
при топлинно изолиране на сгради

4. Име, регистрирано търговско наименование или регистрирана търговска марка и адрес за контакт на производителя съгласно изискванията на член 11, параграф 5:

МАРИСАН и КОЛЕВ АД
Русе - 7009, Източна Промишлена Зона, ул. Калнъ дере № 15

5. Когато е приложимо, име и адрес за контакт на упълномощения представител, чието пълномощие включва задачите, посочени в член 12, параграф 2:

Не е приложимо

6. Система или системи за оценяване и проверка на постоянството на експлоатационните показатели на строителния продукт, както са изложени в приложение V:

Система за оценяване на съответствието: 3

7. В случай на декларация за експлоатационни показатели относно строителен продукт, обхванат от хармонизиран стандарт:

ВЯРНО С ОРИГИНАЛА

МАРАНД СТРОЙ ЕООД
СОФИЯ

ДЕКЛАРАЦИЯ ЗА ЕКСПЛОАТАЦИОННИ ПОКАЗАТЕЛИ

МАРИСАН
БИЖУТЕРИ В СТРОИТЕЛСТВОТО

Изпитвателна лаборатория за строителни материали към Нотифициран орган за оценяване на съответствието на строителни продукти – Научноизследователски институт по строителни материали - НИИСМ ЕООД с Идентификационен номер NB 1950 на Европейската комисия извърши изпитване на типа по система 3 и издаде Протокол от първоначално изпитване на типа № ПИТ-ЕС-010-08-01/19.12.2007г.

8. В случай на декларация за експлоатационни показатели относно строителен продукт, за който е издадена европейска техническа оценка: **Не е приложимо**

9. Декларирани експлоатационни показатели

СЪЩЕСТВЕНИ ХАРАКТЕРИСТИКИ	ЕКСПЛОАТАЦИОННИ ПОКАЗАТЕЛИ	ХАРМОНИЗИРАНА ТЕХНИЧЕСКА СПЕЦИФИКАЦИЯ
Якост на сцепление на основното покритие към EPS плочите	≥ 80 кРа	EN 13499:2003
Якост на сцепление на лепилния състав към EPS и XPS плочите	≥ 80 кРа	EN 13499:2003
Якост на натиск на 28-ия ден	≥ 6 N/mm^2	EN 998-1:2010
Капилярна абсорбция на вода(с)	≤ 0,20 $kg/(m^2 . min^{0,5})$	EN 998-1:2010
Реакция на огън	Евроклас А1	Декларация на производителя, съгласно решение на ЕК и т.5.2.2 от EN 998-1:2010
Начална якост на сцепление при опън	≥ 1,0 N/mm^2	EN 12004:2007+A1:2012
Якост на сцепление при опън след потапяне във вода	≥ 1,0 N/mm^2	EN 12004:2007+A1:2012
Якост на сцепление при опън след термично третиране	≥ 1,0 N/mm^2	EN 12004:2007+A1:2012
Якост на сцепление при опън след цикли замразяване-размразяване	≥ 1,0 N/mm^2	EN 12004:2007+A1:2012
Отворено време: якост на сцепление при опън	≥ 0,5 N/mm^2 след не по-малко от 20 min	EN 12004:2007+A1:2012

Когато съгласно член 37 или 38 е била използвана специфична техническа документация, изискванията, на които отговаря продуктът:
Не е приложимо

10. Експлоатационните показатели на продукта, посочени в точки 1 и 2, съответстват на декларираните експлоатационни показатели в точка 9.

Настоящата декларация за експлоатационни показатели се издава изцяло на отговорността на производителя, посочен в точка 4: МАРИСАН И КОЛЕВ АД.

КОПИЕ ОРИГИНАЛА

Подписано за и от името на производителя от:

Изп. Директор:
/Ст.Колев/

МАРИСАН СТРОЙ ЕООД
РУСЕ СОФИЯ

Русе
27.02.2015г.

ЕО ДЕКЛАРАЦИЯ ЗА СЪОТВЕТСТВИЕ

МАРИСАН
БИЖУТЕРИ В СТРОИТЕЛСТВОТО

Долуподписаният, Управител на:

МАРИСАН и КОЛЕВ ООД
Русе - 7009, Източна Промишлена Зона, ул. Калнъ дере № 15

Декларирам на собствена отговорност, че продуктът

ДЮБЕЛИ С ПЛАСТМАСОВ ПИРОН

набивни дюбели с пластмасов пирон
за механично закрепване на плочи от EPS и XPS
Ф 10/60 x 100, 120, 140, 160, 180 и 200 мм

за който се отнася тази декларация, е произведен от Star Plastic LTD с адрес 34582 Silivri, Istanbul, Turkey в условията на въведена и поддържана от производителя система за производствен контрол и е класифициран в съответствие с Европейско техническо одобрение

ETA – 08/0340

Съответствието е оценено съгласно изискванията на Наредба за съществените изисквания към строежите и оценяване съответствието на строителните продукти.

Декларацията се издава въз основа сертификат от изпитване № с.1020-CPD-090-021414/19.04.2009г., издаден от Технически изпитвателен институт за изграждане– Прага.

Техническата документация и указанията за употреба на продукта се намират у производителя. Специфичните изисквания, свързани с употребата на продукта, както и указанията за полагане и изпълнение, се намират върху опаковката на продукта.

Декларирам, че ми е известна отговорността, която нося съгласно чл. 313 НК.

ВЯРНО С ОРИГИНАЛА

гр. Русе
28.04.2014 г.

Управител:.....
/Ст. Колев/

МАРАНД СТРОЙ ЕООД
СОФИЯ

ДЕКЛАРАЦИЯ ЗА ЕКСПЛОАТАЦИОННИ ПОКАЗАТЕЛИ

съгласно приложение III на Регламент (ЕС) № 305/2011

№ 00121

1. Уникален идентификационен код на типа продукт:

ТЕРМОФЛЕКС ® АРМИРАЩА СТЪКЛОТЕКСТИЛНА МРЕЖА

2. Тип, партиден или сериен номер или друг елемент, който позволява да се идентифицира строителният продукт съгласно изискванията на член 11, параграф 4:

дата на производство върху опаковката

3. Предвидена употреба или употреби на строителния продукт в съответствие с приложимата хармонизирана спецификация, както е предвидено от производителя:

алкалоустойчива мрежа от стъкловлакна за изработка на армиран шпакловъчен слой в топлоизолационни системи и саниране на пукнатини по фасадни повърхности

4. Име, регистрирано търговско наименование или регистрирана търговска марка и адрес за контакт на производителя съгласно изискванията на член 11, параграф 5:

Произведено в ЕС за МАРИСАН и КОЛЕВ АД

5. Когато е приложимо, име и адрес за контакт на упълномощения представител, чието пълномощие включва задачите, посочени в член 12, параграф 2:

МАРИСАН и КОЛЕВ АД
Русе - 7009, Източна Промишлена Зона, ул. Калнъ дере № 15

6. Система или системи за оценяване и проверка на постоянството на експлоатационните показатели на строителния продукт, както са изложени в приложение V:

Система за оценяване на съответствието: 2+

7. В случай на декларация за експлоатационни показатели относно строителен продукт, обхванат от хармонизиран стандарт: **Не е приложимо**

ВЯРНО С ОРИГИНАЛА

МАРАНД СТРОЙ ЕООД
София

8. В случай на декларация за експлоатационни показатели относно строителен продукт, за който е издадена европейска техническа оценка:

Нотифицирано лице за оценяване на съответствието IFBT GmbH - Институт за фасадни и крепежни технологии с Идентификационен номер NB 1109 на Европейската комисия е оценили съответствието на строителния продукт – армираща стъклотекстилна мрежа и издал Сертификати № 09-094C5 и № 09-094C10.
Технически изпитвателен институт за строителство – Прага с идентификационен номер NB 1020 на Европейската комисия извърши изпитване на интегрирана топлоизолационна система включваща TERMOFLEX® GLASS FIBRE MESH и издаде Анализационен протокол № 060-041731 за мрежата, Европейска техническа оценка ETA 15/0730 за системата и Сертификат за производствен контрол по система 2+ №

1020 - CPR - 060042369

9. Декларирани експлоатационни показатели

СЪЩЕСТВЕНИ ХАРАКТЕРИСТИКИ	ЕКСПЛОАТАЦИОННИ ПОКАЗАТЕЛИ		ХАРМОНИЗИРАНА ТЕХНИЧЕСКА СПЕЦИФИКАЦИЯ
	145g/m²	**150g/m²**	
Размер на отворите	((4x4,5) ± 0,5) mm	((3,5x5) ± 0,5) mm	ETAG 004
Относително тегло	145g/m² +5% -3%	150 g/m² ± 8%	ETAG 004
Якост на опън	≥ 1750 N/5 cm	≥ 1750 N/5 cm	ETAG 004
Якост на опън след стареене	≥ 20 N/mm	≥ 20 N/mm	ETAG 004

Когато съгласно член 37 или 38 е била използвана специфична техническа документация, изискванията, на които отговаря продуктът: **ETAG 004**.

10. Експлоатационните показатели на продукта, посочени в точки 1 и 2, съответстват на декларираните експлоатационни показатели в точка 9.

Настоящата декларация за експлоатационни показатели се издава изцяло на отговорността на производителя, посочен в точка 4: МАРИСАН и КОЛЕВ АД.

Подписано за и от името на производителя от:

ВЯРНО С ОРИГИНАЛА

МАРИСАН & КОЛЕВ АД РУСЕ МАРИСА СТРОЙ ЕООД СОФИЯ

Русе
06.01.2016г.

Изп. Директор:
/Ст.Колев/

МАРИСАН И КОЛЕВ АД
Русе 7009,ИПЗ, ул. „Калнъ дере"№15
тел.: +359 82 519 721, факс:+359 82 845 344
www.marisanbg.com

ДЕКЛАРАЦИЯ ЗА ЕКСПЛОАТАЦИОННИ ПОКАЗАТЕЛИ

съгласно приложение III на Регламент (ЕС) № 305/2011

№ 121

1. Уникален идентификационен код на типа продукт:

ТЕРМОФЛЕКС ® COLOUR PRIMER

БДС EN 13300; БДС EN 1062-1

НАРЕДБА за ограничаване емисиите на летливи органични съединения при употребата на органични разтворители в определени бои, лакове и авторепаратурни продукти

2. Тип, партиден или сериен номер или друг елемент, който позволява да се идентифицира строителният продукт съгласно изискванията на член 11, параграф 4:

дата на производство върху опаковката

3. Предвидена употреба или употреби на строителния продукт в съответствие с приложимата хармонизирана спецификация, както е предвидено от производителя:

оцветен паропропусклив грунд,
проникващ в основата и подобряващ сцеплението,
преди полагане на мазилки и боядисване на фасади

4. Име, регистрирано търговско наименование или регистрирана търговска марка и адрес за контакт на производителя съгласно изискванията на член 11, параграф 5:

МАРИСАН и КОЛЕВ АД
Русе - 7009, Източна Промишлена Зона, ул. Калнъ дере № 15

5. Когато е приложимо, име и адрес за контакт на упълномощения представител, чието пълномощие включва задачите, посочени в член 12, параграф 2:

Не е приложимо

6. Система или системи за оценяване и проверка на постоянството на експлоатационните показатели на строителния продукт, както са изложени в приложение V:

ВЯРНО С ОРИГИНАЛА

Система за оценяване на съответствието: 2+

7. В случай на декларация за експлоатационни показатели относно строителен продукт, обхванат от хармонизиран стандарт:

МАРАНД СТРОЙ ЕООД
София 1

Нотифицирано лице за оценяване на съответствието на строителни продукти - Научноизследователски строителен институт - НИСИ ЕООД с Идентификационен номер NB 2032 на Европейската комисия и извърши изпитване и издаде протокол от изпитване № 561-3-183/02.08.2010г.

Лаборатория „OMNITEST" – Румъния с Идентификационен номер на сертификата за акредитация LI 305/2013 издаде протокол от определяне на летливи органични съединения № 150/21.03.2014г.

8. В случай на декларация за експлоатационни показатели относно строителен продукт, за който е издадена европейска техническа оценка:

Технически изпитвателен институт за строителство – Прага с идентификационен номер NB 1020 на Европейската комисия извърши изпитване на интегрирана топлоизолационна система включваща TERMOFLEX® COLOUR PRIMER и издаде Европейска техническа оценка ETA 15/0730 и Сертификат за производствен контрол по система 2+ №

1020 - CPR - 060042369

9. Декларирани експлоатационни показатели

ХАРАКТЕРИСТИКИ	ПОКАЗАТЕЛ	МЕТОД ЗА ИЗПИТВАНЕ/ИЗЧИСЛЕНИЕ/ ОПРЕДЕЛЯНЕ
Плътност	(1,6 – 1,7) g/cm^3	БДС EN ISO 2811-1:2011
Съдържание на нелетливи вещества	≥ 61%	БДС EN ISO 3251:2008
Адхезия (сцепление) с основата	1,8 N/mm^2	БДС EN ISO 4624:2004
Коефициент на водопропускливост	0,4 kg/m^2.h^{0,5}	БДС EN 1062-3:2008
Коефициент на пренасяне на водни пари	105 g/m^2.d	БДС EN ISO 7783:2011
Съдържание на летливи органични съединения (ЛОС)	≤ 40g/l (кат. A/в)	БДС EN ISO 11890-2:2013
Време за съхнене без лепнене	80 min	БДС EN ISO 9117-6:2012

Когато съгласно член 37 или 38 е била използвана специфична техническа документация, изискванията, на които отговаря продуктът: **ETAG 004.**

10. Експлоатационните показатели на продукта, посочени в точки 1 и 2, съответстват на декларираните експлоатационни показатели в точка 9.

Настоящата декларация за експлоатационни показатели се издава изцяло на отговорността на производителя, посочен в точка 4: МАРИСАН и КОЛЕВ АД.

ВЕРНО С ОРИГИНАЛА

МАРИСАН & КОЛЕВ АД РУСЕ

МАРАНД СТРОЙ ЕООД СОФИЯ

Подписано за и от името на производителя от:

Русе
06.01.2016г.

Изп. Директор:
/Ст.Колев/

МАРИСАН И КОЛЕВ АД
Русе 7009,ИПЗ, ул. „Калнъ дере"№15
тел.: +359 82 519 721, факс:+359 82 845 344
www.marisanbg.com

ДЕКЛАРАЦИЯ ЗА ЕКСПЛОАТАЦИОННИ ПОКАЗАТЕЛИ

съгласно приложение III на Регламент (ЕС) № 305/2011

№ 026

1. Уникален идентификационен код на типа продукт:

ТЕРМОФЛЕКС ® PRO ELASTIC

EN 15824, клас V2 W3 A2

2. Тип, партиден или сериен номер или друг елемент, който позволява да се идентифицира строителният продукт съгласно изискванията на член 11, параграф 4:

дата на производство върху опаковката

3. Предвидена употреба или употреби на строителния продукт в съответствие с приложимата хармонизирана спецификация, както е предвидено от производителя:

пастообразна силиконова мазилка с висока влагоустойчивост, изключителна еластичност и много висока паропропускливост, за защитни и декоративни покрития на фасади и стени

4. Име, регистрирано търговско наименование или регистрирана търговска марка и адрес за контакт на производителя съгласно изискванията на член 11, параграф 5:

МАРИСАН и КОЛЕВ АД
Русе - 7009, Източна Промишлена Зона, ул. Калнъ дере № 15

5. Когато е приложимо, име и адрес за контакт на упълномощения представител, чието пълномощие включва задачите, посочени в член 12, параграф 2:

Не е приложимо

6. Система или системи за оценяване и проверка на постоянството на експлоатационните показатели на строителния продукт, както са изложени в приложение V:

Система за оценяване на съответствието: 2+

Реакция на огън: система 3

ВЯРНО С ОРИГИНАЛА
МАРАНД СТРОЙ ЕООД
София

7. В случай на декларация за експлоатационни показатели относно строителен продукт, обхванат от хармонизиран стандарт:

МАРИСАН И КОЛЕВ АД
Русе 7009,ИПЗ, ул. „Калнъ дере"№15
тел.: +359 82 519 721, факс:+359 82 845 344
www.marisanbg.com

Изпитвателна лаборатория за строителни материали към МАРИСАН и КОЛЕВ АД, Русе извърши изпитване и издаде Протокол от лабораторно изпитване № 29/01.09.2014г.

Център за изпитване и европейска сертификация ЕООД – Стара Загора с идентификационен номер NB 1871 на Европейската комисия извърши изпитване за определяне класификацията на продукта за реакция на огън и издаде Класификационен протокол № 1871-CPR-RtF-107/23.09.2015г.

8. В случай на декларация за експлоатационни показатели относно строителен продукт, за който е издадена европейска техническа оценка:

Технически изпитвателен институт за строителство – Прага с идентификационен номер NB 1020 на Европейската комисия извърши изпитване на интегрирана топлоизолационна система с финишно покритие TERMOFLEX® PRO plaster и издаде Европейска техническа оценка ETA 15/0730 и Сертификат за производствен контрол по система 2+ №

1020 - CPR - 060042369

9. Декларирани експлоатационни показатели

СЪЩЕСТВЕНИ ХАРАКТЕРИСТИКИ	ЕКСПЛОАТАЦИОННИ ПОКАЗАТЕЛИ	ХАРМОНИЗИРАНА ТЕХНИЧЕСКА СПЕЦИФИКАЦИЯ
Реакция на огън	Евроклас A2 s1 d0	EN 13501-1:2007+A1:2009
Паропропускливост	15< V2 ≤150 g/(m^2.d) клас V2	EN 15824:2009
Водопропускливост	< 0,1 kg/(m^2.$h^{0,5}$) клас W3	EN 15824:2009
Адхезия с основата	≥ 0,3 MPa	EN 15824:2009
Устойчивост на замразяване/размразяване	NPD	EN 15824:2009
Коефициент на топлопроводност (λ)	0,68 W/(m.K)	EN 15824:2009

Когато съгласно член 37 или 38 е била използвана специфична техническа документация, изискванията, на които отговаря продуктът: **ETAG 004.**

10. Експлоатационните показатели на продукта, посочени в точки 1 и 2, съответстват на декларираните експлоатационни показатели в точка 9.

Настоящата декларация за експлоатационни показатели се издава изцяло на отговорността на производителя, посочен в точка 4: МАРИСАН и КОЛЕВ АД.

Подписано за и от името на производителя от:

Русе
06.01.2016г.

Изп. Директор:
/Ст.Колев/

ВЯРНО С ОРИГИНАЛА
МАРИСАН & КОЛЕВ АД РУСЕ
МАРАНД СТРОЙ ЕООД СОФИЯ

МАРИСАН И КОЛЕВ АД
Русе 7009,ИПЗ, ул. „Калнъ дере"№15
тел.: +359 82 519 721, факс:+359 82 845 344
www.marisanbg.com

ДЕКЛАРАЦИЯ ЗА ЕКСПЛОАТАЦИОННИ ПОКАЗАТЕЛИ

No.

38UGW45RNA1NNNN13071

1. **Уникален идентификационен код на типа продукт:**

   MW – EN 13162 – T1 – DS(70,-) – MU1

2. **Тип, партиден номер или сериен номер, или друг елемент, който позволява да се идентифицира строителния продукт :**

   Виж етикета на продукта

   URSA ULF ; URSA ULF GEMINI ; URSA DF 45 ; URSA DF 45 GEMINI

3 **Предвидена употреба или употреби на строителния продукт в съответствие с приложимата хармонизирана спецификация, както е предвидено от производителя:**

EN 13162:2012 Топлоизолационни продукти за сгради. Продукти от минерална вата (MW), произведени в заводски условия. Изисквания

4. **Име, регистрирано търговско име или регистрирана търговска марка и адрес за контакт с производителя:**

   URSA GLASSWOOL

   URSA Slovenija d.o.o., Povhova 2, 8000 Novo mesto, SLOVENIJA

5. **Име и адрес за контакт на упълномощения представител:**

   Не е приложимо

6. **Система или системи за оценяване и проверка на постоянството на експлоатационните показатели на строителния продукт:**

   Система 1 за реакция на огън и система 3 други характеристики

7. **Декларация за експлоатационни показатели на строителен продукт, покрит от хармонизиран стандарт:**

   Нотифициран сертифициращ орган MPA Stuttgart (идентификационен номер на нотифицирания орган 0672) е извършил определянето на продуктовия тип, първоначалната проверка на произвеждащия завод, на производствения контрол в завода и на постоянния надзор, преценка и оценка на производствения контрол и е издал CE сертификат с номер 0672-CPD-51140.02.01

8. **Декларация за експлоатационни показатели за строителен продукт, за който е издадена Европейска техническа оценка:**

   Не е приложимо

9. **Декларирани експлоатационни показатели**

Съществени характеристики			**ЕКСПЛОАТАЦИОННИ ПОКАЗАТЕЛИ**	**Хармонизирани технически спецификации**
Изисквания/Характеристики от мандата	Клаузи с изисквания в този европейски стандарт	Нива и/или класове		
Реакция на огън Евроклас характеристики	Реакция на огън	Евроклас	**A1**	**EN 13 162 : 2012**
Освобождаване на опасни вещества при закрита среда	Освобождаване на опасни вещества	**Без определени хармонизирани методи**		
Индекс на звукопоглъщане	Звукопоглъщане	APi ; AWi	**NPD**	
Индекс за пренос на въздушен шум	Въздушно съпротивление	AFri	**NPD**	
Продължителност на горене и тлеене	Продължителност на горене и тлеене	**Без определени хармонизирани методи**		

МАРАНД СТРОЙ ЕООД
СОФИЯ

ВЯРНО С ОРИГИНАЛА

Водопропускливост	Водопоглъщане	WL(P)	**NPD**	**EN 13 162 : 2012**
Пропускливост на водни пари	Дифузия на водни пари	MUi	**MU1**	
Якост на натиск	Напрежение при натиск или якост на натиск	CS(10\Y)i	**NPD**	
	Точка на натоварване	PL(5)i	**NPD**	
Устойчивост на реакцията на огън при топлина, атмосферни влияния, стареене/деградация	**Противопожарните характеристики на минералната вата не се влошават с времето. Евро класификацията на продукта се отнася за органичното съдържание, което не се увеличава с времето.**			
Устойчивост на съпротивлението на топлопреминаване при топлина, атмосферни влияния, стареене/деградация	Съпротивление на топлопреминаване и коефициент на топлопроводимост	**Коефициентът на топлопроводимост на продуктите от минерална вата не се променя с времето, опитът показва, че структурата на нишките остава стабилна и в нея не се съдържа газ, различен от атмосферния въздух.**		
	Характеристики за	DS(70,-)	**Δεd ≤1%**	
Якост на опън	Якост на опън, перпендикулярно на лицевата част	TRi	**NPD**	
Устойчивост на якостта на опън при стареене/деградация	Приплъзване при натиск	CC(i1/i2,y)бс	**NPD**	

Дебелина, dL - Клас на допуск			**T1**	**EN 13 162 : 2012**
Деклариран коефициент на топлопроводност λD [W/m*K]			**0,045**	
Декларирано съпротивление на топлопреминаване RD [m2K/W]				
Дебелина (mm)	Декларирано съпротивление на топлопреминаване RD [m2K/W]	Дебелина (mm)	Декларирано съпротивление на топлопреминаване RD [m2K/W]	
40	0,85	160	3,55	
50	1,10	180	4,00	
60	1,30	200	4,40	
70	1,55	220	4,85	
80	1,75	240	5,30	
90	2,00			
100	2,20			
110	2,40			
120	2,65			
130	2,85			
140	3,10			
150	3,30			

Индекс на пренос на ударен шум (за подове)				
Дебелина, dL		**Възможност за**	**Динамична якост SDi**	**EN 13 162 : 2012**
		NPD		
Въздушно съпротивление		AFri	NPD	

NPD (Неустановени експлоатационни показатели)

10. Експлоатационните показатели на продукта, посочени в точки 1 и 2, съответстват на декларираните експлоатационни показатели в точка 9. Настоящата декларация за експлоатационни показатели се издава изцяло на отговорността на производителя, посочен в точка 4.

Подписано за и от името на производителя от:
Manuel F. Geremías, URSA Insulation, Managing Director, Mediterranean & South East OU

Novo mesto: 1.7.2013
.....
(място и дата)

.....
(подпис)

38UGW45RNA1NNNN13071

МАРКЕТСТРОЙ ЕООД
София

ВЯРНО С ОРИГИНАЛА

ИЗОЛА - ПЕТРОВ

Производствена и търговска база Чепинци, ул. Стара планина 64, тел.: 02/ 996 25 22; 996 25 20, факс: 996 25 50
Търговска база Казичене тел.: 02/978 45 31, 978 53 74, e-mail: office@izola-petrov.eu, www.izola-petrov.eu

CE

ДЕКЛАРАЦИЯ ЗА ЕКСПЛОАТАЦИОННИ ПОКАЗАТЕЛИ №31../01.07.2013г.....

1. Уникален идентификационен код на типа продукт:

Битумна хидроизолационна мембрана /мушама/
ПОЛИЗОЛ ПМ 4,5 кг/м^2 сив
код: 3800143902493

2. Тип, партиден или сериен номер или друг елемент, който позволява да се идентифицира строителният продукт съгласно изискванията на член 11, параграф 4 на регламент (ЕС) № 305/2011:

Партида № ...99...

3. Предвидена употреба или употреби на строителния продукт в съответствие с приложимата хармонизирана техническа спецификация, както е предвидено от производителя:

Използва се при изпълнение на хидроизолация на плоски покриви и съоръжения, като последен завършващ слой при многопластови хидроизолации.

4. Име, регистрирано търговско наименование или регистрирана търговска марка и адрес за контакт на производителя съгласно изискванията на член 11, параграф 4 на регламент (ЕС) № 305/2011:

„ИЗОЛА – ПЕТРОВ“ ЕООД
Гр. София, кв. Чепинци, ул. „Стара планина“ № 64
телефон: 02/ 996 25 22, факс: 02/996 25 50
e-mail: office@izola-pertrov.eu

5. Система или системи за оценяване и проверка на постоянството на експлоатационните показатели на строителния продукт, както са изложени в регламент (ЕС) № 305/2011 за строителни продукти, приложение V.

Система: 2+

6. В случай на декларация за експлоатационни показатели относно строителен продукт, обхванат от хармонизиран стандарт:

Нотифицирано лице за оценяване на съответствието на строителни продукти

МАРАНД СТРОЙ ЕООД
СОФИЯ

ВЯРНО С ОРИГИНАЛА

ВЯРНО С ОРИГИНАЛА

№ NB 2032 - НИСИ ЕООД, бул. „Н. Петков“ № 86 извърши първоначална проверка и последващи одити на системата за производствен контрол и издаде ЕС – сертификат за производствен контрол № 2032 – CPD – 07.209A.

7. Декларирани експлоатационни показатели:

СЪЩЕСТВЕНИ ХАРАКТЕРИСТИКИ	ЕКСПЛОАТАЦИОННИ ПОКАЗАТЕЛИ	ХАРМОНИЗИРАНА ТЕХНИЧЕСКА СПЕЦИФИКАЦИЯ
Реакция на огън	Евроклас **F**	Декларация на производителя, съгл.решение на ЕК и т.5.2.5.2 от EN 13707:2004+A2:2009/NA:2013
Маса на единица площ, kg/m^2	≥ 4,450	EN 13707:2004+A2:2009/NA:2013
Водонепропускливост	≥ 0,01 MPa	EN 13707:2004+A2:2009/NA:2013
Якост на опън: - Надлъжно - Напречно	≥ 500 N/50 mm ≥ 350 N/50 mm	EN 13707:2004+A2:2009/NA:2013
Относително удължение при опън - Надлъжно Напречно	≥ 30% ≥ 30%	EN 13707:2004+A2:2009/NA:2013
Съпротивление на статично пробиване	≥ 200 N	EN 13707:2004+A2:2009/NA:2013
Устойчивост на удар	≥ 1100 mm	EN 13707:2004+A2:2009/NA:2013
Съпротивление на разкъсване (със стебло на гвоздей)	≥ 150 N	EN 13707:2004+A2:2009/NA:2013
Якост на срязване на снажданията - Надлъжно - Напречно	≥ 500 N/50 mm ≥ 350 N/50 mm	EN 13707:2004+A2:2009/NA:2013
Огъваемост при ниска температура	≤ -5°C	EN 13707:2004+A2:2009/NA:2013
Устойчивост на стичане при повишени температури	≥ 120°C	EN 13707:2004+A2:2009/NA:2013

8. Експлоатационните показатели на продукта, идентифициран в точки 1 и 2, съответстват на декларираните експлоатационни показатели в точка 7.
Настоящата декларация за експлоатационни показатели се издава изцяло на отговорността на производителя, посочен в точка 4.

Подписано за и от името на производителя от:

Инж. Николина Порожанова – началник производство

Гр. София
01.07.2013г.
/място и дата на издаване/

.....
/подпис/

МАРАНД СТРОЙ ЕООД
София

ВЯРНО С ОРИГИНАЛА

ВЯРНО С ОРИГИНАЛА

ИЗОЛА - ПЕТРОВ

София 1592, Офис: ул."Гурко" № 7А, тел.: 02/981 32 30, факс: 02/ 981 43 18
Производствена и търговска база Чепинци, ул. Стара планина 64, тел.: 02/ 996 25 22; 996 25 20, факс: 996 25 50
Търговска база Казичене тел.: 02/978 45 31, 978 53 74, e-mail: office@izola-petrov.eu, www.izola-petrov.eu

CE

ЕО ДЕКЛАРАЦИЯ ЗА СЪОТВЕТСТВИЕ
DECLARATION OF CONFORMITY

Долуподписаният, Иван Тодоров Петров – Управител на фирма **„ИЗОЛА - ПЕТРОВ“ ЕООД,** с адрес на управление: гр.София, кв. Чепинци, ул. „Стара планина“ № 64, декларирам на собствена отговорност, че продуктът **хидроизолационна битумна мушама с търговско наименование** Полизол П 30 Ибит ..... от партида №..212..... в количество .....1800.....м² произведен в **„ИЗОЛА – ПЕТРОВ“ ЕООД,** гр.София, кв. Чепинци, ул. „Стара планина“ № 64, в условията на въведена и поддържана от производителя Система за производствен контрол (сертифицирана по ISO 9001: 2008, сертификат № HU09/4462 с валидност до 02.11.2012 г. издаден от СЖС България), за който се отнася тази декларация е в съответствие със следния стандарт

БДС EN 13707

Съответствието е оценено съгласно Директивата на ЕО за строителни продукти 89/106/ЕС и ***НАРЕДБАТА ЗА СЪЩЕСТВЕНИТЕ ИЗИСКВАНИЯ КЪМ СТРОЕЖИТЕ И ОЦЕНЯВАНЕ СЪОТВЕТСТВИЕТО НА СТРОИТЕЛНИТЕ ПРОДУКТИ..***

Декларацията се издава въз основа на:

1. Сертификат за производствен контрол **№ 2032 – CPD – 07.209/ 03.06.2008 г.** Сертификатът е издаден от НИСИ – ЕООД, гр. София, бул.“Н. Петков“ № 36, нотифициран орган за оценка на съответствието **№ NB 2032.**
2. Протокол от текущ контрол №..350/08.10.2012г.

Продуктът е горим. Реакция на огън: **F.**

ВЯРНО С ОРИГИНАЛА

Година на поставяне на маркировка за съответствие **2007.**

Указание към потребителя: Продуктът се полага върху предварително грундирана повърхност чрез залепване с топло битумно лепило или чрез газопламъчно заваряване. Съставът на мушамата и теглото й са посочени върху опаковъчното тиксо.

02.10.2012г./София
/дата и място на издаване/

ИВАНД СТРОЙ ЕООД СОФИЯ

/ подпис и печат на производителя/

ВЯРНО С ОРИГИНАЛА

ИЗОЛА - ПЕТРОВ

Производствена и търговска база Чепинци, ул. Стара планина 64, тел.: 02/ 996 25 22; 996 25 20, факс: 996 25 50
Търговска база Казичене тел.: 02/978 45 31, 978 53 74, e-mail: office@izola-petrov.eu, www.izola-petrov.eu

ДЕКЛАРАЦИЯ ЗА СЪОТВЕТСТВИЕ

Долуподписаният, Иван Тодоров Петров – Управител на фирма **„ИЗОЛА - ПЕТРОВ“ ЕООД,** с адрес на управление: гр.София, кв. Чепинци, ул. „Стара планина“ № 64, декларирам на собствена отговорност, че продуктът

БИТУМЕН ГРУНД

от партида №..11..... в количество.....9000..... л, за който се отнася тази декларация, е в съответствие с всички изисквания на ТС 1 – 12 „Битумен грунд” и в съответствие с изискванията на ***НАРЕДБАТА ЗА СЪЩЕСТВЕНИТЕ ИЗИСКВАНИЯ КЪМ СТРОЕЖИТЕ И ОЦЕНЯВАНЕ СЪОТВЕТСТВИЕТО НА СТРОИТЕЛНИТЕ ПРОДУКТИ***, параграф 7.

Декларацията се издава въз основа на:

1. Сертифицирана система по качество по ISO 9001: 2008, сертификат № HU09/4462 валиден до 02.11.2015 г. издаден от СЖС България.
2. Протокол № 228-3-99/ 10.03.2004 г. от акредитиран изпитвателен център по строителство – ИЦС при НИСИ ЕООД, лаборатория: „Строителна химия и изолации” за първоначално определяне характеристиките на продукта.
3. Протокол от производствен контрол №..11/29.05.2013г.....

Указание към потребителя: Нанася се с четка или мече върху предварително почистена основа.

Декларирам, че ми е известна отговорността, която нося по чл.313 от НК.

29.05.2013г. София
/дата и място на издаване/

.....
/ подпис и печат на производителя/

„ИЗОЛА - ПЕТРОВ" - ЕООД СОФИЯ

ПАРАНД СТРОЙ ЕООД СОФИЯ

ВЯРНО С ОРИГИНАЛА

ВЯРНО С ОРИГИНАЛА

„СЕРТИФИКАЦИЯ" ЕАД
CERTIFICATION SAC

1303 София, ул. "Шар планина" № 47• E-mail: exact.e_gov.bg @ abv.bg• тел.: 02 813 20 70, факс: 02 813 20 71
47 "Shar planina" Str., 1303 Sofia, Bulgaria • E mail: exact.e_gov.bg @ abv.bg • tel.:+359 2 813 20 70, fax: +359 2 813 20 71

СЕРТИФИКАТ

CERTIFICATE

№ 0398 – П / 0398 - Р

С този сертификат "СЕРТИФИКАЦИЯ" ЕАД удостоверява, че:
„Certification" SAC certifies that the

Продукт *Product*	**Канализационни тръби и свързващи части от непластифициран поливинил хлорид (PVC – U)** *Sewer pipes and fittings from unplasticized poly(vinyl chloride) (PVC-U)*
Тип (вид, марка) *Type (trade mark)*	**DN от 50 до 500; SN 2, SN 4 и SN 8 SDR 41** *DN from 50 to 500; SN 2; SN 4 and SN 8 SDR 41*
Производител *Manufacturer*	**„Пайп Индустриал България" ООД** **гр. София, ул. „Никола Габровски" № 1** *"Pipe Industrial Bulgaria" Ltd.* *Sofia, 1 Nikola Gabrovski. Str.*
Място на производство *Production place*	**„Пайп Индустриал България" ООД** **гр. Самоков, ул. „Софийско шосе" № 9** *"Pipe Industrial Bulgaria" Ltd* *Samokov, 9 Sofiisko shose, Str.*
Съответства на *Conforms to*	**БДС EN 1401-1:2009** Пластмасови тръбопроводни системи за безнапорно подземно отводняване и канализация. Непластифициран поливинилхлорид (PVC-U). Част 1: Изисквания за тръби, свързващи части и системата **EN 1401-1:2009** Plastics piping systems for non-pressure underground drainage and sewerage - Unplasticized poly(vinyl chloride) (PVC-U) - Part 1: Specifications for pipes, fittings and the system

Сертификатът се издава на основание проверка на условията на производство съгласно сертификационна схема, документирана в процедура WQP-P.11.13 (досие № АУ-01-СИ-35/2014 с разширение АУ-01-СИ-02/2015 г.) и протокол от изпитване № 1-1124 от 16.01.2015, издаден от изпитвателна лабораторията на „Лабконсулт плюс" ООД – гр. София.

The certificate is issued on the grounds of labor conditions inspection according to certification scheme in procedure WQP-P.11.13 (file № AU-01-SI-35/2014 and file № AU-01-SI-02/2015) and Test protocol № 1-1124 / 16.01.2015, issued by test laboratory "LabConsult PLUS" Ltd., Sofia

Притежателят на сертификата подлежи на надзор от "СЕРТИФИКАЦИЯ" ЕАД, съгласно процедура WQP-P.11.13 "Сертификация и надзор на пластмасови тръбопроводни системи".

The holder of this certificate is subject of supervision by "Certification" SAC according to procedure WQP-P.11.13 "Certification and supervision of plastic piping systems".

Издаден на: 19.01.2015
Issued on

МАРАНД СТРОЙ ЕООД
СОФИЯ

Валиден до: 18.01.2018
Valid until

Изпълнителен директор:
Executive director
/инж. А. Лазарова/

ВЯРНО С ОРИГИНАЛА

® НАУЧНО ИЗСЛЕДОВАТЕЛСКИ ИНСТИТУТ
ПО СТРОИТЕЛНИ МАТЕРИАЛИ - ЕООД

1528 София, ул. "Илия Бешков" 1 тел.: 973 27 87, 873 76 88, факс: 973 29 10
RESEARCH INSTITUTE OF BUILDING MATERIALS
1528 Sofia, I. Beshkov Str. 1, ПК 60 e-mail: niism@abv.bg, niism@niism.com

НАПРАВЛЕНИЕ ОЦЕНЯВАНЕ СЪОТВЕТСТВИЕТО НА СТРОИТЕЛНИТЕ ПРОДУКТИ
ЛИЦЕ ЗА ИЗВЪРШВАНЕ НА СЕРТИФИКАЦИЯ
Разрешение № РОССП – 03/17.09.2007 г. на МРРБ.

НИИСМ-ЕООД ОЦЕНЯВАНЕ СЪОТВЕТСТВИЕТО НА СТРОИТЕЛНИТЕ ПРОДУКТИ

СЕРТИФИКАТ ЗА СЪОТВЕТСТВИЕ
03 – НСИСОССП – 140-1/04.04.2008

В съответствие с част трета на Наредбата за съществените изисквания към строежите и оценяване съответствието на строителните продукти е установено, че строителният продукт

ТРЪБИ ОТ ПОЛИПРОПИЛЕН (PP-R)
с d_n 14-63 mm за тръбопроводни системи за гореща и студена вода, предназначена за човешко потребление

(гр. 25, т.1 от НСИСОССП)

пуснат на пазара от
"ФЛАШ КО" ООД ,
гр. Пловдив, ул. "Строител" № 12

и произведен в
завод гр. Пловдив, ул. Кукленско шосе

е произведен в условията на въведен от производителя производствен контрол и е подложен от производителя на текущо изпитване на пробни образци по предписан план за изпитване; НИИСМ ЕООД е извършил първоначално изпитване на типа, първоначален контрол (одит) на производствения контрол и осъществява постоянен контрол (надзор), оценка и одобряване на производствения контрол.
Този сертификат удостоверява, че всички разпоредби по отношение на оценяване на съответствието и изискванията на

БДС EN ISO 15874-1, БДС EN ISO 15874-2

са приложени и изпълнени и че продуктът съответства на всички предписани изисквания.
Този сертификат е издаден за първи път на **04.04.2008 г.** и остава валиден, докато изискванията на техническата спецификация са изпълнени и условията на производство или производствен контрол не са изменени.

ВЯРНО С ОРИГИНАЛА

МАРАНЯ СТРОЙ ЕООД София

НИИСМ-ЕООД ОЦЕНЯВАНЕ СЪОТВЕТСТВИЕТО НА СТРОИТЕЛНИТЕ ПРОДУКТИ

Ръководител НОССП: /инж. Р. Лалова/

Град: София
дата: 04.04.08 г.

/проф. д-р инж. Иван Янев/

® НАУЧНО ИЗСЛЕДОВАТЕЛСКИ ИНСТИТУТ
ПО СТРОИТЕЛНИ МАТЕРИАЛИ - ЕООД

1528 София, ул. "Илия Бешков" 1 тел.: 973 27 87, 873 76 88, факс: 973 29 10
RESEARCH INSTITUTE OF BUILDING MATERIALS
1528 Sofia, I. Beshkov Str. 1, ПК 60 e-mail: niism@abv.bg, niism@niism.com

НАПРАВЛЕНИЕ ОЦЕНЯВАНЕ СЪОТВЕТСТВИЕТО НА СТРОИТЕЛНИТЕ ПРОДУКТИ
ЛИЦЕ ЗА ИЗВЪРШВАНЕ НА СЕРТИФИКАЦИЯ
Разрешение № РОССП – 03/17.09.2007 г. на МРРБ,

НИИСМ-ЕООД ОЦЕНЯВАНЕ СЪОТВЕТСТВИЕТО НА СТРОИТЕЛНИТЕ ПРОДУКТИ

СЕРТИФИКАТ ЗА СЪОТВЕТСТВИЕ
03 – НСИСОССП – 140-3/04.04.2008

В съответствие с част трета на Наредбата за съществените изисквания към строежите и оценяване съответствието на строителните продукти е установено, че строителният продукт

СВЪРЗВАЩИ ЧАСТИ ОТ ПОЛИПРОПИЛЕН (PP-R) за тръбопроводни системи за гореща и студена вода, предназначена за човешко потребление

(гр. 25, т.1 от НСИСОССП)

пуснат на пазара от
"ФЛАШ КО" ООД,
гр. Пловдив, ул. "Строител" № 12

и произведен в
INSTAPLAST Praha a.s., Zapy 151, Brandys nad Labem, Чешка република

е произведен в условията на въведен от производителя производствен контрол и е подложен от производителя на текущо изпитване на пробни образци по предписан план за изпитване; НИИСМ ЕООД е извършил първоначално изпитване на типа, първоначален контрол (одит) на производствения контрол и осъществява постоянен контрол (надзор), оценка и одобряване на производствения контрол.
Този сертификат удостоверява, че всички разпоредби по отношение на оценяване на съответствието и изискванията на

БДС EN ISO 15874-1, БДС EN ISO 15874-3

ВЯРНО С ОРИГИНАЛА

са приложени и изпълнени и че продуктът съответства на всички предписани изисквания.
Този сертификат е издаден за първи път на **04.04.2008** г. и остава валиден, докато изискванията на техническата спецификация са изпълнени и условията на производство или производствен контрол не са изменени.

МАРАНД СТРОЙ ЕООД София

Град: София
дата: 18 януари 2012

НИИСМ-ЕООД Оценяване съответствието на строителните продукти

Ръководител ПОССП: /инж. Р. Лалова/

/проф. д-р инж. Иван Янев/

SNAS
Reg. No 100/R-034

PQM СЕРТИФИКАТ

за потвърждение, че

Маранд Строй ЕООД

ул. Хенрих Ибсен 5, вх. А, ет.5, София, 1407,

България

е внедрила, поддържа и непрекъснато подобрява системата за управление
спрямо стандарта

ISO 9001:2008

в областта на

Проектиране, строителство, реконструкция, рехабилитация, ремонт и поддръжка на инфраструктурни обекти и обекти на промишленото и гражданско строителство.

Сертификационния одит доказа, че системата за управление покрива изискванията на горепосочения стандарт.

Този сертификат **No. Q1400716** е валиден от **28.07.2016** до **27.07.2017**,
на база Доклад от одит **No. C2Q– 4022/16**.

PQM CERTIFICATION BODY

МАРАНД СТРОЙ ЕООД
СОФИЯ

Head of the certification body

ВЯРНО С ОРИГИНАЛА

The management system certification body
PQM, s.r.o Trieda SNP 75, 974 01 Banská Bystrica

e-mail: pqm_bulgaria@abv.bg
www.pqm-bulgaria.com

SNAS
Reg. No 100/R-034

PQM СЕРТИФИКАТ

за потвърждение, че

Маранд Строй ЕООД

ул. Хенрих Ибсен 5, вх. А, ет.5, София, 1407,

България

е внедрила, поддържа и непрекъснато подобрява системата за управление
спрямо стандарта

ISO 14001:2004

в областта на

Проектиране, строителство, реконструкция, рехабилитация, ремонт и поддръжка на инфраструктурни обекти и обекти на промишленото и гражданско строителство.

Сертификационния одит доказа, че системата за управление покрива изискванията на горепосочения стандарт.

Този сертификат **No. E1400716** е валиден от **28.07.2016** до **27.07.2017**,
на база Доклад от одит **No. C2E– 4022/16**.

МАРАНД СТРОЙ ЕООД
София

PQM CERTIFICATION BODY

Head of the certification body

ВЯРНО С ОРИГИНАЛА

The management system certification body
PQM, s.r.o Trieda SNP 75, 974 01 Banská Bystrica

e-mail: pqm_bulgaria@abv.bg
www.pqm-bulgaria.com

Образец №19

ДЕКЛАРАЦИЯ

за запознаване с условията на откритата процедура и строителната площадка

Долуподписаната **РАЙНА ДИМИТРОВА МАРАНДИНА**, с лична карта №645991708, издадена на 08.09.2015 от МВР - Благоевград, с ЕГН 8705149297, в качеството ми на УПРАВИТЕЛ

(посочете длъжността)

на **«МАРАНД СТРОЙ» ЕООД**

(посочете фирмата на участника в процедурата)

участник в открита процедура за възлагане на обществена поръчка с предмет: участник в открита процедура за възлагане на обществена поръчка с предмет: **„Изпълнение на Инженеринг - проектиране и изпълнение на СМР, етап IV – ти - 70 обособени позиции и изпълнение на СМР за 3 бр. сгради - 3 ОП - общо 73 обособени позиции във връзка с реализацията на Националната програма за енергийна ефективност на многофамилните жилищни сгради на територията на община Благоевград.**

Обособена позиция № 33. Многофамилна жилищна сграда – блок № 15 вх. А, вх. Б и вх. В, с административен адрес ж.к. "Струмско", ул. „Струма"

ДЕКЛАРИРАМ:

1. Напълно съм запознат с всички условия, обстоятелства необходими за изпълнение на обекта на горепосочената обществена поръчка, които биха повлияли при изготвянето на техническото и ценовото ми предложение.
2. Извършил съм посещение и оглед на обекта за изпълнение на ремонтно строително-монтажните работи, предмет на горепосочената обществена поръчка и съм запознат с всички условия и особености на строителната площадка.
3. Незапознаването с мястото и условията за изпълнение на поръчката е за наш риск при оценяването от комисията на техническото и ценовото предложение за изпълнение на поръчката и формирането на комплексната оценка.

12.08.2016г. **Декларатор:** .....

МАРАНД СТРОЙ ЕООД
СОФИЯ

(дата на подписване) */подпис, печат/*

Информацията е конфиденциална!

МАРАНД СТРОЙ ЕООД
СОФИЯ

Подпис и Печат

Образец № 20

ДЕКЛАРАЦИЯ

за сключени договори за строителство по Националната програма за енергийна ефективност на многофамилните жилищни сгради

Долуподписаната **РАЙНА ДИМИТРОВА МАРАНДИНА**, с лична карта №645991708, издадена на 08.09.2015 от МВР – Благоевград, с ЕГН 8705149297, в качеството ми на УПРАВИТЕЛ,

(посочете длъжността)

на **«МАРАНД СТРОЙ» ЕООД**

(посочете фирмата на участника в процедурата)

участник в открита процедура за възлагане на обществена поръчка с предмет: участник в открита процедура за възлагане на обществена поръчка с предмет: „Изпълнение на Инженеринг - проектиране и изпълнение на СМР, етап IV – ти - 70 обособени позиции и изпълнение на СМР за 3 бр. сгради - 3 ОП - общо 73 обособени позиции във връзка с реализацията на Националната програма за енергийна ефективност на многофамилните жилищни сгради на територията на община Благоевград.

Обособена позиция № 33. Многофамилна жилищна сграда – блок № 15 вх. А, вх. Б и вх. В, с административен адрес ж.к. "Струмско", ул. „Струма"

ДЕКЛАРИРАМ:

Към момента на подаване на офертата нямам други сключени договори за строителство по Националната програма за енергийна ефективност на многофамилните жилищни сгради, с Възложителя.

Известно ми е, че за неверни данни нося наказателна отговорност по чл. 313 от Наказателния кодекс.

12.08.2016 г. **Декларатор:** .....

МАРАНД СТРОЙ ЕООД
/подпис, печат/

Информацията е конфиденциална!

МАРАНД СТРОЙ ЕООД
СОФИЯ
Подпис и Печат

ДЕКЛАРАЦИЯ

Подписаният: Димитър Йорданов Захариев, ЕГН 7103070081

в качеството си на Ръководител екип и проектант по част Архитектура

в процедура за възлагане на обществена поръчка с предмет: : **„Изпълнение на Инженеринг - проектиране и изпълнение на СМР, етап IV – ти - 70 обособени позиции и изпълнение на СМР за 3 бр. сгради - 3 ОП - общо 73 обособени позиции във връзка с реализацията на Националната програма за енергийна ефективност на многофамилните жилищни сгради на територията на община Благоевград.**

Обособена позиция №33. Многофамилна жилищна сграда – блок № 15 вх. А, вх. Б и вх. В, с административен адрес ж.к. "Струмско", ул. „Струма";

ДЕКЛАРИРАМ:

В случай,че представената от мен Застраховка за професионална отговорност по чл.171 от ЗУТ изтече преди срока на договора, то действието и ще бъде подновено/продължено със срок не по-малък от срока на строителството и договора и 30 дни след изтичането му.

ДЕКЛАРАТОР:

Дата: 29.07.2016 г. .....

(подпис, печат)

ДЕКЛАРАЦИЯ

Подписаният: Мария Костадинова Танкова, ЕГН: 7303060692

в качеството си на проектант **част "Конструктивна"**

в процедура за възлагане на обществена поръчка с предмет: : **„Изпълнение на Инженеринг - проектиране и изпълнение на СМР, етап IV – ти - 70 обособени позиции и изпълнение на СМР за 3 бр. сгради - 3 ОП - общо 73 обособени позиции във връзка с реализацията на Националната програма за енергийна ефективност на многофамилните жилищни сгради на територията на община Благоевград.**

Обособена позиция №33. Многофамилна жилищна сграда – блок № 15 вх. А, вх. Б и вх. В, с административен адрес ж.к. "Струмско", ул. „Струма";

ДЕКЛАРИРАМ:

В случай,че представената от мен Застраховка за професионална отговорност по чл.171 от ЗУТ изтече преди срока на договора, то действието и ще бъде подновено/продължено със срок не по-малък от срока на строителството и договора и 30 дни след изтичането му..

Дата: 29.07.2016 г.

ДЕКЛАРАТОР:
.....
(подпис, печат)

ДЕКЛАРАЦИЯ

Подписаната: Здравка Славчева Ненчева, ЕГН: 7109286838

в качеството си на проектант по част Енергийна ефективност и ОВК

в процедура за възлагане на обществена поръчка с предмет: **„Изпълнение на Инженеринг - проектиране и изпълнение на СМР, етап IV – ти - 70 обособени позиции и изпълнение на СМР за 3 бр. сгради - 3 ОП - общо 73 обособени позиции във връзка с реализацията на Националната програма за енергийна ефективност на многофамилните жилищни сгради на територията на община Благоевград.**

Обособена позиция №33. Многофамилна жилищна сграда – блок № 15 вх. А, вх. Б и вх. В, с административен адрес ж.к. "Струмско", ул. „Струма";

ДЕКЛАРИРАМ:

В случай,че представената от мен Застраховка за професионална отговорност по чл.171 от ЗУТ изтече преди срока на договора, то действието и ще бъде подновено/продължено със срок не по-малък от срока на строителството и договора и 30 дни след изтичането му..

Дата: 29.07.2016 г.

ДЕКЛАРАТОР:
.....
(подпис, печат)

ДЕКЛАРАЦИЯ

Подписаният: Александър Георгиев Чикалов, ЕГН: 7711050022

в качеството си на проектант по част Електрическа

в процедура за възлагане на обществена поръчка с предмет: : **„Изпълнение на Инженеринг - проектиране и изпълнение на СМР, етап IV – ти - 70 обособени позиции и изпълнение на СМР за 3 бр. сгради - 3 ОП - общо 73 обособени позиции във връзка с реализацията на Националната програма за енергийна ефективност на многофамилните жилищни сгради на територията на община Благоевград.**

Обособена позиция №33. Многофамилна жилищна сграда – блок № 15 вх. А, вх. Б и вх. В, с административен адрес ж.к. "Струмско", ул. „Струма";

ДЕКЛАРИРАМ:

В случай,че представената от мен Застраховка за професионална отговорност по чл.171 от ЗУТ изтече преди срока на договора, то действието и ще бъде подновено/продължено със срок не по-малък от срока на строителството и договора и 30 дни след изтичането му..

ДЕКЛАРАТОР:

Дата: 29.07.2016 г. .....

(подпис, печат)

ДЕКЛАРАЦИЯ

Подписаната: Йорданка Симеонова Попова, ЕГН: 6701126556

в качеството си на проектант **част "ПБЗ"**
в процедура за възлагане на обществена поръчка с предмет: : **„Изпълнение на Инженеринг - проектиране и изпълнение на СМР, етап IV – ти - 70 обособени позиции и изпълнение на СМР за 3 бр. сгради - 3 ОП - общо 73 обособени позиции във връзка с реализацията на Националната програма за енергийна ефективност на многофамилните жилищни сгради на територията на община Благоевград.**

Обособена позиция №33. Многофамилна жилищна сграда – блок № 15 вх. А, вх. Б и вх. В, с административен адрес ж.к. "Струмско", ул. „Струма";

ДЕКЛАРИРАМ:

В случай,че представената от мен Застраховка за професионална отговорност по чл.171 от ЗУТ изтече преди срока на договора, то действието и ще бъде подновено/продължено със срок не по-малък от срока на строителството и договора и 30 дни след изтичането му..

ДЕКЛАРАТОР: .....

Дата: 29.07.2016 г.

(подпис, печат)

ДЕКЛАРАЦИЯ

Подписаният: Божидар Първанов Марков, ЕГН: 5012036800

в качеството си на проектант по част ПБ и ПУСО

в процедура за възлагане на обществена поръчка с предмет: : **„Изпълнение на Инженеринг - проектиране и изпълнение на СМР, етап IV – ти - 70 обособени позиции и изпълнение на СМР за 3 бр. сгради - 3 ОП - общо 73 обособени позиции във връзка с реализацията на Националната програма за енергийна ефективност на многофамилните жилищни сгради на територията на община Благоевград.**

Обособена позиция №33. Многофамилна жилищна сграда – блок № 15 вх. А, вх. Б и вх. В, с административен адрес ж.к. "Струмско", ул. „Струма";

ДЕКЛАРИРАМ:

В случай,че представената от мен Застраховка за професионална отговорност по чл.171 от ЗУТ изтече преди срока на договора, то действието и ще бъде подновено/продължено със срок не по-малък от срока на строителството и договора и 30 дни след изтичането му..

Дата: 29.07.2016 г.

ДЕКЛАРАТОР:

.....

(подпис, печат)

Плик №2

ПРЕДЛОЖЕНИЕ ЗА ИЗПЪЛНЕНИЕ НА ПОРЪЧКАТА

Образец №11

ТЕХНИЧЕСКО ПРЕДЛОЖЕНИЕ

„Изпълнение на Инженеринг - проектиране и изпълнение на СМР, етап IV – ти - 70 обособени позиции и изпълнение на СМР за 3 бр. сгради - 3 ОП - общо 73 обособени позиции във връзка с реализацията на Националната програма за енергийна ефективност на многофамилните жилищни сгради на територията на община Благоевград.

Обособена позиция № 33. Многофамилна жилищна сграда – блок № 15 вх. А, вх. Б и вх. В, с административен адрес ж.к. "Струмско", ул. Струма

„МАРАНД СТРОЙ" ЕООД

Наименование на участника

РАЙНА ДИМИТРОВА МАРАНДИНА

(Трите имена на лицето, представляващо участника юридическо лице)

АДМИНИСТРАТИВНИ СВЕДЕНИЯ:	
Седалище и адрес на управление: • Страна, код, град, община • Квартал, ул., №, • Телефон, факс, • E-mail:	гр. София, ул. „Хенрих Ибсен" №5, вх. А, ет. 5 България, София, Столична община ул. „Хенрих Ибсен" №5, вх. А, ет. 5 0899922004 office@maranddesign.com

УВАЖАЕМИ ДАМИ И ГОСПОДА,

След като подробно се запознахме с условията на документацията за участие в обществената поръчка с предмет: **„Изпълнение на Инженеринг - проектиране и изпълнение на СМР, етап IV – ти - 70 обособени позиции и изпълнение на СМР за 3 бр. сгради - 3 ОП - общо 73 обособени позиции във връзка с реализацията на Националната програма за енергийна ефективност на многофамилните жилищни сгради на територията на община Благоевград.**

Обособена позиция № 33. Многофамилна жилищна сграда – блок № 15 вх. А, вх. Б и вх. В, с административен адрес ж.к. "Струмско", ул. Струма

Предлагаме:

гаранционен срок за СМР : 10,15 години

1	2	3	4	5	6	7
№ по ред	Вид СМР по отделните части	% от обема СМР /%/	Минимален гаранц. срок по Наредба 2 /години/	Предложен от участника гаранц. срок /години/	Общ гаранц. срок	Среден гаранц. срок
1.	Конструкции	2,520	8	8	16	0,40
2.	Хидроизолации	2,920	5	5	10	0,29

Райна Маранднна

МАРАНД СТРОЙ ЕООД София

3.	Топлоизолазии	37,450	5	5	10	3,75
4.	Довършителни работи	52,000	5	5	10	5,20
5.	Ел. инсталации	4,180	5	5	10	0,42
6.	ВиК	0,930	5	5	10	0,09

Където:

- в колона 3 се записва тежестта на всяка от отделните части спрямо общата стойност на обекта в %
- в колона 6 се сумират колона 5 и колона 4
- в колона 7 се умножават колона 6 и колона 3
- общият среден гаранционен срок се получава като сума от средните гаранционни срокове по отделните части.
- **стойностите в колона 6 следва да бъдат цяло число**
- **посоченото в колона 7 следва да бъде по-малко число от колона 6**

Максималният гаранционен срок е сбор от срока, посочен в колона 4 – минимален гаранционен срок по Наредба №2 и колона 5 – „Предложен от участника гаранционен срок". Този сбор е равен до 2 /два/ пъти минималните гаранционни срокове. Максималният гаранционен срок е равен на общ гаранционен срок за съответната позиция.

Указание: *Участниците трябва да предложат гаранционни срокове за изпълнените строителни работи, които не могат да бъдат по-малки от предвидените в чл. 20, ал. 4 от Наредба № 2 от 31.07.2003 г. за въвеждане в експлоатация на строежите в Република България и минимални гаранционни срокове за изпълнени строителни и монтажни работи, съоражнения и строителни обекти.*

Забележка: *Участниците могат да предложат гаранционни срокове по – дълги от предвидените в горепосочената наредба, които да бъдат не повече от 2 /два/ пъти минималният гаранционен срок, предвиден в чл. 20, ал. 4 от Наредба № 2 от 31.07.2003 г.*

**В случай, че се констатира предложен под установения минимум или над максимум предложен срок по тези показатели, офертата на участника се предлага за отстраняване.*

Срок за изпълнение на строителството: 30 – тридесет /календарни дни/

Указание: *Срокът за изпълнение на строителството не следва да бъде по – малък от 30 календарни дни и не по – дълъг от 45 календарни дни. Предложеният срок за изпълнение на строителството следва да бъде цяло число!*

От участие в процедурата се отстранява участник предложил срок за строителство извън горепосочените такива.

Срок за проектиране 15 - петнадесет /календарни дни/

/Срок за проектиране не се попълва, когато участникът подава оферта за обособена позиция № 71, обособена позиция №72 и обособена позиция №73. За същите има изготвени работни проекти неразделна част от настоящата документация/

Забележка: *Срокът за изготвяне на работен проект да бъде от 15 /петнадесет / до не повече от 20 /двадесет/ календарни дни. Предложеният срок за изпълнение на проектирането следва да бъде цяло число!*

От участие в процедурата се отстранява участник предложил срок за проектиране /изготвяне на работен проект/ извън горепосочените срокове.

Райна Маранцина

МАРАНД СТРОЙ ЕООД
София

Прилагам:

Подробен работна програма, линеен график и диаграма на работната ръка, изготвени съобразно изискванията от документацията за участие.

Забележка: Във всяка от таблиците, в които участникът сам прави изброяването, той може да добавя толкова редове, колкото са му необходими.

ВАЖНО!!! Всяка страница от техническата оферта трябва да е подписана и подпечатана от участника, като се посочи име и фамилия на лицето поставило подписа.

ДАТА: 15.08.2016 г. ПОДПИС и ПЕЧАТ:

МАРАНД СТРОЙ ЕООД
София

ЗАБЕЛЕЖКА:: *Този документ задължително се поставя от участника в отделен запечатан непрозрачен плик - ПЛИК №2 за всяка обособена позиция по отделно!*

Участник, който представи програма, която не отговаря на изискванията на Възложителя ще бъде отстранен от участие в процедурата.

Райна Маринова

МАРАНД СТРОЙ ЕООД
София

ИЗПЪЛНЕНИЕ НА ПОРЪЧКАТА, ОРГАНИЗАЦИЯ НА ИЗПЪЛНЕНИЕТО, МЕРКИ ЗА НАМАЛЯВАНЕНА ЗАТРУДНЕНИЯТА ЗА ОБСЛУЖВАНЕ ДЕЙНОСТТА НА ЖИВУЩИТЕ, ВЪЗМОЖНИ РИСКОВЕ И ТЯХНОТО УПРАВЛЕНИЕ

I.Описание на предмета на поръчката

1. Обект и цел на поръчката

Обществената поръчка е насочена към обновяване на многофамилни жилищни сгради, чрез изпълнение на мерки за енергийна ефективност. Изпълнението на мерките за енергийна ефективност ще допринесе за:

- ***По-високо ниво на енергийната ефективност на сграда и намаляване разхода на енергия;***
- ***Подобряванр на експлоатационните характеристики за удължаване на жизнения цикъл на сградите;***
- ***Осигуряване на условия на жизнена среда в съответствие с критериите за устойчиво развитие;***

Обект на настоящата обществена поръчка е *„Изпълнение на Инженеринг - проектиране и изпълнение на СМР, етап IV – ти - 70 обособени позиции и изпълнение на СМР за 3 бр. сгради - 3 ОП - общо 73 обособени позиции във връзка с реализацията на Националната програма за енергийна ефективност на многофамилните жилищни сгради на територията на община Благоевград.*

Обособена позиция № 33. Многофамилна жилищна сграда – блок № 15 вх. А, вх. Б и вх. В, с административен адрес ж.к. "Струмско", ул. Струма

Допустими за финансирне дейности по Националната програма за енергийна ефективност на многофамилните жилищни сгради, са:

1. Дейности по конструктивно възстановяване/усилване/основен ремонт, в зависимост от повредите, настъпили по време на експлоатацията, на многофамилните жилищни сгради, **които са предписани като задължителни за сградата в техническото обследване**;

2. Обновяване на общите части на многофамилните жилищни сгради (ремонт на покрив, фасада, освежаване на стълбищна клетка и др.);

3. Изпълнение на мерки за енергийна ефективност, **които са предписани като задължителни за сградата в обследването за енергийна ефективност**:

1.1. По външните сградни ограждащи елементи:

- подмяна на дограма (прозорци, врати, витрини и др.);
- топлинно изолиране на външните ограждащи елементи (външни стени, покриви, подове и др.).

1.2. По системите за поддържане на микроклимата:

Райна Маринчина

МАРАНД СТРОЙ ЕООД София

„Изпълнение на Инженеринг - проектиране и изпълнение на СМР, етап IV – ти - 70 обособени позиции и изпълнение на СМР за 3 бр. сгради - 3 ОП - общо 73 обособени позиции във връзка с реализацията на Националната програма за енергийна ефективност на многофамилните жилищни сгради на територията на община Благоевград.

Обособена позиция № 33. Многофамилна жилищна сграда – блок № 15 вх. А, вх. Б и вх. В, с административен адрес ж.к. "Струмско", ул. Струма

- основен ремонт, модернизация или подмяна на локални източници на топлина/котелни стопанства или прилежащите им съоръжения, собственост на ССО, вкл. смяна на горивната база при доказан енергоспестяващ и екологичен ефект;
- изграждане на системи за оползотворяване на енергията от възобновяеми източници за енергийните потребности на сградата;
- ремонт или подмяна на амортизирани общи части на системите за отопление, охлаждане и вентилация на сградата за повишаване на енергийната ефективност;
- реконструкция на вертикалната система за отопление в хоризонтална, като се осигурява индивидуално отчитане на разхода на топлина за всеки ССО в сградата;
- ремонт или подмяна на електрическата инсталация в общите части на сградата и изпълнение на енергоспестяващо осветление в общите части;
- инсталиране на система за автоматично централизирано управление на топлоподаването при локални източници, собственост на ССО;
- инсталиране на система за автоматизирано централизирано управление на осветлението в общите части на жилищната сграда;
- газифициране на сгради (монтиране на газов котел и присъединяване към градска газоразпределителна мрежа, когато е налична в близост до сградата;
- мерки за повишаване на енергийната ефективност на асансьорите.

Основните подзаконови нормативни актове, които определят техническото равнище на енергопотреблението в сградите и създават правна и техническа основа за изпълнение на изискванията за енергийна ефективност при планиране, проектиране, обследване и серитфициране на сградите, се прилагат съгласувано както следва:

На основание ЗУТ:

- Наредба №7 от 2004 г. за енергийна ефективност, топлосъхранение и икономия на енергия в сгради;
- Наредба №5 от 2006г. за техническите паспорти на строежите;
- Наредба №2 от 2008г. за проектиране, изпълнение, контрол и приемане на хидроизолации и хидроизолационни системи н сгради и съоръжения;

На основание ЗЕЕ:

- Наредба №16-1594 от 2013г. за обследване за енергийна ефективност, сертифициране и оценка на енергийните спестявания;
- Наредба № РД-16-1058 от 2009г. за показателите за разход на енергия и енергийните характеристики на сградите;
- Наредба № РД-16-932 от 2009г. за условията и реда за извършване на проверка за енергийна ефективност на водогрейни котли и н аклиматичните инсталации по чл. 27, ал. 1 и чл. 28, ал. 1 от ЗЕЕ и за създаване, поддържане и ползване на базата данни за тях;

МАРАНД СТРОЙ ЕООД
София

Райна Марандина

„Изпълнение на Инженеринг - проектиране и изпълнение на СМР, етап IV – ти - 70 обособени позиции и изпълнение на СМР за 3 бр. сгради - 3 ОП - общо 73 обособени позиции във връзка с реализацията на Националната програма за енергийна ефективност на многофамилните жилищни сгради на територията на община Благоевград.

Обособена позиция № 33. Многофамилна жилищна сграда – блок № 15 вх. А, вх. Б и вх. В, с административен адрес ж.к. "Струмско", ул. Струма

На основание ЗЕ:

- Наредба №15 от 2005г. за техническите правила и нормативи за проектиране, изграждане и експлоатация на обектите и съоръженията запроизводство, преноси разпределение на топлинна енергиям както и методика за нейното прилагане.

На основание ЗТИП:

- Наредба за съществените изисквания към строежите и оценяване на съответствието на строителните продукти, приета с Постановление №325 на Министерски съвет от 2006г.;

При изпълнение на поръчката, ще съблюдаваме спазването на изискванията на:

- Закона за обществените поръчки и подзаконовите нормативни актове по неговото прилагане;
- Закон за устройство на територията и подзаконовите нормативни актове по неговото прилагане;
- Европейското законодателство и други.
- БДС - Български държавен стандарт, или еквивалентен;
- Наредба № 4 от 21.05.2001 г. за обхвата и съдържанието на инвестиционните проекти;
- Наредба № 3 от 31.07.2003 г. за съставяне на актове и протоколи по време на строителството;
- Наредба №1 от 30.07.2003 г. за номенклатурата на видовете строежи ;
- Наредба № 2 от 22.03.2004 г. за минималните изисквания за здравословни и безопасни условия на труд при извършване на строителни и монтажни работи;
- Наредба №3 за устройство на електрическите уредби и електропроводните линии;
- ПБЗУТ План за безопасни и здравословни условия на труд;
- БХТППО Безопасност, хигиена на труда и противопожарна охрана;
- Наредба за контрол и приемане на бетонни и стоманобетонни конструкции / ДВ бр.97 от 25.11.1994 г., посл. изм. и доп. бр., 53 от 11.06.1999 г./;
- Закона за енергийната ефективност;
- Наредба № РД-16-296 от 1 април 2008 г. За енергийните характеристики на обектите. В сила от 11.04.2008 г. Издадена от Министерството на икономиката и енергетиката и Министерството на регионалното развитие и благоустройството Обн. ДВ. бр.38 от 11 Април 2008г.
- Закон за здравословни и безопасни условия на труд;
- Закон за опазване на околната среда.
- Закон за защита от шума в околната среда.

МАРАНЕЛЕКТРОЙ ЕООД София

Райна Маранцина

„Изпълнение на Инженеринг - проектиране и изпълнение на СМР, етап IV – ти - 70 обособени позиции и изпълнение на СМР за 3 бр. сгради - 3 ОП - общо 73 обособени позиции във връзка с реализацията на Националната програма за енергийна ефективност на многофамилните жилищни сгради на територията на община Благоевград.

Обособена позиция № 33. Многофамилна жилищна сграда – блок № 15 вх. А, вх. Б и вх. В, с административен адрес ж.к. "Струмско", ул. Струма

Ще се спазват и минималните изисквания при планиране, проектиране, изпълнението и поддържане на сградите по отношение на енергийните им характеристики:

- Да не представляват заплаха за хигиената и здравето на обитателите, да спомагат за опазване на околната среда;
- Да осигуряват параметрите на микроклимата, нормите за топлинен комфорт, осветеност, качество на въздуха, влага и шум;
- Отоплителните, климатичните и вентилационните инсталации да са проектирани и изпълнени по такъв начин, че необходимото при експлоатация количество енергия да е минимално;
- Да са защитени със съответстваща за тяхното предназначение, местоположение и климатични условия топлинна и шумоизолация, както и неприемливи въздействия от вибрации;
- Да са енергоефективни в целия си жизнен цикъл, като разходват възможно най-малко енергия по време на тяхното изграждане, експлоатация и разрушаване;
- Да се съобрази с възможностите за оползотворяване на слънчева енергия и на енергията на други възобновяеми източници, когато е технически осъществимо и икономично съобразно;

II. Описание на отделните етапи на изпълнението на поръчката

Инженерингът обхваща изпълнение на следните дейности, разделени в 3 етапа:

А. Изготвяне на работен проект за изпълнение на мерки по конструктивно възстановяване/усилване/основен ремонт и енергоспестяващи мерки, включително съгласуване на проектите със съответните контролни органи в случаите, в които се изисква. Срокът за изготвянето на Работния проект, започва да тече от датата на подписване на договора;

Б. Изпълнение на необходимите Строителни и монтажни работи за енергоспестяващи мерки, включително съпътстващи дейности. Срокът за изпълнение на предивдените СМР в проекта, започва да тече от датата на подписване на протокола за откриване на строителната площадка Протокол обр. 2, съгласно Наредба №3 от 2003г. за съставяне на актове и протоколи по време на строителството;

В. Осъществяване на авторски надзор, който се извършва през периода на изпълнение на енергоефективните мерки на сградите и съпътстващите строително-ремонтни работи;

А. ЕТАП 1 - Изготвяне на инвестиционен проект

МАРАНД СТРОЙ ЕООД София

Дайна Маринчина

„Изпълнение на Инженеринг - проектиране и изпълнение на СМР, етап IV – ти - 70 обособени позиции и изпълнение на СМР за 3 бр. сгради - 3 ОП - общо 73 обособени позиции във връзка с реализацията на Националната програма за енергийна ефективност на многофамилните жилищни сгради на територията на община Благоевград.

Обособена позиция № 33. Многофамилна жилищна сграда – блок № 15 вх. А, вх. Б и вх. В, с административен адрес ж.к. "Струмско", ул. Струма

При изготвянето на Работен инвестиционен проект за изпълнение на мерки по конструктивно възстановяване/усилване/основен ремонт и енергоспестяващи мерки ще осигурим екип от правоспособни проектанти, които ще изготвят работните проекти на база наличните Технически паспорт и Доклад от обследването за енергийна ефективност.

Ще се спазват действащите нормативни изиквания, а именно:

- Закон за устройство на територията;
- Наредба №7 от 22 декември 2003г. за правила и нормативи за устройство на отделните видове територии и устройствени зони;
- Наредба №4 от 21 май 2001г. за обхвата и съдържанието на инвестиционните проекти;
- Наредба №1 от 30 юли 2003г. за номенклатурата на видовете строежи;
- Наредба № Із-1971 от 29 октомври 2009 г. за строително-технически правила и норми за осигуряване на безопасност при пожар;

При проектиране на строежите ще се предписват строителни продукти, материали и технологии, които осигуряват изпълнението на основните изисквания към строежите, съгласно чл. 169 от ЗУТ, както следва:

- Механично съпротивление и устойчивост;
- Безопасност в случай на пожар;
- Хигиена, здраве и околна среда;
- Достъпност и безопасност при експлоатация;
- Защита от шум;
- Икономия на енергия и топлосъхранение;
- Устойчиво използване на природните ресурси;

Периода за изработване на инвестиционните проект е разделен условно на два подетапа:

Подготвителен етап

1. Посещение на проектния район от проектанския екип;
2. Представяне проектанския екип на Възложителя;
3. Осигуряване на скица и виза за проектиране;
4. Обсъждане на проектни решения;
5. Запознаване със съществуващата документация;

Изготвяне на инвестиционен работен проект за енергийно обновяване

Проектът ще съдържа следните части:

1. Част Архитектура
2. Част Конструктивна
3. Част Електро
4. Част ОиВ
5. Част ВиК
6. Част Енергийна ефективност

МАРАНД СТРОЙ ЕООД
СОФИЯ

Райна Маринова

7. Част Пожарна безопасност
8. Част ПБЗ
9. Част ПУСО

Екипът от проектанти ще изготви проекта, изцяло в съответствие с изискванията на Методическите указания по Националната програма за енергийна ефективност на многофамилните жилищни сгради, като стриктно ще следи за мерките предписани в Техническият паспорт и Доклада за обследване за енергийна ефетивност. **Проектите ще обхващат само мерките, заложени като *задължителни* в докладите от обследванията и *допустими* за финансиране по настоящата програма.**

В работният проект ще бъдат предвидени следните мерки:

- *всички мерки, свързани с конструктивно възстановяване/усилване, в зависимост от промените, настъпили по време на експлоатация на сградата, които са предписани като задължителни в техническото обследване;*

- *обновяване на общите части на многофамилните жилищни сгради - ремонт на покрив, фасада, освежаване на стълбищна клетка и др., предписани в техническото обследване;*

- *всички енергоспестяващи мерки, с пряк екологичен ефект, предписани като задължителни мерки в обследването за енергийна ефективност, с оглед постигане на клас на енергопотребление в съответствие с Наредба № 7 от 2004 г. за енергийна ефективност на сгради.*

- *съпътстващи строителни и монтажни работи, които са обвързани с изпълнението на мерките, предписани в техническото обследване и обследването за енергийна ефективност и са допустими по Програмата и без изпълнението на които не може да бъдат постигнати завършеност и устойчивост на конкретния обект;*

В работните проекти по всички части, подробно ще бъдат описани всички изходни данни, дейности, технико-икономически показатели, спецификации на предвидените за влагане строителни материали и изделия, заедно с техническите изисквания към тях, в съответствие с действащите норми, както ще бъдат изготвени подробни количествени сметки за видовете строително-монтажни работи.

Работният проект има за цел да:

- Да изясни конкретните проектни решения в степен, осигуряваща възможност за цялостно изпълнение на всички видове СМР и за доставка и монтаж на технологичното оборудване и обзавеждането на обекта;
- Да осигури възможност за ползването му като документация за договаряне изпълнението на строителството, вкл. чрез процедура за възлагане на обществена поръчка за строителство и/или за доставка на оборудване при условията и по реда на ЗОП;

МАРАНД СТРОЙ ЕООД
СОФИЯ

Райна Маранджина

- Да съответствието на проектните решения с изискванията към строежите по чл. 169 ЗУТ.

Проектът ще бъде с обхват и съдържание, съгласно Наредба №4 от 21 май 2001г. за обхвата и съдържанието на инвестиционните проекти, и ще включва следните части:

1. Част „Архитектурна"

Част архитектурна на работния проект прецизира и детайлизира решенията за изпълнение на строителните дейности и определя техническите характеристики на предвидените за влагане строителни продукти по част архитектурна (материали, изделия, комплекти и системи) и начини за изпълнението на обекта, а тъй като в този случай проектирането е еднофазно, във фаза работен проект, дава цялостни архитектурни решения. Ще се представи в графична и текстова част.

Част архитектурна на работния проект се представя в следните чертежи:

- Чертежи Разпределения на типов, партерен и сутеренен етаж;
- Характерни вертикални разрези на сградата;
- Фасади - графично и цветово решение за оформяне фасадите на обекта след изпълнение на предвидената допълнителна фасадна топлоизолация. Цветовото решение ще обвързано с цветовата гама на материалите, използвани за финишно покритие. Графичното представяне на фасадите трябва ще указва ясно всички интервенции, които ще бъдат изпълнени по обвивката на сградата, вкл. дограмата по самостоятелни обекти и общи части, предвидена за подмяна и ще дава решение за интегриране на вече изпълнени по обекта ЕСМ.
- Архитектурно-строителни детайли в подходящ мащаб, изясняващи изпълнението на отделни СМР, в т.ч. топлоизолационна система по елементи на сградата, стълбищна клетка и входно пространство, остъкляване/затварянена балкони, външна дограма (прозорци и врати) и др., свързани със спецификата на конкретния обект на обновяване, разположение на климатизаторите (съобразено и с начина на отвеждане на конденза), сателитните антени, решетки, сенници, предпазни парапети и привеждането им към нормативите изисквания;
- Решение за фасадната дограма на обекта, отразено в спецификация на дограмата, която ще съдържа:
  - *Схема на всеки отделен вид прозорец, врата или витрина с посочени растерни и габаритни размери, всички отваряеми части с посоките им на отваряне и ясно разграничени остъклени и плътни части;*
  - *Общия необходим брой на всеки отделен вид прозорец, врата или витрина за обекта;*
  - *Единичната площ и общата площ по габаритни размери на всеки отделен вид прозорец, врата или витрина за обекта.*

МАРАНД СТРОЙ ЕООД
СОФИЯ

Райна Маранджиева

„Изпълнение на Инженеринг - проектиране и изпълнение на СМР, етап IV – ти - 70 обособени позиции и изпълнение на СМР за 3 бр. сгради - 3 ОП - общо 73 обособени позиции във връзка с реализацията на Националната програма за енергийна ефективност на многофамилните жилищни сгради на територията на община Благоевград.

Обособена позиция № 33. Многофамилна жилищна сграда – блок № 15 вх. А, вх. Б и вх. В, с административен адрес ж.к. "Струмско", ул. Струма

– *Разположението на новопроектираната дограма по фасадите на обекта да се представи в графичен вид с ясна идентификация на всеки отделен вид прозорец, врата или витрина за обекта.*

– *Растерът и отваряемостта на дограмата да бъдат съобразени със спецификата, експлоатационния режим и хигиенните изисквания на помещенията, които обслужва.*

2. Част „Конструктивна"

Част конструктивна ще съдържа обяснителна записка, която ще дава подробна информация относно предвидените в работния проект СМР и тяхното влияние върху конструкцията на сградата във връзка с допълнителното натоварване и сеизмичната осигуреност на сградата. Към записката се прилага спецификация на предвидените за влагане строителни продукти (материали, изделия) по част конструктивна с технически изисквания към тях в съответствие с действащи норми и стандарти. Ще бъдат изготвени детайли, които се отнасят към конструктивните елементи на сградата - остъкляване/затваряне балкони и лоджии, парапети и др.

3. Част „Електро"

Тази част на инвестиционния проект ще засяга изграждането на мълниезащитна инсталация, ремонт на електрическата инсталация в общите части и енергоспестяващо осветление в общите части. В обяснителната записка подробно ще бъдат описани възприетите технически решения и спецификация на предвидените за влагане строителни продукти (материали, изделия) по част електро с технически изисквания към тях в съответствие с действащи норми и стандарти. Ще бъдат изготвени и детайли за изпълнение;

4. Част „Енергийна ефективност"

Обхватът, съдържанието, чертежите и обяснителната записка на част енергийна ефективност се разработват при спазване изискванията на Наредба № 7 за енергийна ефективност, топлосъхранение и икономия на енергия в сгради и съдържа: Обяснителна част; Изчислителна част, Технически чертежи на архитектурно-строителни детайли и елементи с детайлно описание към всеки детайл на геометричните, топлофизичните и оптичните характеристики на продуктите, въз основа на които са разработени детайлите, приложения - технически спецификации и характеристики на вложените в строежа строителни и енергоефективни продукти.

5. Част „Водоснабдяване и канализация"

По част Водоснабдяване и канализация проекта ще включва подмяна на хоризонтална водопроводна инсталация в сутерена и вертикална водопроводна инсталация до водомер.

6. Част „Отопление и вентилация"

МАРАНД СТРОЙ ЕООД
София

Райна Марандина

„Изпълнение на Инженеринг - проектиране и изпълнение на СМР, етап IV – ти - 70 обособени позиции и изпълнение на СМР за 3 бр. сгради - 3 ОП - общо 73 обособени позиции във връзка с реализацията на Националната програма за енергийна ефективност на многофамилните жилищни сгради на територията на община Благоевград.

Обособена позиция № 33. Многофамилна жилищна сграда – блок № 15 вх. А, вх. Б и вх. В, с административен адрес ж.к. "Струмско", ул. Струма

Частта ще се изготви съгласно Наредба №15 за технически правила и нормативи за проектиране, изграждане и експлоатация на обектите и съоръженията за производство и разпределение на топлинна енергия. Ще бъдат описане подробно състоянието на съществуващите отоплителни инсталации;

7. Част „Пожарна безопасност"

Обхватът и съдържанието са определени съгласно Наредба № Із-1971 от 2009 г. за строително-технически правила и норми за осигуряване на безопасност при пожар (обн., ДВ, бр. 96 от 4.12.2009 г.) и съобразно категорията на сградата. Тази част на проекта включва Обяснителна записка и графична част.

8. Част „План за безопасност и здраве"

Обхватът и съдържанието са определени съгласно Наредба № 2 от 2004 г. за минималните изисквания за здравословни и безопасни условия на труд при извършване на строителни и монтажни работи (обн., ДВ, бр. 37 от 2004 г.). Тази част на проекта включва Обяснителна записка и графична част.

9. Част „План за управление на строителните отпадъци"

Обхватът и съдържанието са определени съгласно чл. 4 и 5 от Наредбата за управление на строителните отпадъци и за влагане на рециклирани строителни материали, приета с ПМС № 277 от 2012 г. (обн., ДВ, бр. 89 от 2012 г.)

Частите на работния проект ще бъдат придружени от подробни количествено-стойностни сметки, където това е приложимо.

В работния проект ще се предвидят строителни продукти – материали и изделия, които съответстват на техническите спецификации на действащите в Република България нормативни актове. Продуктите ще са с оценено съответствие със съществените изисквания определени със Закона за техническите изисквания към продуктите. Материалите и продуктите, предвидени за енергийното обновяване, задължително са с технически характеристики, отговарящи на заложените изикванияв обследването за енергийна ефективност.

След изготвяне на инвестиционния проект, всички проектни части се подписват и съгласуват от Възложителя и представител на СС, а частите по чл. 139, ал. 4 от ЗУТ и от лицето упражняващо технически контрол в проектирането. Работният проект ще се представи в необходимия брой екземпляра на хартиен и електронен носител;

Б. ЕТАП 2 - Изпълнение на СМР

МАРАНД СТРОЙ ЕООД
СОФИЯ

Райна Маринчина

„Изпълнение на Инженеринг - проектиране и изпълнение на СМР, етап IV – ти - 70 обособени позиции и изпълнение на СМР за 3 бр. сгради - 3 ОП - общо 73 обособени позиции във връзка с реализацията на Националната програма за енергийна ефективност на многофамилните жилищни сгради на територията на община Благоевград.

Обособена позиция № 33. Многофамилна жилищна сграда – блок № 15 вх. А, вх. Б и вх. В, с административен адрес ж.к. "Струмско", ул. Струма

Строително монтажните работи на обекта се извършват в съответствие с действащите нормативни изисквания и условията на договора и започват след издаване и влизане в сила на Разрешението за строеж и подписване на Протокол обр. 2 за откриване на строителна площадка, в съответствие с Наредба №3 от 2003г. за съставяне на актове и протоколи по време на строителството.

Целият строителен процес ще бъде разделен в два подетапа:

1. Временно строителство и подготвителни работи

Този етап включва: изготвяне оценка на риска, доставка на контейнери за отпадъци, докарване на необходимата строителна механизация и работно оборудване, групиране на работниците в работни звена и разпределяне на дейностите, начално захранване на обекта със строителни материали, доставка на предпазна ограда и информационни табели, подготовка на необходимата документация.

2. Изпълнение на строително монтажни работи

При изпълнение на строително-монтажните работи, ще се съобразяваме със заложените изисквания в Методическите указания по Националната програма за енергийна ефективностна многофамилни жилищни сгради.

Техническото изпълнение на строителството на обекта ще се изпълнява в съответствие с изикванията на действаща нормативна уредба, техническите спецификации на влаганите продукти, материали и оборудване и добрите строителни практики на фирмата ни.

Предвиждат се да бъдат изпълнени строително-монтажните работи, предписани в Доклада за обследване за енергийна ефективност и Доклада от техническото обследване.

Предвиждайки всички дейности по обновяване на сградата, както и съпътстващите такива предлагаме да изпълним следните СМР:

1 Демонтаж на стара дограма

2 Направа на парапети и страници на балкони от газобетон

3 Направа на циментова шпакловка по нови парапети и страници от газобетон

4 Доставка и монтаж на нова PVC дограма, петкамерна с двоен стъклопакет с едно нискоемисионно стъкло

5 Доставка и монтаж на нова Al дограма с прекъснат термомост и стъклопакет

6 Вътрешно обръщане по страници на отвори около дограма

7 Външни подпрозоречни дъски

8 Доставка и монтаж на фасадно скеле, вкл.демонтаж

9 Демонтаж и обратен монтаж на външни климатични тела

10 Демонтаж и обратен монтаж на сателитни чинии

11 Очукване и изкърпване на подкожушена мазилка по фасада

12 Доставка и направа на топлоизолационен пакет по неизолирани фасадни стени и стени на подпокривно пространство с EPS 10см и ивици от негорима каменна вата с дебелина 10см

МАРАНДСТРОЙ ЕООД
София

Райна Маринина

„Изпълнение на Инженеринг - проектиране и изпълнение на СМР, етап IV – ти - 70 обособени позиции и изпълнение на СМР за 3 бр. сгради - 3 ОП - общо 73 обособени позиции във връзка с реализацията на Националната програма за енергийна ефективност на многофамилните жилищни сгради на територията на община Благоевград.

Обособена позиция № 33. Многофамилна жилищна сграда – блок № 15 вх. А, вх. Б и вх. В, с административен адрес ж.к. "Струмско", ул. Струма

(вкл.дълбокопроникващ грунд, лепило, дюбели, шпакловка, мрежа, ъгли и водооткапващи профили)

13 Доставка и направа на топлоизолационен пакет по изолирани фасадни стени с EPS 5см (вкл.дълбокопроникващ грунд, лепило, дюбели, шпакловка, мрежа, ъгли и водооткапващи профили)

14 Доставка и направа на топлоизолационен пакет поцокълни стени с XPS 10см (вкл.дълбокопроникващ грунд, лепило, дюбели, шпакловка, мрежа, ъгли и водооткапващи профили)

15 Доставка и направа на топлоизолационен пакет по външни страници на прозорци с EPS 2см (вкл.дълбокопроникващ грунд, лепило, дюбели, шпакловка, мрежа, ъгли и водооткапващи профили) по фасади, сутерен и машинно

16 Доставка и полагане на цветна минерална мазилка по фасади, вкл.грунд

17 Доставка и полагане на цокълна мазилка, вкл.грунд

18 Демонтаж и обратен монтаж или повдигане на технически съоръжения по покрив (общо за сградата)

19 Демонтаж на ламариенени обшивки

20 Демонтаж на стара хидроизолация

21 Изкърпване на замазка

22 Направа на холкери

23 Подмяна на воронки

24 Доставка и полагане на два пласта битумна хидроизолация, втория с посипка, вкл.битумен грунд

25 Доставка и монтаж на решетки за воронки

26 Направа на нови ламаринени обшивки

27 Измазване и възстановяване на комини

28 Доставка и полагане на вата с дебелина 12см в подпокривно пространство

29 Доставка и монтаж на XPS 12см по покриви на усвоени тераси

30 Доставка и направа на топлоизолационен пакет по еркери с EPS 12см (вкл.дълбокопроникващ грунд, лепило, дюбели, шпакловка, мрежа, ъгли и водооткапващи профили)

31 Доставка и полагане на минерална мазилка по еркери, вкл.грунд

32 Доставка и направа на топлоизолационен пакет по таван на сутерен с EPS 5см (вкл.дълбокопроникващ грунд, лепило, дюбели, шпакловка, мрежа)

33 Направа на структурна мазилка по таван на сутерен

34 Демонтаж на стари осветителни тела

35 Доставка и монтаж на нови енергоспестяващи осветителни тела, вкл. LED осветител и сензор за движение в общи части

36 Ремонт на паднала бучарда по цокъл на вх. В

37 Почистване от корозия, изпълнение на нови заваръчни шевове/анкериране, полагане на антикорозионно покритие по всички стоманени елементи на видими връзки на разпределителни панели и елементите, към които са монтирани (общо за сградата)

МАРАНГОЗОЙ ЕООД
СОФИЯ

Райна Маранцина

Обособена позиция № 33. Многофамилна жилищна сграда – блок № 15 вх. А, вх. Б и вх. В, с административен адрес ж.к. "Струмско", ул. Струма

38 Обработка на повърхности на стоманобетонни елементи и разкрита армировка от площен характер на зони в подови панели над сутерен на вх. А и Б

39 Почистване от корозия, изпълнение на нови заваръчни шевове/анкериране, полагане на антикорозионно покритие по всички стоманени елементи на видими връзки на подови панели над сутерена

40 Репарационни дейности на покривните и стенни елементи и разкрита армировка от площен характер на покривните и стенни лементи оформящи вход А и Б

41 Репарационни дейности на балконски пана с пукнатини, разрушен бетон и видима, корозирала армировка

42 На видимите връзки на балконските пана и елементи към които са монтирани е наложително незабавно да се извърши почистване от корозия, нови заваръчни шевове/допълнително анкериране на стоманени елементи и полагане на антикорозионно покритие на всички стоманени елементи

43 Ремонт на пукнатини, следствие на теч между таванните панели над стълбищната клетка за трите входа

44 Изкърпване, подмяна и почистване на замърсени и дефектирали участъци от вътрешната мазилка в общи части на сутерена, стълбищната клетка и подходите към машинното помещения на покрива на трите входа

45 Ремонт на стъпала от монолитна мозайка

46 Направа на гипсова шпакловка в стълбищната клетка на трите входа

47 Боядисване с латекс в стълбищната клетка на трите входа

48 Боядисване с блажна боя на цокли и первази в стълбищна кетка

49 Боядисване с блажнна боя по дървени и метални повърхности в общи части

50 Освобождаване на стълбищна клетка и етажните площадки от монтирани конструкции

51 Подмяна на врати към сутерен с нови пожароустойчиви EI90, димоуплътнени, самозатварящи се

52 Подмяна на осветителната инсталация в общите части на сградата (общо за сградата)

53 Подмяна на мълниезащитна и заземителна инсталация на сградата

54 Подмяна на хоризонтална водопроводна инсталация в сутерен, вкл.укрепващи скоби и тръбна топлоизолация (за всеки вход)

55 Подмяна на вертикални водопроводни клонове, вкл.укрепващи скоби и тръбна топлоизолация (за всеки вход)

56 Подмяна на водосточни тръби в подпокривно пространство

57 Доставка и монтаж на липсващи вентилационни шапки на ВКК

58 Почистване, събиране и извозване на отпадъци

В. ЕТАП 3 - Авторски надзор

През целия период на строителство проектантския екип ще упражнява авторския надзор, съгласно одобрените проектни документации и приложимата нормативна уредба. Авторският надзор ще бъде упражняван по време на целия строителен процес и особено когато

МАРАНД СТРОЙ ЕООД
София

Райна Маринчина

присъствието на експерт проектант на обекта е наложително, относно:

- Присъствие при съставяне на и подписване на задължителните протоколи и актове по време на строителството и в случаите на установяване на неточно изпълнение на проекта, заверки - при покана от страна на Възложителя и др.;
- Наблюдение на изпълнението на строежа по време на целия период на изпълнение на строително-монтажните работи за спазване на предписанията на проектанта за точно изпълнение на изработения от него проект от страна на всички участници в строителството;
- Изработване и съгласуване на промени в проектната документация при необходимост по искане на Възложителя и/или по предложение на Консултанта, осъществяващ строителния надзор и др.;
- Заверка на екзекутивната документация за строежа след изпълнение на обектите

С осъществане на авторски надзор гарантираме точното изпълнение на проекта, съблюдаване на архитектурните, технологични, стилистични и строителни правила и норми, както и подготовка на проектната документация за въвеждане на обекта в експлоатация.

ОПИСАНИЕ НА ВИДОВЕТЕ СТРОИТЕЛНО-МОНТАЖНИ РАБОТИ И ТЯХНАТА ПОСЛЕДОВАТЕЛНОСТ НА ИЗПЪЛНЕНИЕ

1. Описание на видовете СМР

За изпълнението на дейностите, предвидени от обследванията за енергийна ефективност и за техническите характеристики на сградата, предлагаме следната технология на изпълнение на всяка дейност, базирана на опита ни, относно изпълнението на такъв вид строително-монтажни работи:

Топлоизолиране на външни стени

Топлоизолирането на външните стени на сградата е задължителна мярка, предписана в доклада за енергийно обследване на сградата. То е предвидено да се изпълни с топлоизолационна система от експандиран полистирол и с коефициент на топлопроводност $\lambda \leq 0{,}035 W/mK$. Изпълнението на топлоизолационна система по фасадите на сградата не се изчерпва само с полагане на плочи от EPS по фасадите. Придружено е с ред съпътстващи дейности, имащи за цел цялостно завършване на фасадата, защита на топлоизолационната сиситема и подобряване на естетичният вид на сградата. Предвиждаме изпълнението на следните дейности, относно топлоизолирането на фасадите на сградата.

Монтаж на строително скеле

Ако няма бетонна площадка около сградата, под тръбите се поставят дървени или метални плоскости с достатъчна носимоспособност. Всички връзки на тръбите трябва задължително да се проверят втори път след първото им стягане. Всеки етаж на скелето трябва

Райна Маринина

с парапет от външната страна, а когато скелето е на отстояние по голямо от 30см от фасадата се монтира парапет и от вътрешната страна. По страните на скелето се монтират предпазни мрежи за защита на хората, минаващи около сградата от падащи предмети. Вътрешния трафик на работниците се подсигурява с площадки и стълби към тях за преминаване от едно ниво на друго. При височина на сградата по-голяма от 6 метра скелето се подпира с дълги тръби към земята, а при височини над 10м се укрепва допълнително по фасадата. Това става с директно окачване на метални куки с дюбели по фасадата към които се връзва скелетната конструкция. Също така могат да се използват прозорците на помещенията и терасите, като там се разпъват телескопични подпори и на тях се фиксира тръба, която допълнително закотвя скелето. Работните площадки се изпълняват от дървени елементи - талпи, платна. Талпите трябва да бъдат с минимални размери - дебелина 5см и широчина 20см. Минималната широчина на работната площадка е 40см. Талпите трябва да се подсигурят срещу евентуално повдигане при стъпване в единия им край.

Възстановяване на мазилката – полагане на вароциментова мазилка по фасади

Там, където мазилката е била нездрава и се е наложило тя да бъде изчукана, е необходимо същата да бъде възстановена. Предвиждаме полагане на варо-циментова мазилка за изкърпване на мазилката по фасадите.

Подготовка на основата: Основата трябва да е суха, незамръзнала и добре почистена, без мазни петна.

Подготовка на сместа: В предварително подготвен съд с вода се изсипва необходимото количество суха смес и с помощта на механична бъркалка се са разбърква до постигането на хомогенна смес. Така разбърканата смес се оставя да престои 5 минути, за да „узрее", след което се разбърква отново и е готова за работа.

Полагане: Приготвеният разтвор се нанася в един слой, след което се изравнява и заглажда. Нормалната дебелина на нанасяне е 20мм, като минималната е 10мм. При необходимост от изравняване на мазилка над 25мм ще се работи в два слоя, като се ползва правилото, че вторият слой се нанася преди да е изсъхнал основния. Обръща се внимание на връзката стара-нова мазилка, като е необходимо да се изглади връзката между двете мазилки, за да се постигне равна основа.

Доставка и полагане на дълбокопроникващ грунд

След дейноститие по възстановяване на мазилката по фасадите, е необходимо да се положи дълбокопроникващ грунд по цялата фасада, преди монтажа на топлоизолационната система. Преди полагането се прави подготовка на основата – тя трябва да бъде здрава, суха, без пукнатини и прах. Повърхността да е равна и без дупки. Ако има остатъци от мазни петна, следва те да се отстранят. Преди нанасяне, грунда се разбърква с механична бъркалка. Нанася се в един равномерен пласт с плавни движения с помоща на бояджийски валяк. След полагането на дълбокопроникващият грунд се пристъпва към монтаж на топлоизолационната система по фасадите и цокъла.

Топлоизолационна система по фасади

Предвидена е топлоизолационна система от EPS, с коефициент на топлопроводност λ=0,035W/mK.

Подвеждане на топлоизолацията се извършва с конец и нивелир. Начетирите краянавсяка фасада се монтират парчета стиропор, които се нивелират и по тях се опъват конци. Целта е стената да се вкара в права равнина, като се засече денивелацията по цялата площ. При необходимост от корекции парчетата стиропор се донапасват в зависимост от

Райна Марашлиева

издатините на фасадата. След това се монтират подвеждащите алуминиеви профили на нивото на цокъла. Ако фасадите са с по-голяма денивелация или както масово се практикува без хастарена мазилка, тогава лепенето на гребен е невъзможно и се използва линейно-точков метод за нанасяне на лепилото. При тези случаи използването на подвеждащ ъгъл е невъзможно. Тогава се прибягва до подвеждане с алуминиеви или дървени мастари.

Разбъркването на лепилото задължително да става по рецептата и предписанията на производителя. Лепилото се разбърква и остава да престои 5-10мин. условие, което е от голямо значение за добрата адхезия на лепилото към основата и особено към EPS плоскости. Нанасяне на лепилото по линейно - точковия метод е да се намаже периферията на листа с непрекъсната линия от него и да се сложат няколко топки допълнително по площта му.

Локацията на топките се съобразява с дюбелирането впоследствие. Дебелината на слоя се съобразява с необходимостта от корекции на листа след залепването му на фасадата.

Лепенето на плоскостите се извършва, като вертикалните им фуги се разминават на всеки ред най-малко с 30% от дължината на листа - тип "зидария". За подравняването им се използват алуминиеви мастари. Вертикалната линия и равнината на цялата фасада се следи постоянно с конец и нивелир. Платната се прилепят плътно едно до друго без да се допуска навлизане на лепило по фугите им. Ако при реденето се получи раздалечаване на фугите, то те се уплътняват с парчета от същия материал. Навлизане на лепило между фугите образува термомост, по който влагата от атмосферата преминава към стената на сградата и е предпоставка за образуване на конденз в помещенията. Също така нежелано последствие е замръзването на влагата в термо-моста през зимата - започва разрушаване на слоя мазилка, а от там се компрометира и ефективността на ТИ системата.

При ъгли на прозорци и врати, платното задължително се зарязва Г-образно. Това са слаби детайли в системата, които трябва да бъдат подсилвани. Не се допуска естествената хоризонтална фуга на реда или вертикалната фуга на ръба да преминава през ъгъла на технологичния отвор.Прозорците се обръщат с листове стиропор EPS с дебелина 2см. При преодоляване на голяма денивелация на стените се използват плоскости с различни дебелини за обиране на луфтовете. Така например, ако се налага допълнителен пълнеж се слагат две платна едно върху друго. Тук трябва да се обърне внимание, че платното обиращо луфта задължително се дюбелира с 4-5 дюбела. За платното, което се лепи върху него се подготвят по-дълги дюбели, съобразени с новата дълбочина до фасадата. Ако обаче се случи равнината на ТИ плоскостите да забие в стената, то това трябва да е не повече от 10мм и тогава само се зарязва платното отзад с макетно ножче.

Дюбелирането се извършва поне 24 часа след залепването на платното на фасадата. Лепилото трябва да е стегнало, за да не хлътне платното навътре, когато се набива с чука.

Дюбелирането се извършва само там, където има лепило. Ако не се спази тази технология по фасадата ще се получат множество неравности. Също така е задължително дюбелът да се набива до пълното си навлизане в стиропора, и преди шпакловката с мрежа да се подмаже с лепило дупката, която се е получила. След приключване на дюбелирането и преди започване на шпакловката всички глави на дюбелите задължително се шпакловат.

Шпакловка с мрежа се започва отгоре надолу, като се избира за начало външен или вътрешен ъгъл на сградата. Лепилото се нанася на ивица от 1м по цялата височина на сградата. След това мрежата се полага върху него притискайки я с маламашката. Започва се от стрехата на покрива или най-високата част на фасадата в посока надолу към цокъла. Когато мрежата се залепи, лепилото започва внимателно да се заглажда и материала в повече се връща обратно в баките. Следващото парче мрежа трябва да застъпи 10см от старото. Процедурата се повтаря. При всички вътрешни ъгли мрежата трябва да се застъпи поне 20см. с мрежата на съседната

МАРАНДЖИЕВ ГРОЙ ЕООД

Райна Маранджина

стена. При прозорците се реже, след като вече е залепена. Ъглите на технологичните отвори се армират допълнително с парче мрежа, положено на 45° спрямо отвора, преди полагането на основната мрежа. След нанасяне на мрежата се полагат PVC лайсни по всички ъгли на фасадата, както и всички необходими водобрани по тераси и прозорци. Следва втора, а понякога и трета ръка шпакловка за изравняване повърхността на фасадите. Преди да се започне работа по полагане на мрежата всички прозорци и врати се завиват с найлон, залепен с хартиено тиксо.

Топлоизолация по страници на прозорци

Обръщането на прозорците е дейност, която осигурява завършеността на топлоизолационния пакет на фасада. Топлоизолацията по страници ще се изпълни с 2 см. EPS. Накрояват се ивиците според широчината на страниците, като се вземе предвид и дебелината на новата вече монтирана фасадна топлоизолация. Залепят се, като плоскостите се мажат с лепило на гребен. Дюбелират се и отгоре се шпакловат. Полага се мрежа, която се притиска с маламашката и отново се шпаклова.

Полагане на мазилка по фасади

След монтажа на топлоизолационният пакет за всеки участък от фасадата на сградата, се пристъпва към полагане на фасадна мазилка, като преди това, повърхността задължително се обработва с грунд за мазилка.

Грундирането се извършва 24 часа преди нанасяне на мазилката. Така мазилката покрива безпроблемно площите, без да има опасност от прозиране на основата под мазилката. Когато се нанася грунда, не трябва да се допуска стичане на капки по фасадата. Разнася се старателно с мечето по основата, а при козирката и обръщането на прозорците се използва четка.

Нанасянето на мазилката се извършва с инструменти от неръждаема ламарина. Мазилката се нанася и обработва с пластмасова маламашка. Преди да започне нанасянето, мазилката трябва добре да се разбърка в баките. При отлежаването и по складовете, зърната в нея вследствие на тежестта си, се утаяват на дъното на баката. Те трябва да бъдат равномерно разпределени и смесени с останалия материал. При необходимост в мазилката се добавя минимално количество вода (100-200гр), но само след консултация с производителя или негов представител. При всички нанасянето е идентично - нанесена един път мазилката на фасадата, може да започне обработване след около 10-15 минути при температура 20°С и относителна влажност на въздуха 50-60%. Оформянето се постига чрез хоризонтални, вертикални или кръгообразни движения по повърхността на мазилката. Започната една стена, не трябва да бъде прекъсвана, докато не се завърши цялата. Технологичната последователност на работа изисква плотовете на прозорците и цоклите на сградата да бъдат завършени преди нанасянето на мазилката. Ако това не се случи, визията на фасадата може да бъде компрометирана

Топлоизолиране на неотопляем сутерен

Сградата граничи с неотопляем сутерен. В доклада за енергийно обследване е предписано таванът му да се топлизолира EPS, положени от страната на сутерена, с коефициент на топлопроводност $\lambda \leq 0{,}035 W/mK$. Топлоизолирането на неотопляем сутерен обхваща следните дейности:

Очукване на стара мазилка по таван и направа на нова мазилка по таван на сутерен

Начинът на изкърпване на повредите върху стара мазилка зависи от тяхната големина. По-малките пукнатини и изронени места се запълват с подходящ разтвор. Ако обаче повредите са по-големи и при почукване мазилката кънти глухо (което означава, че се е отлепила), се налага по-голям ремонт. Дефектната мазилка се изкъртва с острата част на чук, основата и тепличиства

МАРАНД СТРОЙ ЕООД
София

Райна Марандина

старателно с телена четка, прахът се измита и стената се навлажнява добре. След това се запълва с нова мазилка. Важно да не се нанася наведнъж дебел пласт мазилка. При необходимост се нанасят по няколко тънки пласта;

Полагане на дълбокопроникващ грунд-бетонконтакт

Полага се върху почистена основа, суха, задрва, без мазни петна и прах. Преди нанасяне, грунда се разбърква с механична бъркалка. Нанася се в един раномерен пласт с плавни движения с помоща на бояджийски валяк.

Направа на нова мазилка по таван

Подготовка на повърхността: Повърхността трябва да е чиста, да се почисти от прах и мазни петна. Ако е необходимо таванът се шприцова с рядък цименто-пясъчен разтвор. При гладки повърхности преди полагане стената се грундира с бетонконтакт.

Полагане: В предварително подготвен съд с вода се изсипва необходимото количество суха смес и с помощта на механична бъркалка се са разбърква до постигането на хомогенна смес. Така разбърканата смес се оставя да престои 5 минути, за да „узрее", след което се разбърква отново и е готова за работа. Местата на измазване, включително границите на неостърганата мазилка, се измитат с метличка и се поливат с вода. Полага се шприц. След това се полага првият пласт мазилка, а при по големи площи трябва да се направят водещи ивици. Изравняването на мазилката става с мастар по ивиците или по старата мазилка. Трябва да се осиури качествено подравняване на кърпежите на мазилката с плоскостта на останалата мазилка, без шевове и други неравности.

Полагане на финишна мазилка

Подготовка на повърхността: Повърхността трябва да е чиста, да се почисти от прах и мазни петна.

Полагане: Мазилката изисква полагането на грунд за осигуряването на добро сцепление към основата. Отсъствието му или недостатъчното му количество води до отделяне (олющване) на мазилката от основата. Полагането на мазилка трябва да започне 24 часа след нанасянето на грунда. Преди нанасяне мазилката се рабърква с помоща на електрическа бъркалка. Не се допуска употреба на ръждясали инструменти. Мазилката се нанася равномерно върху основата с маламашка. Дебелината на слоя се определя от големината на зърното. Мазилката се нанася само на един слой. Важно условие за добрия краен резултат е еднаквата попиваемост на основата, което се осигурява от грунда. Положеният материал се структурира с пласмасова маламашка.

Топлоизолиране на покрив

За завършване на цялостното изолиране на сградата и поради лошите топлотехнически свойства на покрива, се предвижда топлоизолирането му, чрез полагане на топлоизлация от XPS на усвоени тераси и минерална вата в подпокривното. За целта са предвидени за изпълнение следните дейности, включително и подмяна на хидроизолацията на покрива, в съответсвие с предписанията в техническият паспорт на сградата.

Полагане на хидроизолация и съпътстващи дейности

Хидроизолацията се полага на 2 пласта. предварително се грундира с бирумен грунд с помощта на валяци и четки. Преди монтажа на хидроизолацията се правят холкери, при ъгъла, който образуват повърхнината на покрива и борда. Целта е да не се натрупват напрежения при ъгъла от 90°, които биха довели до нарушаване на цялостта на изолацията. Холкерите подпомагат завиването на изолацията да стане по-плавно. Полагат се два пласта бирумен

МАРАНД СТРОЙ ЕООД
София

Райна Маранцина

рулонна хидроизолация с помощта на газови горелки. Горният хидроизолационен пласт е с посипка, за да защити битумната повърхност от слънчевите лъчи.

Около комините и отдушниците ще се положи 2 пласта хидроизолация, тип „течна гума".

При полагането на хидроизолация се спазват темперетурни режими, предписани от проектанта и тези от техническата спецификация на продукта.

Всички бордове ще се покрият с ламаринени шапки с подходяща ширина заради новата топлоизоалция по стени.

Подмяна на дограма и съпътстващи дейности

Подмяна на стара дървена и метална дограма с нова PVC дограма

Демонтажът и монтажът на прозорци ще се извършва от вътрешната страна на помещенията.
Демонтаж на старата дограмата ще се извърши по възможно най-внимателния начин, за да се избегне изкъртване на големи парчета от мазилката и тухлените зидове по страниците на прозорците. Откачат се крилата на прозорците, след което се демонтират касите. След демонтирането на старата каса, отворът в стената следва да се обработи, като се почисти от строителни отпадъци основно, и се оформи според параметрите на новият прозорец. Правилно иззидан отвор е този при който зидарските мерки надвишават с по 2см столарските.Всички елементи, трябва да се монтират отвесно, хоризонтално и допрени.
Монтажът на новата дограма се осъществява чрез захващане на касата към зида посредством крепежни елементи - метални дюбели на разстояние 50-60см. За цялостното уплътнение на фугите между касата и зида се полага пенополиуретанова пяна със специално предназанчение.
След като пяната се втвърди, излишъците се изрязват, след което луфта между рамките и външната част на стената се запълва със силикон за по-добро уплътнение.
Важно е да се напомни, че не е желателно отварянето на крилата в срок от 12ч. след приключването на монтажа.
След монтажа на новия прозорец довършителните работи за дооформяне на прозореца и финализиране на целият процес по подмяната са последваща операция, която се извършва от други специалисти.
След приключване на монтажните работи трябва да се провери функционирането на всички отваряеми части.

Външни подпрозоречни первази

Външните подпрозоречни первази се монтират под наклон от 5°, който е достатъчен за отвеждане на водата, а предният им водооткапващ кант излиза най-малко 30-50 мм пред фасадата. Това редуцира водното натоварване на фасадата и намалява замърсяването на фасадата при отичането на водата.
Подпрозоречната дъска се завива, заедно със закрепено за гърба ú уплътнение, към дограмата и се поставят капачките на главите на монтажните видии. За да се гарантира сигурна връзка с топлоизолационната система, на долната част на подпрозоречната дъска се залепва уплътнителна лента. Тази лента се полага така, че да е изравнена с ръба на топлоизолационните плочи и се обръща на горе по бордовете.
След приключване на монтажа на подпрозоречната дъска, се полага финишната мазилка до канта на страничните бордове.

МАРАНД СТРОЙ ЕООД
София

Райна Марандина

„Изпълнение на Инженеринг - проектиране и изпълнение на СМР, етап IV – ти - 70 обособени позиции и изпълнение на СМР за 3 бр. сгради - 3 ОП - общо 73 обособени позиции във връзка с реализацията на Националната програма за енергийна ефективност на многофамилните жилищни сгради на територията на община Благоевград.

Обособена позиция № 33. Многофамилна жилищна сграда – блок № 15 вх. А, вх. Б и вх. В, с административен адрес ж.к. "Струмско", ул. Струма

Обръщане на страници на прозорци - вътрешно

Най-общо казано процесът **обръщане на врати и прозорци** представлява обработка на онези ъгли, които се намират в пространството между дограмата и стените или пък тавана.

Самото обръщане ще извършим с помощта на гипсокартонни плоскости, шпакловка и ръбохранител.Този процес има за цел да изправи страните на касата, но наред с това той се извършва и заради скриването и запълването на следите, които остават след смяната на старата дограма с нова. Нарушеният ъгъл се облича с кутия от гипсокартон, слага се ръбохранител и се измазва с тънък слой гипсова шпакловка.

Дейности по обновяване на общите части

В доклада за обследването на техническото състояние на сградата е предписано и освежаването на стълбищните клетки, което е допустима дейност по настоящата програма. Предвиждаме следните дейности, относно обновяването на общите части:

Монтаж на осветителни тела

Фиксира се основата на тялото към тавана с дюбели. Свързват се с проводниците. Пурите се монтират в предназначените за тях легла, чрез завъртане на 90°. Осветителните тела се монтират след завършването на всички ремонтни дейности в общите части.

Монтаж на кабели за осветителна инсталация

Кабелите, които ще се монтират ще са със скрит монтаж. Изкопават се улеи, в които се полагат гофрираните тръби. Послед през тях се изтеглят проводниците, а улеите се запълват с вароциментов разтвор.

Направа на изравнителна мазилка в общите помещения

Подготовка на повърхността: Повърхността трябва да е чиста, да се почисти от прах и мазни петна. Ако е необходимо таванът се шприцова с рядък циментo-пясъчен разтвор. При гладки повърхности преди полагане стената се грундира с бетонконтакт.

Полагане: В предварително подготвен съд с вода се изсипва необходимото количество суха смес и с помощта на механична бъркалка се са разбърква до постигането на хомогенна смес. Така разбърканата смес се оставя да престои 5 минути, за да „узрее", след което се разбърква отново и е готова за работа. Местата на измазване, включително границите на неостърганата мазилка, се измитат с метличка и се поливат с вода. Полага се шприц. След това се полага първият пласт мазилка, а при по големи площи трябва да се направят водещи ивици. Изравняването на мазилката става с мастар по ивиците или по старата мазилка. Трябва да се осиури качествено подравняване на кърпежите на мазилката с плоскостта на останалата мазилка, без шевове и други неравности.

изсъхнал основния.

Направа на гипсова шпакловка по стени и тавани на стълбищната клетка

Шпакловките са предназначени за постигане на геометрично прави и идеално гладки стени и тавани. Според състава им, те могат да се използват в сухи или влажни помещения. Шпакловката е почти винаги наложителна, ако стената трябва да се боядиса. Шпакловките са сухи смеси разреждащи се във вода или готови за използване пастообразни вещества. Има два вида шпакловки - изравняващи и финишни. Изравняващите са предназначени за предварително изравняване на повърхността и запълване на по-големи пукнатини и дупки. Най-често сухите шпакловки са на база гипс или цимент, модифицирани с полимери и различни химични добавки. Те повишават техните адхезионни свойства (сцеплението между частиците), гарантират равномерно изсъхване и еластичност на целия слой. Шпакловъчната

Райна Маринова

смес ще се изсипва постепенно в предварително измерено количество студена вода и ще се разбърква с помощта на електрически миксер до получаването на хомогенна смес. Ще се остави да узрее 10 минути и ще се разбърква отново. Ще се разбърква със скорост между 400 и 800 оборота в минута, за да не се вкарва въздух в сместа. Консистенцията на сместа ще се съобразява с конкретните условия, но е задължително тя да бъде еднаква за целия работен обект.

1. Първа ръка: Ще се започне от горния ляв ъгъл и ще се придвижва на дясно като първо ще се изкарва горната половина на стената, след това долната и ще се завършва долу-дясно. В повечето случаи се нанася материала с движение от долу на горе като започваме малко под средата на стената и завършваме при тавана (когато работим горната половина) или от пода до над средата (когато работим долната половина). Всяко нанасящо движение ще започваме с маламашката под ъгъл около 30' спрямо стената, който ъгъл потепенно намаляме в съответствие с намалящия материал под инструмента към края на двиижението. С едно две допълнителни движения ще доразстиламе и позаглаждаме материала преди да нанесем нов. Целта е материала да се разстели по най-бързия начин по стената в около 2мм слой.

Следи от маламашката са напълно допустими на този етап, важното е стената да е цялостно и сравнително равномерено покрита с материал. В зависимост от температурата, вида шпакловка и колко ни е отнело да нанесем материала ще се изчаква от 2 до 20 минути докато шпакловката в началото на стената почне да втвърдява и на пипане е като кашкавал. При топло време или големи стени докато се стигне до края, началото може да е вече готово за подравняване. Междуременно инструмента ще се почиства и измива добре преди следващия процес.

2. Подравняване и Заглаждане: Стената ще се минава с добре почистена маламашка под малък ъгъл(10-15 градуса) без материал. С отнетия от маламашката материал ще се запълват ниските места. По високите места ще се притискат с легнала маламашка докато потънат. На този етап мнозинството от неравности и груби следи от маламашката ще трябва да бъдат изравнени. Широка шпакла или мастар могат да помогнат при изравняването на по-неравни стени. Някои ниски места и леки следи от маламашката може би ще останат, но те ще излязат при 2-та ръка.

3. Втора Ръка: Веднага след завършване на заглаждането докато първата ръка е още влажна но материала е вече втвърден цялата стена ще се минава втора ръка с ново бъркало материал. Този път в/у маламашката ще слагаме около ½ от количеството материал, който ползвахме при нанасянето на първата ръка. Нанася се по същия начин, но с малко по-голям натиск(прекалено силен натиск може да повлече долния слой и да стане беля) за да се постигнем средна дебелина на слоя не повече от 1мм. С едно две допълнителни движения ще доразстиламе материала, като ще се стараем да запълним и загладим всички ниски места и дупки преди да нанесем нов материал. След привършването на втората ръка отново ще изчакваме 2-20 мин, докато шпакловката е полувтвърдена.

4. Подравняване и Заглаждане: Отново ще пристъпим към процеса на изравняване и заглаждане но този път първо почистваме остатъчния материал полепнал по ъглите с граничещите стени и таван с помоща на голяма четка, която мокрим с вода и минаваме всички ъгли от край до край. Това също помага за по-добро оформяне на ъглите при минаване с маламашката. Второто заглаждане ще се извършва като с помоща на четката тук там по стената пръскаме малко вода (не повече от 1-2 тръсвания на четката на 1кв.м. - колкото да смаже да върви леко маламашката) и с хоризонтални и вертикални движения в двете посоки ще обработваме стената участък по участък като се стараем да запълним и изравним всички низинки, задирания и следи от маламашката преди да преминем към обработката на

МАРИЯ СТОЯНОВА ЕООД
СОФИЯ

Райна Маринова

следващия участък. Повече вода ще улесни работата, но ще причини повече следи от маламашката. Стената ще се обработва докато всички неравности ще са отстранени и ще е постигната задоволителна гладкост. Най-често стената ще се минава поне два пъти един след друг, като последният път е предимно за заличаване на следите от маламашката.

5. Полиране: Тази последна стъпка не е задължителна, ако стената е вече задоволително гладка без следи от маламашката и върху нея ще се полага боя. Ако следи от маламашката са видими или допълнително полиране е нужно, се изчаква докато шпакловката стегне и отново с помоща на малко вода(1-2 тръскания на четката кв. м.) и добре изчистена маламашка стената се изглажда още веднъж с повечко натиск под малък ъгъл с многократни движения хоризонтално и вертикално до придобиването на желаната гладкост и гланц. Колкото повече полираме толкова по гланцирана ще става стената, но много гланцирана шпакловка не е добра за полагане на боя. Така че най-добре е да се спре когато е полу-матова, но гладка.

Ако трябва да се оформят ръбове, за да станат прави се използва "алуминиев профил" (ръбохранител) който се фиксира на място предварително като се нанася гипс по ръба на възглавнички през 25см. Притиска се колкото е нужно, нивелира се и се размазва и заравнява излезлия през дупките гипс.

За безпроблемна и бърза шпакловка ще използваме шпакла и маламашка от неръждаема стомана. За изравняване на вътрешните ъгли ще се използва специална шпакла с две перпендикулярни една на друга плоскости. Външните ъгли ще се оформят, като ще се нанесе шпакловка първо от едната страна, а после ще се направи окончателно изравняване от другата страна с обикновена шпакла.

Боядисване с латекс

Латексовата боя, която ще използваме ще е с много добра покривност. Обикновено за тавани се използва матова боя (евентуално сатенена), а за стените - сатенена или с блясък. Лаковата боя може да се използва както за тавани, така и за стени, но това изисква много внимателна подготовка на повърхността - тя трябва да е съвършено гладка и равна.

За полагането на латекса ще използваме четки и валяци, подходящи за вида на боята. Валяка се използва за еднопластово боядисване на стени и тавани. Кофа за боя ще е необходима, ако оригиналната кутия на боята не е достатъчно голяма, за да се потопят в нея валякът и ситото за отцеждане. Разтягаща се дръжка за боядисване на тавана също ще е необходима, за улеснение на полагането. Предпазен найлон за пода няма да е необходим на местата, където ще се полагат новите настилки.

Повърхностите на стените и таваните ще се подготвят като се забърсват от прах. През това време ще се разбърка и боята. Краищата ще се боядисват с четка, а вътрешността с валяк. След приключване на работата инструментите ще се почистват. Нанасянето на два пласта от боята ще осигури по-добър краен резултат.

С чист парцал и подходящ за боята разредител веднага ще се отстраняват евентуални петна. Когато се боядисват стени и тавани на едно помещение, ще се започва от тавана. Ще се избягва прекъсване на боядисването на стена или таван, тъй като границата ще остане забележима. За да се съхрани правилно остатъка от боята, кутията ще се затваря добре и ще се прибера на място, където се поддържа постоянна нормална температура. Боята ще се разбърква с ръчен или електрически смесител. За да се напои четката с боя, тя ще се потапя на 2/3 от дължината на косъма и ще се отцежда внимателно на стената на кофата или със специални приспособления за отцеждане. За да се напои валяка, той се потапя в кофата и ще се отцежда върху ситото, като се върти без натискане.

При боадисване на тавана горната част на стените и евентуално гредите ще се предпазват с

Райна Марковска

МАРАНЯ СТРОЙ ЕООД София

лента тиксо. Тавана ще се боядисва по края със стара кръгла четка, а вътрешността на квадрати с площ около 1 кв.м с валяк. Боята ще се нанася с кръстосани движения, след това ще се изглажда, както при стените. Ще се използва бояджийския телескоп, върху който ще се фиксира валяка, и така няма да имаме нужда от стълба. При стените в долната част ще се залепва предпазен найлон със самозалепваща се лента. За да се предпази тавана, ще се облепя по краищата с тиксо. Първо ще се боядисва по краищата и ъглите, като ще се използва стара кръгла четка със заострен връх. Вътрешността ще се боядисва с валяк на квадрати с около 1 м. дължина на страната. Боята ще се нанася с вертикални движения. След това боята ще се разстила с хоризонтални движения.След като се боядисат така няколко квадрата ще се изглажда с голям размах на валяка в посока отдолу нагоре.
Боядисване с блажна боя по цокъл Предвижда се полагане на блажна боя върху цоклите, по всички стълбищни рамена. Ще се боядиса частта над стъпалата с видочина до 20 см. Блажна боя ще се положи и по страниците на стъпалата. Подготовка на основата: Основата трябва да бъде чиста, без остатъци от мазни петна или други замърсявания. Полагане: Блажната боя се разстила на тънък равен слой, с четка. За да се създадат условия за равномерното изсъхване на слоя, той се нанася на два, три слоя перпендикулярно един на друг и след изсъхването на всеки един от тях. Дейноститепо фасадите, покрива, пода, ел.инсталациите и входовете ще се изпълняватуспоредно от отделни екипи работници впредвид сроковете за изпълнение.
Всички отпадъци ще бъдат събрани и извозени на определените по ПУСО места.

2. Последователност на изпълнение на видовете СМР

Етапът на изпълнение на строително-монтажните работи започва да тече с подписването на Протокол обр. 2 за откриване на строителна площадка, съгласно Наредба №3 от 2003г. за съставяне на актове и протоколи по време на строителството. Продължителността му ще бъде 30 дни, съгласно Техничексото предложение. В рамките на изпълнение на този етап от строителството, ще бъдат извършени всички строително-монтажни дейности, предвидени в Работните проекти.

Конструктивните дейности ще стартират в началото на обекта, като ще се изпълняват от бригада от 3 работника специализирани в сферата.

СМР ще стартират с монтажа на скелето по фасади. Демонтират се климатици и сателитни чинии. Със стартирането на монтажа на скелето започва и зазиждане на тераси. Няколко дни след това стартира подмяната на дограмата – демонтаж и монтаж на нова дограма. Няколко дни след стартирането подмяната на дограмата започва и вътрешното обръщане на страниците. Топрлоизолационните работи започват с очукване на мазилката по фасадите. Преди полагането на топлоизолацията стените се грундират с дълбокопроникващ грунд. Изолираните външни стени също се изолират с EPS 10см, където няма положена изолация и 5см, където съществува

МАРАН СТРОЙ ЕООД
София

положена изолация, след което се полага шпакловка. След шпакловане на първата изолирана фасада се полага грунд за мазилка и започва нанасянето на самата мазилка.

Дейностите по покрива започват със стартирането на СМР на обекта. В началото се извършват демонтажни работи – демонтаж технически съоръжения, демонтаж ламаринена обшивка и шорцове, демонтаж ХИ. Същевременно с демонтажните работи се извършва и монтирането на ТИ пакет по покрив – монтаж на минерална вата 12см и монтаж на XPS 12см по покриви на усвоени тераси. С приключване на демонтажните дейности започва възстановяването на компрометирана замазка и изпълнение на холкери. След това започва същинския монтаж на ХИ от два пласта – втория с посипка. След това се монтира техническото съоражение и започва монтаж на шорц и ламаринена обшивка.

СМР в сутерена започват в началото на строителството. Полага се дълбокопроникващ грунд и се полага топлоизолация от EPS 5см. Същевременно докато тече монтаж на ТИ по фасади се полага и ТИ по еркери 12см EPS. С полагането на ТИ по сутерен и еркери се пристъпва към полагане на мазилка.

Подмяната на осветителната инсталация започва в началото на обекта предшестваща освежаването на стълбището и общите части, които започват към средата на обекта. Стените и тавана в общите части и стълбищната клетка ще се очукат и ще се направи изравнителна замазка. По етажите, където вече е нанесена гипсовата шпакловка започва полагане на латекс. След нанасяне на латекса се полага и блажна боя по цокли и метални повърхности.

Ревизия на заземителна и мълниеприемна инсталация ще се извърши на части преди полагането на ХИ по покрива, спусаци преди полагането на ТИ по фасадите и ще завърши заземлението след приключване на дейностите по фасадите и полагането на ХИ.

По време на изпълнение на СМР ще се събират, натоварват и извозват образуваните строителни отпадъци на обекта, като в края на СМР са предвидени три дни за окончателно почистване и извозване на същите.

ОРГАНИЗАЦИЯ И ПОДХОД НА ИЗПЪЛНЕНИЕ

Организация и подход

Фирмата ни е насочена към строителния отрасъл – строителство, строителни ремонти. За периода на своето съществуване фирмата се развива във възходяща градация. Специализирана е в строителството на жилищни и обществени сгради. Монолитно строителство и метални конструкции. Довършителни работи. Изграждане, поддръжка и ремонт на В и К , отопление и вентилация /ОВ/ и климатични инсталации, монтажи на бойлери, мивки, батерии, вани и душ-кабини, перални, миялни, радиатори. Изграждане на всички видове силно и слаботокови инсталации - табла, контакти, осветление, озвучаване, видеонадблюдение, СОТ, Building Management System(BMS), пожароизвестяване, контрол на достъп, телевизия, компютърни мрежи, сървърни помещения и др.

Рина Маранджиева

МАРАНД СТРОЙ ЕООД
СОФИЯ

„Изпълнение на Инженеринг - проектиране и изпълнение на СМР, етап IV – ти - 70 обособени позиции и изпълнение на СМР за 3 бр. сгради - 3 ОП - общо 73 обособени позиции във връзка с реализацията на Националната програма за енергийна ефективност на многофамилните жилищни сгради на територията на община Благоевград.

Обособена позиция № 33. Многофамилна жилищна сграда – блок № 15 вх. А, вх. Б и вх. В, с административен адрес ж.к. "Струмско", ул. Струма

Ние държим на добрата и стегната организация на работа, стриктното спазване на технологичната последователност на строителните процеси и точното прилагане на изискванията на нормативната база в отрасъла, за да могат резултатите ни да са съобразени с високите експлоатационни и художествено-естетически критерии на крайния потребител. Политиката ни е ориентирана към непрекъснато удовлетворяване изискванията и очакванията на инвеститорите за подобряване и усъвършенстване на качеството на изпълняваните строително-монтажни работи.

Разполагаме с бригади за изпълнение на разнообразни строителни задачи, като в зависимост от трудоемкостта на възложения обект сме в състояние да привлечем допълнително необходимите трудови и ръководни ресурси. За изпълнение на довършителни работи по обектите разполагаме с висококвалифицирани специалисти за изпълнение на основните довършителни работи.

Екип от правоспособни лица, ангажирани с изпълнението на проекта

За компетентното ръководство на обекта ще бъде ангажиран екип от технически правоспособни лица в състав:

- **Ръководител екип – Архитект**

Има ръководни, организационни и контролиращи функции. Осъществява връзка с Възложителя и осигурява необходимата изходна информация за изготвяне на работния проект. Организира работата на проектантите, разпределението на задачите и контролира изработването на проекта. Изготвя проект по част „Архитектура", в съотвествие с нормативните изисквания, предписанията в техническото обследване и обследването за енергийна ефективност, както и с изискванията на Националната програма за енергийна ефективност на многофамилни жилищни сгради.

- **Проектант по част Конструктивна – строителен инженер**

Изготвя проекта по част „Конструкции", в съотвествие с нормативните изисквания, предписанията в техническото обследване и обследването за енергийна ефективност, както и съгласно изискванията на Националната програма за енергийна ефективност на многофамилни жилищни сгради.

- **Проектант по част ВиК – строителен инженер**

Изготвя проекта по част „ВиК", в съотвествие с нормативните изисквания, предписанията в техническото обследване и обследването за енергийна ефективност, както и съгласно изискванията на Националната програма за енергийна ефективност на многофамилни жилищни сгради.

- **Проектант по част ОВиК – инженер ОВК**

Изготвя проекта по част „ОВиК", в съотвествие с нормативните изисквания, предписанията в техническото обследване и обследването за енергийна ефективност, както и съгласно изискванията на Националната програма за енергийна ефективност на многофамилни жилищни сгради.

- **Проектант по част Енергийна ефективност -**

Райна Мафанджиева

МАРАНД СТРОЙ ЕООД
София

Обособена позиция № 33. Многофамилна жилищна сграда – блок № 15 вх. А, вх. Б и вх. В, с административен адрес ж.к. "Струмско", ул. Струма

Изготвя проекта по част „Енергийна ефективност", в съответствие с нормативните изисквания, предписанията в техническото обследване и обследването за енергийна ефективност, както и съгласно изискванията на Националната програма за енергийна ефективност на многофамилни жилищни сгради.

- **Проектант по част Електро – електроинженер**

Изготвя проекта по част „Електро", в съответствие с нормативните изисквания, предписанията в техническото обследване и обследването за енергийна ефективност, както и съгласно изискванията на Националната програма за енергийна ефективност на многофамилни жилищни сгради.

- **Проектант по част Пожарна безопасност – инженер**

Изготвя проекта по част „ПБ", в съответствие с нормативните изисквания, предписанията в техническото обследване и обследването за енергийна ефективност, както и съгласно изискванията на Националната програма за енергийна ефективност на многофамилни жилищни сгради.

- **Проектант по част План за безопасност и здраве – инженер**

Изготвя проекта по част „ПБЗ", в съответствие с нормативните изисквания, предписанията в техническото обследване и обследването за енергийна ефективност, както и съгласно изискванията на Националната програма за енергийна ефективност на многофамилни жилищни сгради.

- **Проектант по част План за управление на строителните отпадъци – инженер**

Изготвя проекта по част „ПУСО", в съответствие с нормативните изисквания, предписанията в техническото обследване и обследването за енергийна ефективност, както и съгласно изискванията на Националната програма за енергийна ефективност на многофамилни жилищни сгради.

- **Технически ръководител**

Техническият ръководител е длъжностното лице на изпълнителя, което е пряко отговорно за обекта. Контролира всяка едно СМР, спазването на графика, контролира последователността на изпълняваните строително-монтажни работи и извършва необходимите промени в организацията на работа с цел оптимизиране процеса на работа, изисква добро качество на изпълнение, координира работата на работните групи от различните специалности, планира нуждите от строителни материали и механизация и организира доставките им до обекта.

Техническият ръководител изготвя необходимата отчетна документация относно изпълнените количества СМР, вложените материали и труд, координира дейността на обекта и взаимоотношенията с Възложителя, Строителния надзор, Държавна и общинска администрация.

- **Експерт по контрол на качеството**

Прави оглед на място, като всякакви забележки по качеството се отстраняват от изпълнителя. Планира, организира и координира производствената дейност. Контролира и организира техническата и технологичната подготовка на обекта. Контролира качеството на влаганите матириали, следи за спазване на изискването на проектната документация и наредбите. Следи за качественото изпълнение на строително-монтажните работи.

МАРАНД СТРОЙ ЕООД
София

- **Експерт по безопасност и здраве (БЗР)**

Координира контрола по правилното извършване на СМР, предприема необходимите мерки за допускане на строителната площадка само на лицата, свързани с осъществяване на строителството, актуализира плана за безопасност и здраве при отчитане на настъпили изменения с напредването на СМР. Координира действията на всички участници в строителството за осигуряване на ЗБУТ на строителната площадка. Дава нареждания и забележки по отношение на използването на лични предпазни средства, на изпълнението на дейностите за осигуряване на безопасна работа на работниците и водене на дневниците за инструктажи. Има за задача да гарантира реализацията на мероприятията за подобряване на управлението и спазването на законовите изисквания по отношение на производствения контрол, здравословните и безопасни условия на труд и опазването на околната среда. Разработва и актуализира Правилника за вътрешния ред по отношение задълженията на длъжностните лица, работниците и служителитеза осигуряване на здравословни и безопасни условия на труд и обвързването им със степените на дисциплинарно наказание съгласно Кодекса на труда.

Методологията на строителният процес се основава преди всичко на нашият опит в изпълнението на обекти с различна трудност, оформеният през годините колектив от опитни строителни работници и инженерно-технически персонал. Технологията на всяка една строително-монтажна дейност е с ясна последователност, стриктно придържаща се към времевия график, който е разработен така, че да осигури максимална приемственост, ефективност и последователност през целия строителен процес.

Разпределение на работната ръка и механизацията, диаграма на работната ръка

При изготвянето на графика за изпълнение на обекта се установи следната необходимост от работна сила, така че СМР да бъдат изпълнени с необходимото качество и в срок:

- Средно-списъчния състав е 30 работника;
- Максималния брой е 65 работника.

Работната ръка ще бъде разпределена максимално ефективно, с оглед да няма голяма динамика на броя работници на строителната площадка в периода на изпълнение на обекта и извършване на стриктен контрол от техническия ръководител на работния процес.

Взаимовръзката линеен график-организация и подход на изпълнение е съвкупната последователност от всички строително-монтажни работи, окрупнени на подгрупи, следвайки строгата последователност, отразена в времевия график, отразяването на всички мероприятия, които гарантират че строителния процес няма да бъде прекъсван от непредвидени обстоятелства.

Равномерността на диаграмата се проверява с коефициентите:

$K1=Pср.сп./Pmax > 0,5$ и $K2= Tср/ To > 0,5$

$Pср.сп.= \Sigma Tp / To$

Pср.сп.-средносписъчен брой на работниците

Pmax- максималния брой на работниците

Tср- времето, през което броят на работниците на строителната площадка е

МАРАНДОТРОЙ ЕООД
София

Райна Маринина

равен или по- голям от изчисления среден брой, календ.дни

То-общото времетраене на строителството по календарния график, кал.дни

Диаграмата на работната сила удовлетворява следните критерии за равномерност на работната ръка:

К1 = Рср / Рмах≥ 0,50, където Рср е средносписъчния състав на работниците, а Рмах е максималния брой на работниците

К2 = Тмах / То ≥ 0,50, където То е срокът за изпълнение на обекта, а Тмах е времето , през което броят на работниците заети на обекта е равен или по-голям от средния брой работници

1.1. Срок за изпълнение на поръчката

Календарният план представлява организационно-технологичен модел на осъществяването на строителното производство. С линейния календарен план са установени сроковете за изпълнение на СМР за обекта като цяло, на база правилно разработени технология, последователност и взаимна връзка за изпълнение на СМР. Календарното планиране има за цел да допринесе за съкратяване на сроковете на строителство на обекта, снижаване на стойността му и служи за оперативно планиране и управление на строителството.

Разработва се в следната последователност:

Производствен анализ :

Разкриване и запознаване с архитектурно-конструктивните особености на обекта.

Определяне на списъка и обема на работите :

Списъкът на работите и обемът им се съставя въз основа на количествената сметка на СМР.

Определяне на разхода на труд

Разходът на труд за строителни процеси се измерва в чдни(човекодни) и се определя по следната зависимост:

Q- количеството на работата в натурални единици

Нвр-норма време, чч/нат.ед.

Нч.ч.=Q. Нвр - норма изработка

Тр = Нч.ч /8– необходими работни смени за изработка на количеството работа-при работна смяна от 8 часа

Бр.раб- работниците, които ще използваме за изработка на количеството работа

- **Определяне на времетраенето на работите**

В синтезиран вид, работната програма е представена чрез приложения линеен график. От него е видно, че работите ще бъдат завършени за 45 календарни дни при средносписъчен състав работници от 35 души. В графика са посочени дните за начало и край на всяка работа от

МАРАНД СТРОЙ ЕООД
СОФИЯ

Райна Марандина

изготвената количествена сметка. От него е видно, че е приложена успоредна организация на изпълнение на работите. Работата ще стартира веднага след откриването на строителната площадка.

При ръчно изпълняваните работи времетраенето е :

Дни = Тр / Бр.раб -необходим бр.дни за изработка на количеството работа (работни дни)

*** Срокът за изпълнение на настоящата поръчка започва да тече след датата на съставяне на Протокол обр. 2 (2а) по Наредба № 3 от 31.07.2003 г. за откриване на строителната площадка и определяне на строителна линия и ниво.**

2. Съответствие на Линейния график с предложените организация и подход на изпълнение на поръчката

В приложеният към Работната програма за изпълнение на дейноститие Линеен календарен график, е представена последователността на изпълнението на дейноститие, предмет на настоящата обществена поръчка. Той дава ясна представа за продължителността на всяка една дейност, колко експерта/работника ще бъдат ангажирани с извършването и, както и кога в процеса на изпълнение на работите ще се осъществи. Календарното планиране има за цел да допринесе за съкратяване на сроковете на строителство, като даде организационен подход на работа, възможност за планиране и управление на строителството.

В линейният график, изпълнението на поръчката е разделено в три етапа

- ✓ Етап на изготвяне не инвестиционни проекти;
- ✓ Етап за изпълнение на СМР;
- ✓ Етап на осъществяване на авторски надзор;

Проектиране – Съгласно представеното техническо предложение, етапът на изготвяне на инвестиционни проекти е с продължителност 15 дни. С изготвянето на инвестиционитя проекти, ще са ангажирани експертитие, съгласно приложената декларация – списък на проектнския екип. По време на този етап, проектантите ще разработят инвестиционните проекти в Работна фаза, съгласно изикванията в Технически указания към докумнетацията на настоящата обществена поръчка, предписанията в обследванията за енергийна ефективност и технически характеристики на сградата, както и Методиката на Националната програма за енергийна ефективност на многофмилни жилищни сгради, в изпълнение на която ще се осъществи поръчката.

Изпълнение на СМР – Етапът на изпълнение на строително-монтажните работи започва да тече с подписването на Протокол обр. 2 за откриване на строителна площадка, съгласно Наредба №3 от 2003г. за съсътавяне на актове и протоколи по време на строителството. Продължителността му ще бъде 30 дни, съгласно Техническото предложение. В рамките на изпълнение на този етап от строителството, ще бъдат извършени всички строително-монтажни дейности, предвидени в Работните проекти.

МАРАТ ИНЖЕНЕРИНГ ЕООД
СОФИЯ

Райна Маринчина

Авторски надзор – По време на целият процес на изпълнение на строително-монтажните работи, ще бъде осъществяван авторски надзор на обекта.

3. Осъществяване на контрол по време на строителния процес

Планиране на качеството обхваща всички дейности за дефиниране както на целите и изискванията за качеството, така и на изискванията за приложение на елементите на системата по качеството. Планирането може да се раздели на следните групи:

- планиране на продукта (разработване на концепцията, класифициране на изискванията и на показателите за качество);
- планиране на технологичните процеси;
- подготвяне на планове по управление на качеството, провеждане на мероприятия за подобряване на качеството.

Качеството на продукта е резултат от грижливо планиране, безгрешно изпълнение и последователен контрол. Целта при планиране на качеството е през всички етапи от разработването до приложението на продукта да се предвидят възможно най-точно всички свързани с качеството проблеми, въпроси и разходи. Планирането на качеството може да се разглежда в следните аспекти:

- външен аспект: зависимост на стойността на продукцията от нейното качество;
- вътрешен аспект: планиране качеството на строително-монтажните работи;

Осигуряване на здравословни и безопасни условия на труд

Техническия ръководител се задължава да осигурява специално работно облекло и лични предпазни средства в съответствие с Наредба №11 за специално работно облекло и лични предпазни средства.

Лицата, намиращи се на посещение и на работа на строителната площадка, да ползват предпазни каски. Предпазни колани да ползват всички работници и специалисти, които при работа на височина са изложени на опасност от падане.

Техническият ръководител се задължава да организира и провежда с работниците и служителите, които ползуват лични предпазни средства, инструктаж и обучение за правилната им употреба и начините на личната проверка на тяхната изправност; да осигурява редовното изпитание на годността на средствата за индивидуална защита.

Строителната площадка е оградена от временна ограда покрита с мрежа.

Забранява се направата на временни пътища и движението на строителни машини за разстояние по-малко от 2м между габарита на моторни строителни машини - скелета, платформи, люлки и други или конструктивни части на обекта и външния контур на пътното платно.

Спускането на строителни отпадъци от сгради и скелета на строителната площадка от

МАРАНД СТРОЙ ЕООД
СОФИЯ

Райна Маранцина

височина над 1м ще става по закрити улеи или чрез подемник в сандъци или контейнери, като отпадъците предварително се навлажняват

Допусканите до работа на строителната площадка строителни машини да имат паспорт и съответните инструкции.

Лицата, които работят със строителни машини, задвижващи посредством електрически двигатели, да отговарят на изискванията и да притежават удостоверение за втора квалификационна група по безопасността.

Забранява се работата със строителни машини или с отделни техни агрегати, системи или устройства не по предназначението им.

Забранява се работата със неокомплектовани, неизправни или необезопасени машини, съоръжения, инсталации, уредби, агрегати и други както и с такива, които не отговарят на изискванията.

При работа с машини и съоръжения, които създават опасна зона да се подават предупредителни сигнали - видът, редът и начинът на подаване, на които да се уреждат с инструкторите.

Забранява се извършването на техническо обслужване и на ремонтни работи на строителните машини, когато същите не са изключени от действие от захранването им и не са в пълен покой, а самите те или работните им органи - сигурно укрепени срещу преместване или пускане в действие от странични лица.

След приключване на работа лицата, работещи с машините се задължават да не оставят в състояние, което изключва възможността за пускане или привеждане в движение, преобръщане, самоволно придвижване на цялата машина или на отделни нейни органи.

При преминаване на строителни машини под електропроводи, работните им органи да се намират в предписаното в паспорта им положение за транспорт. Преминаването им извън пътищата да се извършва на местата с най-малък провес на електропровода.

Забранява се съхраняването в самите строителни машини на лесно запалителни, горивни, пожаро и взривоопасни вещества в съдове, количества и начин, противоречащи на разпоредбите на противопожарната охрана.

Забранява се ползването за извършване на СМР на височина на инвентарни скелета, платформи и люлки, за които няма паспорти от предприятията им производителки, с указания за монтажа, експлоатацията, допустимите натоварвания, демонтажа им и други.

Забранява се ползването на скелета, платформи и люлки, когато:

- не отговарят на изискванията на паспорта или на проекта; не са анкерирани /укрепени/ към сградата или съоръжението;
- имат деформирани, пукнати, корозирали, загнили или липсващи елементи;
- луфтът между пода и стената на сградата /съоръжението/ е по-голям от 0,05м при изпълнение на зидарски работи е 0,2м при изпълнение на довършителни работи [illegible] на

МАРАНДСТРОЙ ЕООД
София

Райна Марандина

топлоизолации.

Преди започване на демонтаж и монтаж на скелета, платформите и люлките, техническият ръководител се задължава да провежда инструктаж по безопасността на труда с работниците, които ги изпълняват.

На добре видимите места върху скелетата, платформите и люлките да се окачват табели, посочващи допустимия товар.

Забранява се използването на стълбите на скелетата и платформите за пренасяне и складиране на всякакъв вид товари.

Състоянието на платформите и скелетата и люлките да се проверява от бригадира преди започването на всяка смяна. При констатиране на неизправност работата да не започва, а ако неизправността се установи по време на работа, последната да се преустановява до отстраняването й.

Работните площадки на скелетата, платформите и люлките да се обезопасят с парапет и бордова дъска.

Монтажът и демонтажът на скелетата, платформите и люлките да се извършва от опитни работници, ползващи предпазни колани, обувки с неплъзгащи се подметки, под непрекъснато ръководство на техническия ръководител.

Покривните работи да се изпълняват след като са взети мерки от техническия ръководител на обекта, осигуряващи безопасността на работниците срещу падане от височина, изгаряне от горещи разтвори или производствено технологично оборудване, падане на отделни предмети или от въздействие на вредни вещества.

До пускането на работници до изпълнение на покривни работи да се разрешава от техническия ръководител на обекта след

- извършване на съвместна проверка с бригадира за здравината на носещите елементи, както и определяне местата за закачване на предпазните колани на работниците;
- ограждане на опасната зона около сградата или съоръжението и обезопасяване на отворите по покрива;
- поставяне на предпазни козирки над всички видове входове и проходи в опасната зона;
- поставяне на оградата, пред входовете и проходите на знаци по БХТПО или табели със съответните надписи;
- инструктиране на работниците по БХТПО със специално обръщане на внимание за местата, определени за окачване на предпазните колани, начина за ползване на стълбите и начините за складиране на материалите. За приемане и временно складиране на материалите за покрива да се устройват приемни площадки.

Складираните на площадката материали, инструменти и други да се подреждат и да се осигуряват срещу подхлъзване, търкаляне, падане, изтичане, разпиляване или преобръщане с вятър.

След свършване на работната смяна или при прекъсване работата оставените

МАРАНД СТРОЙ ЕООД
СОФИЯ

Райна Марандина

материали, празният амбалаж, отпадъците, инструментите и други да се свалят от покрива.

Забранява се заготвянето върху покрива на подлежащи на монтиране елементи, като ламаринени обшивки, водосточни тръби и казанчета, олуци и други.

Във вертикалния обсег на извършваните покривни работи се забранява изпълнението и на други видове външни работи на по-нисък хоризонт от сградата или съоръжението.

Работниците, извършващи работи в близост до контура на плоски покриви или покриви с наклон над 20°, както и необезопасени отвори да се ползват предпазни колани и обувки с неплъзгащи се подметки.

Забранява се извършването на покривни работи по наклонени покриви които са овлажнени, както и при дъжд, снеговалеж, поледица, гръмотевични бури, вятър със скорост над 10м/сек., намалена видимост в границите на работното място, както и на изкуствено осветление.

Изолационни работи

Изолационните работи да се извършват като се спазват и съответните изисквания на:

1. Инструкцията на пожарна безопасност в строителството /Приложение 11 към Противопожарните строително-технически норми/, чл.34 до 45 вкл. - при изпълнение на киселинноустойчиви изолации.
2. Наредба №21 за безопасна експлоатация на газови съоръжения и инсталации / ДВ, бр. 57 от 17.07.1990 г., /, чл.126, 440, 441, 442 и 450 при извършване на изолационни работи с използване на газ пропан - бутан.
3. Правилника за производство, търговия, съхранение, пренасяне и употреба на силно действащи отровни вещества /ДВ бр. 34 от 1973 г. /, в зависимост от употребяваните вещества.

Изолационните работи да се изпълняват след като са взети от техническия ръководител и бригадира необходимите мерки за безопасност на работниците от възможно въздействие на отровни, летливи вещества и прах от използваните материали, както и срещу термични или химически обгаряния и падане от височина. Затворените помещения на строителната площадка, в които се изпълняват работи за приготвяне на изолационни материали и изделия с използване на битуми и други вредни вещества, да се осигури вентилация и средства за пожаробезопасност. След преустановяване или завършване на грундиране или нанасяне на битумни разтвори в затворени или полузатворени пространства и съдове да се забранява достъпът до тях и да се означават със съответните надписи. Възобновяването на работата в същите да се разрешава от технически ръководител след намаляване концентрацията на вредните вещества във въздуха най-малко до гранично допустимо ниво, в съответствие със санитарно - хигиенните норми.

Забранява се изолиране на повърхности, по които има подаващи се краища на проводници. В помещенията или площадки, където се работи с лесно запалителни изолационни материали, предварително да се осигуряват средства за потушаване на пожар, като азбестови одеяла, сандъци, пясък, пожарогасители и други, както и да се обозначават със знаци по

МАРАНД СТРОЙ ЕООД
СОФИЯ

БДС11010-73 или със съответните надписи. В тези помещения електроинсталациите, осветителните тела и други да са в изпълнение, съответстващо на класа на помещението.

Дограмаджийски работи

Монтажът на прозорци да се извършва от вътрешната страна на помещенията. Монтажът на витрини, прозорци и други подобни на височина да се извършва от вътрешната страна на помещенията, при ползване на скелета или платформи.

Електромонтажни работи

Електро-монтажните работи да се извършват при спазване на съответните изисквания на правилниците.

Забранява се на лицата заети с електромонтажа, да извършват работи, свързани с експлоатацията на електросъоръженията на стр. площадка.

Забранява се използването на електрически мрежи, разпределителни устройства, табла и техни отделни разклонения и връзки, намиращи се в процес на монтаж за временни електрически мрежи и инсталации, нужни за обслужването на стр. площадка.

След предаване за изпитване на монтираната електроинсталация или оборудване се забранява провеждане на електромонтажните работи по същите, без разрешение на организацията, ръководеща пуска им.

Общи изисквания по противопожарна охрана

Пожаро и взривоопасните места на територията на стр. площадка да се картотекират, като се означат със знаци по БДС 11010-73 или снабдени със съответни надписи.

На строителната площадка да има на определени места от техническия ръководител на обекта и съгласуван с органите по противопожарна охрана винаги годни за употреба подръчни уреди, съоръжения и инсталации за пожароизвестяване и гасене, в съответствие с „Противопожарни строителнотехнически норми".

Подръчните противопожарни уреди, съоръжения и инсталации за пожарогасене на строителната площадка да се зачисляват на лица, определени от техническия ръководител на обекта за отговорници по противопожарната охрана, на които лица да се възлага контролът и отговорността за поддържане и привеждане в състояние на годност на тези уреди, съоръжения и инсталации. Резултатите от проверките да се вписват в специален приобектовен дневник.

Забранява се ползване на уредите и средствата по преходния абзац за стопански, производствени и други нужди, несвързани с пожарогасене.

Пожарните кранове към вътрешната противопожарна водопроводна мрежа на ползваните сгради с постоянен характер на строителната площадка да има шлангове и струйници и да са затворени в пломбирани касетки.

Местонахождението на външните пожарни кранове към външната противопожарна водопроводна мрежа и водоемите, където такива се изискват от „Противопожарните строително технически норми", да е означено с надписи.

Пожарните кранове и водоеми да са годни и използваеми за гасене на пожар и при зимни условия.

Достъпът до подръчните уреди и съоръжения за пожарогасене, до пожарните кранове и хидранти, до сградите и съоръженията на строителната площадка да се поддържа винаги

МАРАНД СТРОЙ ЕООД
СОФИЯ

свободен.

Забранява се оставянето и складирането на материали, части, съоръжения, машини и други, както и паркирането на ПТМ и на превозни средства по пътищата и подходите към противопожарните уреди, съоръженията и инсталациите за пожароизвестяване и пожарогасене.

Монтажно - инсталационни работи

Не се допускат до изпълнение на СМР по ВК, ЕЛ и ОВ инсталации работници под 18 годишна възраст и не минали инструктаж от органите на ТБТ към съответните поделения.

Преди започване на даден вид работа бригадирът е длъжен да инструктира работещите в бригадата, като ги запознае с характерните особености на обекта. Той отговаря и за допуснатите нарушения.

Работниците задължително да бъдат инструктирани за опасността при работа с преносими ръчни и механизирани инструменти,с които си служат при изпълнение на строително-монтажните работи.

4. План за организация по изпълнение па мерките за опазване на околната среда

4.1. Политика по опазване на околната среда

Като се има предвид естеството на извършваните строително-монтажни работи, смятаме, че Нормативната уредба, която трябва да спазваме включва най-малко следните нормативни документи:

- Закон за опазване на околната среда (изм. ДВ. бр.66 от 26 Юли 2013г.);
- Закон за управление на отпадъците (обн., ДВ, бр. 53 от 13.07.2012 г., в сила от 13.07.2012 г.);
- Закон за чистотата на атмосферния въздух (изм. и доп. ДВ. бр.102 от 21 Декември 2012г.);
- Наредба за управление на строителните отпадъци и за влагане на рециклирани строителни материали (брой: 89 на Държавен вестник от дата 13.11.2012 г.);
- Наредба №6 от 26.06.2006г. за показателите за шум в околната среда,

отчитащи степента на дискомфорт през различните части на денонощието, граничните стойности на показателите за шум в околната среда, методите за оценка на стойностите на показателите за шум и на вредните ефекти от шума върху здравето на населението.

Всички работници и специалисти, които ще вземат участие в изграждането на обекта са запознати с прилаганата политика и цели по качеството /изискванията на система по опазване на околната среда/.

Основна отговорност за опазване на околната среда при изграждането на обекта, ще се носи от техническия ръководител на обекта.

Следвайки своята политика за опазване на околната среда, фирмата се ангажира да ограничи всички работи в рамките на строителната площадка, вземайки всички мерки за ограничаване на персонала и оборудването в рамките на строителните площадки.

Ще се вземат всички мерки за защита на околната среда, както върху строителната площадка, така и извън нея, като се ограничават вредите и нарушенията от замърсяване, шум или други ефекти на дейността.

МАРАНАТХОЙ ЕООД
София

Райна Маринина

Гарантираме, че за времето на срока на договора, твърдите отпадъци на повърхността и отпадъчните води от строителната площадката, няма да надвишават стойностите предвидени от закона и ще предприеме незабавни действия за ограничаване на последиците от замърсявания върху здравето на хората и околната среда.

Задължаваме се за времето на изпълнение на обекта да спазваме разпоредбите на нормативните актове, действащи в Република България, относно опазването на околната среда и произтичащите от тях задължения.

Мерки по опазване на околната среда се изразява в следното:

- строителните отпадъци се депонират на депа, предназначени за поемане на строителни отпадъци;
- при евентуално генериране на опасни отпадъци се сключва договор с фирма, която има лиценз за тяхното третиране;
- транспортните схеми в населените места за извозване на отпадъците до депата при необходимост се съгласуват с общината;
- против утечки на масла се извършва постоянен контрол на техническото състояние на машините;
- при изпълнение на рехабилитационните работи и изграждане на нови съоръжения унищожаването на дървесна растителност и храсти да бъде във възможните минимални размери, след съгласуване с компетентния орган.

При приключване на обекта се задължаваме:

- да почистим строителната площадка и околното й пространство;
- да отстраним за своя сметка всички временно складирани на обекта отпадъци, като се извозат и депонират;

5. Предаване на обекта на Възложителя

По време на изпълнението на поръчката се ангажираме да спазваме всички нормативни изисквания, съгласно действащото законодателство в Република България, изискванията посочени от Възложителя, както и изискванията, съгласно Методиката за изпълнение на Национална програма за енергийна ефективност на многофамилните жилищни сгради. По време на строителството ще изготвяме, събираме и съхраняване строителната документация, докаваща изпълнението на строежа. След приключване на строително монтажните работи ще окажем пълно съдействие за подготвката и комплетоване на необходимата документация, за приключване на обекта. Ще седействаме изцяло на Възложителя и Строителния надзор за въвеждане на обекта в експлоатация.

ВИДОВЕ МАТЕРИАЛИ, КОИТО ЩЕ СЕ ИЗПОЛЗВАТ ЗА ИЗПЪЛНЕНИЕ НА ПОРЪЧКАТА

При проектирането на сградата ще се предвидят и предпишат, а при изпълнението ще се влагат, строителни продукти, които осигуряват изпълнението на основните изисквания към

МАРАНД СТРОЙ ЕООД
СОФИЯ

Райна Маринова

строежите, определени в Приложение I на Регламент (ЕС) №305/2011 за Европейския парламент и на Съвета от 09 март 2011г. за определяне на хармонизирани условия за предлагането на пазара на строителни продукти.

Всяка доставка на строителни материали на строителната площадка или в складове на фирмата, които съответстват на европейските технически спецификации, трябва да имат СЕ марткировка за съответствие, придружени от ОЕ декларация за съответствие и от указания за прилагане, изготвени на български език.

На строежа ще се доставят само строителни продукти, които притежават подходящи характеристики за вграждане, монтиране, поставяне или инсталиране в сградите и само такива, които са заложени в проектите, със съответните им технически характеристики, съответстващи на техническите правила, норми и нормативи, определени със съответните нормативни актове за проектиране и строителство.

Предвиждаме използването на строителни материали, съгласно описаните в образец 18.

МЕРКИ ЗА НАМАЛЯВАНЕ ЗАТРУДНЕНИЯТА ЗА ОБСЛУЖВАНЕ НА ДЕЙНОСТТА НА ЖИВУЩИТЕ

Мерки за контролиране и намаляване на шума, вибрациите и запрашеността в района около строителната площадка

Изпълнението на предвидените строително-монтажни работи, не е съпроводено с голям брой шумни операции. Все пак при изпълнението на строителните дейности е небходимо да се вземат мерки за контролиране на шума, с цел елиминиране на недовоството на гражданите, живущи в блока.

Изначална мярка за ограничаване на шума и вибрациите е използването на техника и механизация в изправно съсътояние. Така няма да се надвишават допустимите нива на шум. Организацията на изпълнението на дейностите ще бъде съобразена с времето за почивка от 14:00-16:00 часа, когато работата ще бъде преустановявана или ще се извършват дейности, които не включват шумни операции. Строително-монтажни работи преди 8:00 часа сутринта и след 20:00 часа вечерта няма да се извършват.

Всички товарни автомобили, които доставят материали или извозват строителни отпадъци от обекта, задължително ще поставят платнища с цел недопускане на разлив на материали и запрашаване.

Също така по време на извършване на СМР при необходимост района ще се опръсква, за да не се образува запрашеност.

При необходимост ще се използва лицензирана лаборатория, която да извърши замервания на обекта за установяване нивата на запрашеност и шум.

Контрола върху нивата на шум, вибрации и запрашеност ще намали неудобството за живущите и преминаващите в близост. Всички живущи в близост или засегнати лица в района ще може да извършват ежедневните си дейности без да изпитват неудобства породени от шум, вибрации и запрашеност.

МАРАНД СТРОЙ ЕООД
София

Райна Маранд

Мерки срещу образуване на нерегламентирани депа за отпадъци

На строителната площадка ще осигурим контейнери за разделно събиране на строителните отпадъци, които ще се извозват според установена необходимост, така че да не се допуска препълване на същите. Освен контейнерите, ще се осигурят и кошчета за битови отпадъци за нуждите на работещите на площадката, така че да не се допуска образуване на нерегламентирани депа в близост до местата за изхвърляне на отпадъци от живущите/пребиваващите в района. Отпадаците своевременно ще се изхвърлят от фирма притежаваща разрешение да ги транспортира. Същите ще се предават на предварително определени регламентирани депа, за което ще се изисква разрешително от Общината.

Всички работници и посетители на обекта ще бъдат инструктирани и контролирани относно спазване на изискванията за разделно събиране на отпадъците и недопускане изхвърляне на същите на места различни от определените на обекта. Имплементирането на мярката е през целия период на строителство.

Изпълнението на предвидените мерки ще осигури липса на недоволство и затруднение у живущите, възникнало следствие препълване на кошчетата предвидени за тях и образуване на нерегламентирани депа.

Мерки за контролиране неудобството от затруднен достъп на гражданите до сгради, магазини, улици и др.

Предивждаме мерки за обезопасяване на района, по време на извършване на строителни дейности, както и такива за осигуряване на безопасен достъп до сградата, входовете и улиците. Подхода към сградата ще бъде ограден и обезопасен. Ще бъдат поставени обозначителни табели, на местата със специфични рискове, които да предупреждават за съответните такива. Ще бъдат поставени указателни табели, указващи посока на движение, преминаваме или посока към улица. При необходимост ще се монтират платформи за преминаване. На всички места, където се извършват строително-монтажи дейности, ще има оградни пана, предупредителни табели, така че, да бъде ограничен всякакъв достъп на живущите до тях. Организиране на работният процес, така че минимално да затрудним преминаването, достъпа до входовете, етажните площадки и др.

С прилагане на посочените мерки ще осигурим безопасността на живущите в района, ще има информираност относно действията ни, които биха нарушили нормалните за тях условия за достъп.

Мерки за осигуряване на безопасни условия за гражданите живущи и/или преминаващи в близост до строителната площадка

През целия период на строителство ще осигуряваме необходимата безопасност на гражданите засегнати от изпълнението на обекта. Ще предоставим инструкции на живущите с разяснения относно безопасността им. Използването на указателни табели за потенциални опасности, обезопасени тротоари, осветление през тъмната част от денонощието. Имплементирането е за целия период на строителство.

МАРАНД СТРОЙ ЕООД
СОФИЯ

Райна Маринова

С прилагане на посочените мерки ще осигурим безопасността на гражданите живущи и/или преминаващи в близост до обекта. При необходимост от предприемане на допълнителни мерки ще осигурим такива.

УПРАВЛЕНИЕ НА РИСКА

Възможни рискове:

- ***Непредвидени лоши атмосферни условия***

Възможни последици - Ненавременно изпълнение на обекта

Степен на въздействие – ниска

Мерки за недопускане - Прогнозиране на атмосферните условия

Мерки за преодоляване - Изпълнение на дейност, която не се влияе от тях

- ***Забава доставката на материал***

Възможни последици - Ненавременно изпълнение на обекта

Степен на въздействие – средна

Мерки за недопускане - Подробно проучване на пазара на материали; неустойки за евентуална забава

Мерки за преодоляване - Алтернативни варианти за работа с няколко доставчика; преорганизиране на работния процес

- ***Възникване на непредвидени СМР***

Възможни последици - Ненавременно изпълнение на обекта

Степен на въздействие – средна

Мерки за недопускане - Ангажираност на екипите само с тази поръчка; проучване видовете СМР още при започване на обекта

Мерки за преодоляване - Възможност за поемане на още 20% непредвидени СМР

- ***Несъответствие на материала с предварително заложените технически характеристики***

Възможни последици - Ненавременно изпълнение на обекта

Степен на въздействие – ниска

МАРАН СТРОЙ ЕООД
СОФИЯ

Рина Маринова

„Изпълнение на Инженеринг - проектиране и изпълнение на СМР, етап IV – ти - 70 обособени позиции и изпълнение на СМР за 3 бр. сгради - 3 ОП - общо 73 обособени позиции във връзка с реализацията на Националната програма за енергийна ефективност на многофамилните жилищни сгради на територията на община Благоевград.

Обособена позиция № 33. Многофамилна жилищна сграда – блок № 15 вх. А, вх. Б и вх. В, с административен адрес ж.к. "Струмско", ул. Струма

Мерки за недопускане - Работа с дългогодишни партньори-доставчици на материали, с които имаме изградено взаимно доверип

Мерки за преодоляване - Проверка дали съответстват на изискванията на техническата спецификация; Декларации за съответствие; проверка на сроковете на годност

- ***Недоволство на граждани и ползватели на съседни обекти, относно шум и замърсяване***

Възможни последици - Ненавременно изпълнение на обекта

Степен на въздействие – ниска

Мерки за недопускане - Липса на голям брой шумни операции; Съобразяване с вдигането на шум в периона между 14,00-16,00ч., сутрин преди 8.00ч. и вечер след 20ч.

Мерки за преодоляване - Разработване и прилагане на програма от технически и/или организационни мерки, за да се сведе до минимум експозицията на шум; ограничаване на шума чрез екрани, кожуси, покрития, ограждения и др.

- ***Не добра организация и планиране на последователността на строит. процеси и съответно планиране на доставките на материали и наличието на организирани работни звена. Недостатъчна квалифицираност на работните звена***

Възможни последици - Ненавременно изпълнение на обекта; Некачествено озпълнение на обекта

Степен на въздействие – ниска

Мерки за недопускане - Дългогодишен опит на фирмата в строителния отрасъл;стегната организация на работа, стриктното спазване на технологичната последователност на строителните процеси и точното прилагане на изискванията на нормативната база в отрасъла

Мерки за преодоляване - Възможност да привлечем допълнително необходимите трудови и ръководни ресурси

15.08.2016г.

МАРАН СТРОЙ ЕООД
СОФИЯ

6	6	6	6	6	6	6	6	6	6	6	6	6	6	6	45	40	60	65	65	65	65	65	65	60	60	60	50	50	50	30	30	40	40	40	30	30	20	20	20	20	15	15	15	15

ОБОСОБЕНА ПОЗИЦИЯ № 33:

Многофамилни жилищни сгради - блок №15, вх. А, Б и В с административен адрес ж.к. Струмско, ул. Струма

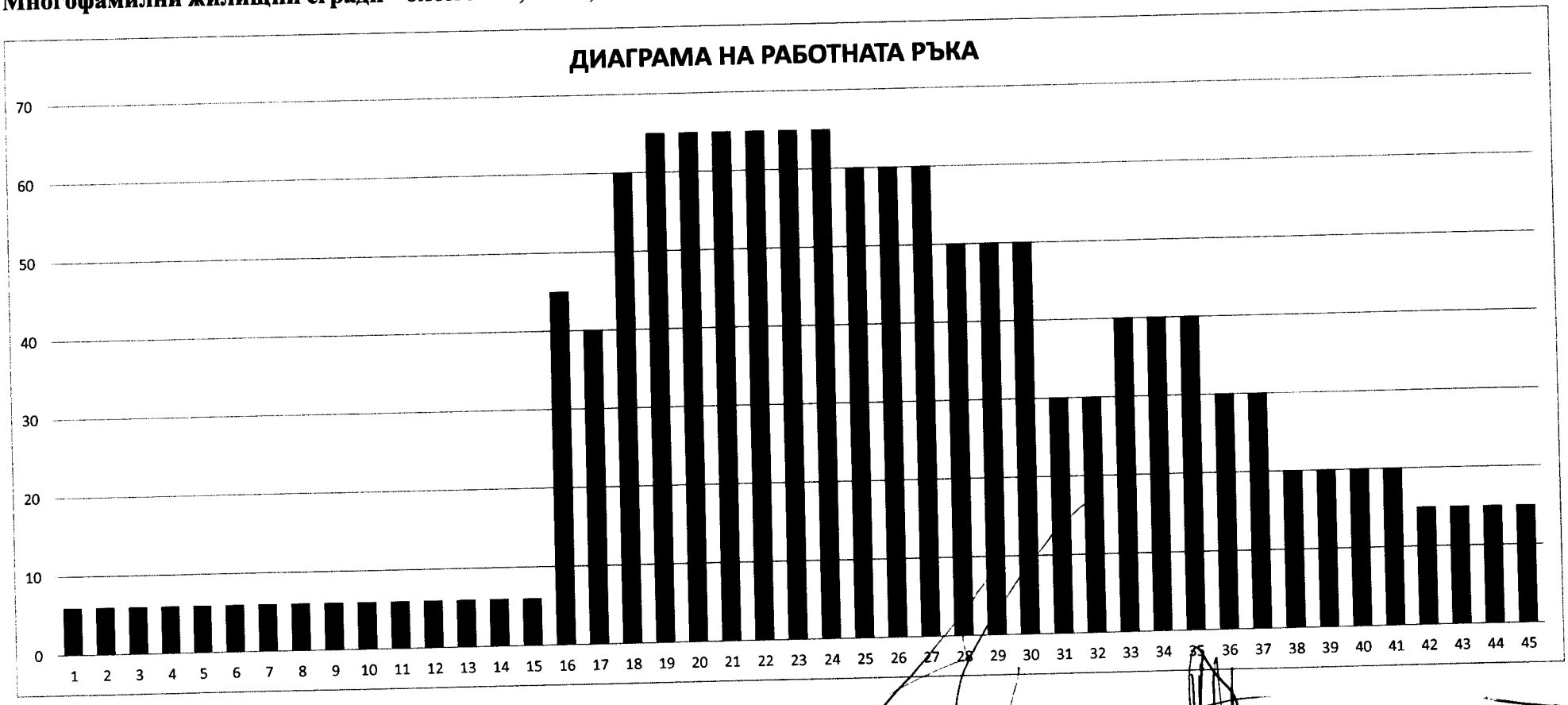

Максимален брой работници - 65 души
Минимален брой работници - 6 души
Среден брой работници - 30 души

Управител:.....

Ралина Марангунина

МАРАНД СТРОЙ ЕООД
СОФИЯ

Плик №3

ПРЕДЛАГАНА ЦЕНА

ОБРАЗЕЦ №12

ПРЕДЛАГАНА ЦЕНА

ЗА УЧАСТИЕ В ОТКРИТА ПРОЦЕДУРА ЗА ВЪЗЛАГАНЕ НА ОБЩЕСТВЕНА ПОРЪЧКА С ПРЕДМЕТ:

„Изпълнение на Инженеринг - проектиране и изпълнение на СМР, етап IV – ти - 70 обособени позиции и изпълнение на СМР за 3 бр. сгради - 3 ОП - общо 73 обособени позиции във връзка с реализацията на Националната програма за енергийна ефективност на многофамилните жилищни сгради на територията на община Благоевград.
Обособена позиция № 33. Многофамилна жилищна сграда – блок № 15 вх. А, вх. Б и вх. В, с административен адрес ж.к. "Струмско", ул. Струма

От: **„МАРАНД СТРОЙ" ЕООД**
(наименование на участника)
с адрес: гр. София ул."Хенрих Ибсен", № 5,
тел.: 0899922004 , факс: _____, e-mail: office@maranddesign.com
регистриран по ф.д. № _____ / _____ г. по описа на _____ съд,
ЕИК / Булстат: 203892453,

УВАЖАЕМИ ДАМИ И ГОСПОДА,

След като се запознахме с документацията за участие, изискванията на Възложителя и спецификата на възлаганата работа, предлагаме да изпълним обществената поръчка с горепосочения предмет, при следните финансови условия:

I. Ние предлагаме да изпълним поръчката за обща цена в размер на 653 690,41 лв. (словом: Шестотин петдесет и три хиляди шестотин и деветдесет лева и 41ст) **без ДДС** или **784 428,49 лв.** (словом: Седемстотин осемдесет и четири хиляди четиристотин двадесет и осем лева и 49ст) **с ДДС, както следва:**

За изготвяне на работен проект по всички части: 35 500,00 лв. (словом: Тридесет и пет хиляди и петстотин лева и 0ст) **без ДДС** или **42 600,00 лв.** (словом: Четиридесет и две хиляди и шестотин лева и 0ст) **с ДДС; (В предлаганата цена за изготвяне на работните проекти, Участникът следва да калкулира всички разходи включително и тези за осъществяване на авторски надзор по време на изпълнение на СМР на обекта)**

За изпълнение на СМР 616 090,41 лв. (словом: Шестотин и шестнадесет хиляди и деветдесет лева и 41ст) **без ДДС** или **739 308,49 лв.** (словом: Седемстотин тридесет и девет хиляди триста и осем лева и 49ст) **с ДДС съгласно приложените КСС.**
Както и 2 100,00 (Две хиляди и сто лева и 0ст) без ДДС или 2 520,00 (Две хиляди петстотин и двадесет лева и 0ст) с ДДС представляващи **непредвидени разходи*** по време на изпълнение на СМР. (Непредвидените разходи следва да са в размер на максимум 10% от стойността на СМР) **Непредвидени разходи за строителни и монтажни работи са разходите, свързани с увеличаване на заложени количества строителни и монтажни работи и/или добавяне на нови количества или видове строителни и монтажни работи, които към момента на разработване и одобряване на технически или работен инвестиционен проект обективно не са могли да бъдат предвидени, но при изпълнение на дейностите са обективно необходими*

Райна Маранджиева МАРАНД СТРОЙ ЕООД СОФИЯ

за въвеждане на обекта в експлоатация. Разходите, които биха могли да бъдат верифицирани като непредвидени, следва да отговарят на условията за допустимост на разходите по програмата.

II. Елементи на ценообразуване за видовете РСМР са както следва:

1. **П1** – Средна часова ставка	6,25 лв./час
2. **П2** - Допълнителни разходи върху труд	100 %
3. **П3** – Допълнителни разходи върху механизация	30 %
4. **П4** – Доставно -складови разходи	10 %
5. **П5** – Печалба	10 %

Предложената от нас цена включва всички разходи за цялостното, точно качествено и срочно изпълнение на поръчката, съгласно нормите и нормативите за такъв вид РСМР ,предвижданията и изискванията на Документацията за участие, предложените от нас условия за изпълнение на РСМР, проектодоговора, както и всички законови изисквания за осъществяване на строителство на обекти от вида и обема предмет на горепосочената обществена поръчка.

*посочените цени включват всички разходи за точното и качествено изпълнение на строителните работи в съответствие с нормите и нормативите действащи в Република България. Цените са посочени в български лева.

Име и фамилия: РАЙНА МАРАНДИНА
Длъжност: УПРАВИТЕЛ
Подпис и печат:

МАРАНД СТРОЙ ЕООД
СОФИЯ

ВАЖНО!!!

Участникът изготвя работните проекти съгласно техническият паспорт и енергийното обследване. При изготвяне на ценовата оферта Участникът следва да предвиди в Количествено стойностните сметки всички задължителни мерки предписани в техническият паспорт и енергийното обследване, както и съпътстващите ги дейности.

*Съпътстващи строителни и монтажни работи, свързани с изпълнението на мерките за енергийна ефективност и съответното възстановяване на общите части на сградата в резултат на изпълнените мерки с енергоспестяващ ефект. Съпътстващите строителни и монтажни работи са свързани единствено с възстановяването на първоначалното състояние, нарушено в резултат на обновяването на общите части и на подмяната на дограма в самостоятелния обект.

Всяка страница от ценовото предложение трябва да е подписана и подпечатана от участника, като се посочи име и фамилия на лицето поставило подписа.

<u>При оферирane на цена над прогнозната УЧАСТНИКЪТ ще бъде отстранен от участие в процедурата.</u>

ЗАБЕЛЕЖКА:: *Този документ задължително се поставя от участника в отделен запечатан непрозрачен - ПЛИК №3 .*

Райна Марандина

МАРАНД СТРОЙ ЕООД
СОФИЯ

Обособена позиция №33 Многофамилна жилищна сграда – блок № 15 вх. А, вх. Б и вх. В, с административен адрес ж.к. "Струмско", ул. Струма

КОЛИЧЕСТВЕНО - СТОЙНОСТНА СМЕТКА

№ по ред	Вид СМР	Ед. мярка	К-во	Ед.цена	Ст-ст
1	Демонтаж на стара дограма	м2	570.00	12.03	6 857.10
2	Направа на парапети и страници на балкони от газобетон	м2	216.00	65.22	14 087.52
3	Направа на циментова шпакловка по нови парапети и страници от газобетон	м2	216.00	10.05	2 170.80
4	Доставка и монтаж на нова PVC дограма, петкамерна с двоен стъклопакет с едно нискоемисионно стъкло	м2	556.56	245.12	136 423.99
5	Доставка и монтаж на нова Al дограма с прекъснат термомост и стъклопакет	м2	13.44	262.05	3 521.95
6	Вътрешно обръщане по страници на отвори около дограма	м	1 116.00	12.34	13 771.44
7	Външни подпрозоречни дъски	м	285.00	24.90	7 096.50
8	Доставка и монтаж на фасадно скеле, вкл.демонтаж	м2	2 850.00	7.25	20 662.50
9	Демонтаж и обратен монтаж на външни климатични тела	бр	16.00	52.32	837.12
10	Демонтаж и обратен монтаж на сателитни чинии	бр	9.00	19.63	176.67
11	Очукване и изкърпване на подкожушена мазилка по фасада	м2	566.00	12.20	6 905.20
12	Доставка и направа на топлоизолационен пакет по неизолирани фасадни стени и стени на подпокривно пространство с EPS 10см и ивици от негорима каменна вата с дебелина 10см (вкл.дълбокопроникващ грунд, лепило, дюбели, шпакловка, мрежа, ъгли и водооткапващи профили)	м2	2 432.20	49.61	120 661.44
13	Доставка и направа на топлоизолационен пакет по изолирани фасадни стени с EPS 5см (вкл.дълбокопроникващ грунд, лепило, дюбели, шпакловка, мрежа, ъгли и водооткапващи профили)	м2	391.10	44.58	17 435.24
14	Доставка и направа на топлоизолационен пакет поцокълни стени с XPS 10см (вкл.дълбокопроникващ грунд, лепило, дюбели, шпакловка, мрежа, ъгли и водооткапващи профили)	м2	213.00	52.34	11 148.42
15	Доставка и направа на топлоизолационен пакет по външни страници на прозорци с EPS 2см (вкл.дълбокопроникващ грунд, лепило, дюбели, шпакловка, мрежа, ъгли и водооткапващи профили) по фасади, сутерен и машинно	м	1 126.00	25.79	29 039.54
16	Доставка и полагане на цветна минерална мазилка по фасади, вкл.грунд	м2	3 048.50	17.53	53 440.21
17	Доставка и полагане на цокълна мазилка, вкл.грунд	м2	213.00	21.36	4 549.68
18	Демонтаж и обратен монтаж или повдигане на технически съоръжения по покрив (общо за сградата)	бр	1.00	156.32	156.32
19	Демонтаж на ламариенени обшивки	м	244.60	2.74	670.20
20	Демонтаж на стара хидроизолация	м2	634.00	4.02	2 548.68
21	Изкърпване на замазка	м2	295.00	[illegible]	[illegible]

Райна Марандина

МАРАНД СТРОЙ ЕООД
София

22	Направа на холкери	м	244.60	4.31	1 054.23
23	Подмяна на воронки	бр	6.00	28.50	171.00
24	Доставка и полагане на два пласта битумна хидроизолация, втория с посипка, вкл.битумен грунд	м2	634.00	28.36	17 980.24
25	Доставка и монтаж на решетки за воронки	бр	6.00	6.46	38.76
26	Направа на нови ламаринени обшивки	м	244.60	24.78	6 061.19
27	Измазване и възстановяване на комини	бр	12.00	65.55	786.60
28	Доставка и полагане на вата с дебелина 12см в подпокривно пространство	м2	680.00	26.19	17 809.20
29	Доставка и монтаж на XPS 12см по покриви на усвоени тераси	м2	41.00	56.18	2 303.38
30	Доставка и направа на топлоизолационен пакет по еркери с EPS 12см (вкл.дълбокопроникващ грунд, лепило, дюбели, шпакловка, мрежа, ъгли и водооткапващи профили)	м2	41.00	48.75	1 998.75
31	Доставка и полагане на минерална мазилка по еркери, вкл.грунд	м2	41.00	15.53	636.73
32	Доставка и направа на топлоизолационен пакет по таван на сутерен с EPS 5см (вкл.дълбокопроникващ грунд, лепило, дюбели, шпакловка, мрежа)	м2	680.00	44.58	30 314.40
33	Направа на структурна мазилка по таван на сутерен	м2	680.00	16.53	11 240.40
34	Демонтаж на стари осветителни тела	бр	32.00	2.05	65.60
35	Доставка и монтаж на нови енергоспестяващи осветителни тела, вкл. LED осветител и сензор за движение в общи части	бр	32.00	75.30	2 409.60
36	Ремонт на паднала бучарда по цокъл на вх. В	бр	1.00	110.15	110.15
37	Почистване от корозия, изпълнение на нови заваръчни шевове/анкериране, полагане на антикорозионно покритие по всички стоманени елементи на видими връзки на разпределителни панели и елементите, към които са монтирани (общо за сградата)	бр	1.00	3 447.66	3 447.66
38	Обработка на повърхности на стоманобетонни елементи и разкрита армировка от площен характер на зони в подови панели над сутерен на вх. А и Б	бр	1.00	1 530.98	1 530.98
39	Почистване от корозия, изпълнение на нови заваръчни шевове/анкериране, полагане на антикорозионно покритие по всички стоманени елементи на видими връзки на подови панели над сутерена	бр	1.00	2 256.00	2 256.00
40	Репарационни дейности на покривните и стенни елементи и разкрита армировка от площен характер на покривните и стенни лементи оформящи вход А и Б	бр	1.00	2 050.00	2 050.00
41	Репарационни дейности на балконски пана с пукнатини, разрушен бетон и видима, корозирала армировка	бр	1.00	1 185.00	1 185.00
42	На видимите връзки на балконските пана и елементи към които са монтирани е наложително незабавно да се извърши почистване от корозия, нови заваръчни шевове/допълнително анкериране на стоманени елементи и полагане на антикорозионно покритие на всички стоманени елементи	бр	1.00	2 533.00	2 533.00
43	Ремонт на пукнатини, следствие на теч между таванните панели над стълбищната клетка за трите входа	бр	1.00	1 145.00	1 145.00

Райна Маранцина

МАРАНД СТРОЙ ЕООД
София

44	Изкърпване, подмяна и почистване на замърсени и дефектирали участъци от вътрешната мазилка в общи части на сутерена, стълбищната клетка и подходите към машинното помещения на покрива на трите входа	м2	98.00	13.24	1 297.52
45	Ремонт на стъпала от монолитна мозайка	бр	4.00	25.63	102.52
46	Направа на гипсова шпакловка в стълбищната клетка на трите входа	м2	1 005.00	10.12	10 170.60
47	Боядисване с латекс в стълбищната клетка на трите входа	м2	1 005.00	6.25	6 281.25
48	Боядисване с блажна боя на цокли и первази в стълбищна кетка	м2	88.00	5.90	519.20
49	Боядисване с блажнна боя по дървени и метални повърхности в общи части	м2	138.00	5.90	814.20
50	Освобождаване на стълбищна клетка и етажните площадки от монтирани конструкции	бр	1.00	845.00	845.00
51	Подмяна на врати към сутерен с нови пожароустойчиви EI90, димоуплътнени, самозатварящи се	бр	3.00	1 004.26	3 012.78
52	Подмяна на осветителната инсталация в общите части на сградата (общо за сградата)	бр	3.00	5 652.00	16 956.00
53	Подмяна на мълниезащитна и заземителна инсталация на сградата	бр	1.00	6 295.95	6 295.95
54	Подмяна на хоризонтална водопроводна инсталация в сутерен, вкл.укрепващи скоби и тръбна топлоизолация (за всеки вход)	бр	3.00	756.30	2 268.90
55	Подмяна на вертикални водопроводни клонове, вкл.укрепващи скоби и тръбна топлоизолация (за всеки вход)	бр	3.00	925.45	2 776.35
56	Подмяна на водосточни тръби в подпокривно пространство	бр	1.00	685.00	685.00
57	Доставка и монтаж на липсващи вентилационни шапки на ВКК	бр	8.00	25.05	200.40
58	Почистване, събиране и извозване на отпадъци	м3	65.00	32.60	2 119.00
	Обща стойност на СМР без ДДС:				**616 090.41**
	ДДС 20%				**123 218.08**
	Обща стойност на СМР с ДДС:				**739 308.49**

	Непредвидени разходи за СМР без ДДС:	**2 100.00**
	ДДС 20%	**420.00**
	Непредвидени разходи за СМР с ДДС:	**2 520.00**

	Проектиране и авторски надзор без ДДС:	**35 500.00**
	ДДС 20%	**7 100.00**
	Проектиране и авторски надзор с ДДС:	**42 600.00**

	Обща сума без ДДС:	**653 690.41**
	ДДС 20%	**130 738.08**
	Обща сума с включен ДДС:	**784 428.49**

Управител МАРАНД СТРОЙ ЕООД СОФИЯ

Райна Марандина