УЧАСТНИК: „ЕЛЕКТРО БИЛД ГРУП“ ЕООД
„ИЗПЪЛНЕНИЕ НА ИНЖЕНЕРИНГ - ПРОЕКТИРАНЕ И ИЗПЪЛНЕНИЕ НА СМР, ЕТАП IV – ТИ - 70 ОБОСОБЕНИ ПОЗИЦИИ И ИЗПЪЛНЕНИЕ НА СМР ЗА 3 БР. СГРАДИ - 3 ОП - ОБЩО 73 ОБОСОБЕНИ ПОЗИЦИИ ВЪВ ВРЪЗКА С РЕАЛИЗАЦИЯТА НА НАЦИОНАЛНАТА ПРОГРАМА ЗА ЕНЕРГИЙНА ЕФЕКТИВНОСТ НА МНОГОФАМИЛНИТЕ ЖИЛИЩНИ СГРАДИ НА ТЕРИТОРИЯТА НА ОБЩИНА БЛАГОЕВГРАД.

ОБОСОБЕНА ПОЗИЦИЯ №49 МНОГОФАМИЛНА ЖИЛИЩНА СГРАДА – БЛОК № 5, ВХ. А, ВХ. Б И ВХ. В, С АДМИНИСТРАТИВЕН АДРЕС Ж.К. “СТРУМСКО”, УЛ. „ЯНЕ САНДАНСКИ”

СПИСЪК НА ДОКУМЕНТИТЕ

№	Наименование /вид/ на документа	Вид на документите */оригинал или заверено копие/*	№ страница *от/до*
ПЛИК №1 „ДОКУМЕНТИ ЗА ПОДБОР“			
1.	**Предложение – Образец №1**	Оригинал	4-5
2.	**Документ за регистрация или единен идентификационен код, съгласно чл. 23 от Закона за търговския регистър**	Заверено копие	6
3.	**Декларация за регистрация по ЗТР – Образец №2**	Оригинал	7
4.	**Декларация за отсъствие на обстоятелствата по чл. 47, ал. 1, т. 1, б. „а“- „д“ /без б.”е”/, т. 2, т. 3 и т. 4, ал. 2, т. 1, т. 4 и ал. 5, т. 1 и т. 2 от ЗОП - Образец №3**	Оригинал	8-9
5.	**Списък – Декларация по чл.51, ал.1, т.2 от ЗОП на строителството, изпълнено през последните 5 години, считано от датата на подаване на офертата с обекти еднакви или сходни с предмета на поръчката - Образец №4**	Оригинал	10-11
6.	**Удостоверение за добро изпълнение**	Заверено копие	12
7.	**Списък - Декларация на лицата, наети на трудов или граждански договор, които ще вземат участие при изпълнението на поръчката - Образец №5**	Оригинал	13-15
8.	**Декларация по чл. 56, ал. 1, т. 8 от ЗОП за участието или неучастието на подизпълнители - Образец №6**	Оригинал	16
9.	**Декларация за съгласие за участие като подизпълнител - Образец №7**	Неприложимо	17-18
10.	**Документ за внесена гаранция за участие – екземпляр на платежно нареждане**	Заверен документ от електронно банкиране	19

11.	**Декларация по чл. 56, ал. 1, т. 12 от ЗОП за приемане на условията в проекта на договора – Образец №9**	Оригинал	20
12.	**Декларация по чл. 3 и чл.5, т.3 от Закона за икономическите и финансовите отношения с дружествата, регистрирани в юрисдикции с преференциален данъчен режим, свързаните с тях лица и техните действителни собственици - Образец №10**	Оригинал	21
13	**Проект на договор за инженеринг-Образец №13.**	Оригинал	22 – 33
14.	**Декларация за липса на обстоятелства по чл. 55, ал. 7 от ЗОП и чл. 8, ал. 8, т. 2 от ЗОП - Образец №14**	Оригинал	34
15.	**Декларация за липса на обстоятелства по чл. 56, ал. 1, т.11 от ЗОП - Образец № 15**	Оригинал	35
16.	**Декларация по чл. 51, ал. 1, т. 9 от ЗОП - Образец № 16**	Оригинал	36
17.	**Списък на инженерно-техническия състав и екип от проектанти за изпълнението на поръчката - Образец № 17**	Оригинал	37 – 38
18.	**Декларация за ангажираност на инженерно – техническия състав и екипа от проектанти за изпълнението на поръчката**	Оригинал	39 – 46
19.	**Доказателства за правоспособност на инженерно – техническия състав и екипа от проектанти /дипломи, удостоверения за проектантска правоспособност, сертификати/**	Заверено копие	47 – 74
20.	**Застраховка за професионална отговорност на участниците в строителството и проектирането по чл. 171 от ЗУТ**	Заверено копие	75 – 79
21.	**Декларация от участника за подновяване срока на застраховката по чл. 171 от ЗУТ**	Оригинал	80 – 86
22.	**Декларация за техническа спецификация на материалите - Образец № 18**	Оригинал	87 – 88
23.	**Декларации за съответствие и сертификати за качество – приложение към Образец № 18**	Заверено копие	89 – 127
24.	**Сертификат ISO 9001:2008 Система за управление на качеството**	Заверено копие	128
25.	**Сертификат ISO 14001:2008 Система за управление на околната среда**	Заверено копие	129
26.	**Декларация за запознаване с условията на откритата процедура и строителната площадка - Образец № 19**	Оригинал	130
27.	**Декларация за сключени договори за строителство по Националната програма за енергийна ефективност на многофамилните жилищни сгради - Образец № 20**	Оригинал	131
ПЛИК №2 „ПРЕДЛОЖЕНИЕ ЗА ИЗПЪЛНЕНИЕ НА ПОРЪЧКАТА“			
28.	**Декларация за конфиденциалност**	Оригинал	132
29.	**Техническо предложение – Образец №11**	Оригинал	133 – 135
30.	**Технологично – строителна програма за изпълнение на**	Оригинал	136 – 202

	СМР		
31.	**Подробен Линеен график за видове СМР**	Оригинал	203 - 204
32.	**Диаграма на работната ръка**	Оригинал	205
ПЛИК №3 „ПРЕДЛАГАНА ЦЕНА“			
33.	**Предлагана цена – Образец №12**	Оригинал	206 - 208
34.	**Количествено – стойностна сметка**	Оригинал	209 - 211

Дата: 15.08.2016 г.

Име и фамилия: Димитър Димитров
Длъжност: Управител
Подпис и печат:_____

Образец №1

ПРЕДЛОЖЕНИЕ

ЗА УЧАСТИЕ В ОТКРИТА ПРОЦЕДУРА ЗА ВЪЗЛАГАНЕ НА ОБЩЕСТВЕНА ПОРЪЧКА С ПРЕДМЕТ:

„Изпълнение на Инженеринг - проектиране и изпълнение на СМР, етап IV – ти - 70 обособени позиции и изпълнение на СМР за 3 бр. сгради - 3 ОП - общо 73 обособени позиции във връзка с реализацията на Националната програма за енергийна ефективност на многофамилните жилищни сгради на територията на община Благоевград.
Обособена позиция №49 Многофамилна жилищна сграда – блок № 5, вх. А, вх. Б и вх. В, с административен адрес ж.к. "Струмско", ул. „Яне Сандански"

I. ИДЕНТИФИКАЦИЯ НА УЧАСТНИКА

Настоящата оферта е подадена от: ***„Електро Билд Груп" ЕООД***
и подписана от: ***Димитър Петров Димитров***
в качеството му на ***Управител***

II. АДМИНИСТРАТИВНИ СВЕДЕНИЯ

1. Адрес: ***гр. Варна, п.к. 9010, р-н Приморски, ул. „Атанас Томов" №11 ет. 1, ап. 1***
Телефон №: 0897944729
факс №: .....
e-mail: electro.bild.grup@abv.bg

2. Лице за контакти: Теодора Райнова Тодорова
Длъжност: Технически секретар
Лична карта №604283238, издадена на15/03//2010г. от МВР Варна
телефон / факс: 0897944729

3. Обслужваща банка: Юробанк България АД
Сметката, по която ще бъде възстановена гаранцията за участие:

IBAN: BG 07 BPBI 7945 1067 2039 01
BIC: BPBIBGSF
Титуляр на сметката: „Електро Билд Груп" ЕООД

Сметката, по която ще бъдат извършвани разплащанията по договора, ако участникът бъде определен за изпълнител на поръчката:

IBAN: BG 07 BPBI 7945 1067 2039 01
BIC: BPBIBGSF
Титуляр на сметката: „Електро Билд Груп" ЕООД

УВАЖАЕМИ ДАМИ И ГОСПОДА,

1. Заявяваме, че желаем да участваме в обявената от Вас процедура за възлагане на обществена поръчка с горепосочения предмет при условията, обявени в тази документация и приети от нас.

2. Заявяваме, че представяме оферта за участие в процедурата с предмет: **„Изпълнение на Инженеринг - проектиране и изпълнение на СМР, етап IV – ти - 70 обособени позиции и изпълнение на СМР за 3 бр. сгради - 3 ОП - общо 73 обособени позиции във връзка с реализацията на Националната програма за енергийна ефективност на многофамилните жилищни сгради на територията на община Благоевград** по обособени позиции за Сграда с административен адрес **ж.к. „Струмско", ул. „Яне Сандански", блок № 5 вх. А, вх. Б и вх. В**

3. Запознати сме и се задължаваме да спазваме условията за участие в процедурата.

4. Запознати сме и се задължаваме да спазваме етичните клаузи на настоящата процедура.

5. Задължаваме се да спазваме всички условия на възложителя, посочени в документацията за участие, които се отнасят до изпълнението на поръчката, в случай, че същата ни бъде възложена.

6. Задължаваме се да не разпространяваме по никакъв повод и под никакъв предлог данните, свързани с поръчката, станали ни известни във връзка с участието ни в откритата процедура.

7. Съгласни сме валидността на нашето предложение да бъде 180 дни, но не по-малко от **180 календарни дни** от датата на получаване на офертата и то ще остане обвързващо за нас, като може да бъде прието по всяко време преди изтичане на този срок.

8. До подготвянето на договор, това предложение заедно с писменото приемане от Ваша страна и известие за сключване на договор ще формират обвързващо споразумение между двете страни.

Като неразделна част от настоящата оферта, представяме **Списък на документите съдържащи се в офертата** в подписан и подпечатан вид.

/Описват се всички представени от участника документи (задължителни и други - по преценка на участника), включително документи относно лицата, представляващи участника и относно подизпълнителите - ако такива се предвиждат, документи относно икономическото и финансово състояние на участника, доказателства за техническите възможности и/или професионална квалификация на участника, които съгласно чл. 57, ал. 2 от ЗОП и настоящата документация следва да бъдат поставени в плик № 1 „Документи за подбор"/.

Дата:15/08/2016г. Декларатор:.....

(Подпис и печат)

**** Когато Участник в процедурата е обединение, настоящия образец на оферта се представя за обединението участник, като се попълва и подписва от лицето, което е упълномощено от членовете на обединението, съгласно споразумението/договорът за създаване на обединение.*

Търговски регистър

Български

Търсене на търговец или клон на чуждестранен търговец



Въведете сбора:

ЕИК: 1 4 8 0 1 8 3 6 1

състояние към дата

Търси Изчисти

"ЕЛЕКТРО БИЛД ГРУП" ЕООД

Общ статус Обявени актове Актуален учредителен акт Дело

Основни обстоятелства				
1. ЕИК/ПИК	148018361	20080704103059	История	Документи
2. Фирма	ЕЛЕКТРО БИЛД ГРУП	20080704103059	История	Документи
3. Правна форма	Еднолично дружество с ограничена отговорност	20080903140447	История	Документи
5. Седалище и адрес на управление	БЪЛГАРИЯ област Варна, община Варна гр. Варна 9010 район р-н Приморски ул. Атанас Томов No 11, ет. 1, ап. 1	20111025140644	История	Документи
6. Предмет на дейност	ИЗГРАЖДАНЕ НА ЕЛЕКТРО И КИП ИНСТАЛАЦИИ И РЕМОНТ НА СЪЩЕСТВУВАЩИ ТАКИВА, ТЪРГОВСКА ДЕЙНОСТ – ВНОС И ИЗНОС; ПОКУПКА НА СТОКИ ИЛИ ДРУГИ ВЕЩИ С ЦЕЛ ДА ГИ ПРЕПРОДАДЕ В ПЪРВОНАЧАЛЕН, ПРЕРАБОТЕН ИЛИ ОБРАБОТЕН ВИД; ПРОДАЖБА НА СТОКИ ОТ СОБСТВЕНО ПРОИЗВОДСТВО; ТЪРГОВСКО ПРЕДСТАВИТЕЛСТВО И ПОСРЕДНИЧЕСТВО; КОМИСИОННИ, СПЕДИЦИОННИ И ПРЕВОЗНИ СДЕЛКИ; СКЛАДОВИ СДЕЛКИ; ЛИЦЕНЗИОННИ СДЕЛКИ; СТОКОВ КОНТРОЛ; СДЕЛКИ С ИНТЕЛЕКТУАЛНА СОБСТВЕНОСТ; ХОТЕЛИЕРСКИ И ТУРИСТИЧЕСКИ /СЛЕД ИЗДАВАНЕ НА ЛИЦЕНЗ/; РЕСТОРАНТЬОРСТВО, РЕКЛАМНИ, ИНФОРМАЦИОННИ, ПРОГРАМНИ, ИМПРЕСАРСКИ ИЛИ ДРУГИ УСЛУГИ; ПОКУПКА, СТРОЕЖ ИЛИ ОБЗАВЕЖДАНЕ НА НЕДВИЖИМИ ИМОТИ С ЦЕЛ ПРОДАЖБА; ЛИЗИНГ.	20080704103059	История	Документи
7. Управители	ДИМИТЪР ПЕТРОВ ДИМИТРОВ	20111025140644	История	Документи
19. Съдружници	**Заличено обстоятелство**	20080903140447	История	Документи
23. Едноличен собственик на капитала	ДИМИТЪР ПЕТРОВ ДИМИТРОВ	20111025140644	История	Документи
24. Прехвърляне на дружествен дял		20111025140644	История	Документи
Капитал				
31. Размер	5000 лв.	20080704103059	История	Документи
32. Внесен капитал	5000 лв.	20080704103059	История	Документи

© 2007, Агенция по вписванията

ВЯРНО С ОРИГИНАЛА

Образец №2

ДЕКЛАРАЦИЯ
ЗА РЕГИСТРАЦИЯ ПО ЗАКОНА ЗА ТЪРГОВСКИЯ РЕГИСТЪР

Подписаният: Димитър Петров Димитров
Данни по документ за самоличност: лична карта № 640847496,издадена на 09/09/2010г. от МВР Варна, в качеството си на Управител на Участник -„Електро Билд Груп" ЕООД, в процедура за възлагане на обществена поръчка с предмет:**„Изпълнение на Инженеринг - проектиране и изпълнение на СМР, етап IV – ти - 70 обособени позиции и изпълнение на СМР за 3 бр. сгради - 3 ОП - общо 73 обособени позиции във връзка с реализацията на Националната програма за енергийна ефективност на многофамилните жилищни сгради на територията на община Благоевград.**

Обособена позиция № 49 Многофамилна жилищна сграда – блок № 5, вх. А, вх. Б и вх. В, с административен адрес ж.к. „Струмско", ул. „Яне Сандански"

ДЕКЛАРИРАМ:

Представляваният от мен участник е регистриран по Закона за Търговския регистър и неговият единен идентификационен код (ЕИК) е: 148018361

Дата: 15/08/2016г.

ДЕКЛАРАТОР:.....
(подпис, печат)

Образец №3

Д Е К Л А Р А Ц И Я

Декларация за липса на обстоятелства по чл. 47, ал. 1, т. 1, б. „а“- „д“ /без б.”е”/, т. 2, т. 3 и т. 4, ал. 2, т. 1, т. 4 и ал. 5, т. 1 и т. 2 от ЗОП

Подписаният: Димитър Петров Димитров
Данни по документ за самоличност: лична карта № 640847496,издадена на 09/09/2010г. от МВР Варна, в качеството си на Управител на Участник -„Електро Билд Груп” ЕООД, в процедура за възлагане на обществена поръчка с предмет:**„Изпълнение на Инженеринг - проектиране и изпълнение на СМР, етап IV – ти - 70 обособени позиции и изпълнение на СМР за 3 бр. сгради - 3 ОП - общо 73 обособени позиции във връзка с реализацията на Националната програма за енергийна ефективност на многофамилните жилищни сгради на територията на община Благоевград.**

Обособена позиция № 49 Многофамилна жилищна сграда – блок № 5, вх. А, вх. Б и вх. В, с административен адрес ж.к. „Струмско”, ул. „Яне Сандански”

ДЕКЛАРИРАМ, че:

1. **Не съм** осъден с влязла в сила присъда/~~реабилитиран съм~~ (невярното се зачертава) за:

а) престъпление против финансовата, данъчната или осигурителната система, включително изпиране на пари, по чл. 253 - 260 от Наказателния кодекс;

б) подкуп по чл. 301 - 307 от Наказателния кодекс;

в) участие в организирана престъпна група по чл. 321 и 321а от Наказателния кодекс;

г) престъпление против собствеността по чл. 194 - 217 от Наказателния кодекс;

д) престъпление против стопанството по чл. 219 - 252 от Наказателния кодекс;

1. **Не съм** свързано лице с възложителя или със служители на ръководна длъжност в неговата организация.
2. **Представляваният от мен участник не е** обявен в несъстоятелност;
3. **Представляваният от мен участник не е** в производство по ликвидация или в подобна процедура съгласно националните закони и подзаконови актове;
4. **Представляваният от мен участник не се намира** в открито производство по несъстоятелност; няма сключено извънсъдебно споразумение с кредиторите си по смисъла на чл. 740 от Търговския закон, и не се намира в подобна процедура съгласно националните закони и подзаконови актове; дейността не е под разпореждане на съда; участникът не е преустановил дейността си;
5. **Не е** виновен за неизпълнение на задължения по договор за обществена поръчка,
6. **Представляваният от мен участник няма парични задължения** към държавата или към община по смисъла на чл.162, ал.2 т.1 от ДОПК, установени с влязъл в сила акт на компетентен орган, освен ако е допуснато разсрочване или отсрочване на задълженията; няма парични задължения, свързани с плащането на вноски за социалното осигуряване или на данъци съгласно правните норми на държавата, в която участникът или участникът е установен.
7. **Не съм осъден** с влязла в сила присъда/~~реабилитиран съм~~ за престъпление по чл. 136 от Наказателния кодекс, свързано със здравословните и безопасни условия наемане на труд, или по чл. 172 от Наказателния кодекс против трудовите права работа на работниците;

8. **Представляваният от мен участник не е** в договорни отношения с лице по чл. 21 или 22 от Закона за предотвратяване и установяване на конфликт на интереси.

Известно ми е, че за деклариране на неверни обстоятелства, нося отговорност по смисъла на чл.313 от Наказателния кодекс.

Дата: 15/08/2016г.
Гр. Варна

ДЕКЛАРАТОР: _____
(Подпис и печат)

** Декларацията се попълва и подписваот лицата, които представляват кандидата или участника.*

** Декларацията се попълва от участника съгласно чл.47, ал. 4 от ЗОП, включително и от подизпълнителите (ако се предвиждат такива), а при участник обединение от всеки от членовете на обединението.*

Образец №4

СПИСЪК – ДЕКЛАРАЦИЯ
по чл. 51, ал. 1, т. 2 от ЗОП

на строителството, изпълнено през последните 5 години, считано от датата на подаване на офертатас обекти еднакви или сходни с предмета на поръчката.

Подписаният: Димитър Петров Димитров
Данни по документ за самоличност: лична карта № 640847496,издадена на 09/09/2010г. от МВР Варна, в качеството си на Управител на Участник -„Електро Билд Груп" ЕООД, в процедура за възлагане на обществена поръчка с предмет:**„Изпълнение на Инженеринг - проектиране и изпълнение на СМР, етап IV – ти - 70 обособени позиции и изпълнение на СМР за 3 бр. сгради - 3 ОП - общо 73 обособени позиции във връзка с реализацията на Националната програма за енергийна ефективност на многофамилните жилищни сгради на територията на община Благоевград.**

Обособена позиция № 49 Многофамилна жилищна сграда – блок № 5, вх. А, вх. Б и вх. В, с административен адрес ж.к. „Струмско", ул. „Яне Сандански"

ДЕКЛАРИРАМ:

През последните пет години, считано от датата на подаване на офертите, представляваният от мен участник е изпълнил следното строителство еднакво или сходно с предмета на обществената поръчка:

№ по ред	*строителство (кратко описание)*	*Възложител*	*Период на изпълнение*	*Стойност /лева/*
1	**„Проектиране и изпълнение на обект „Основен ремонт на сграда №1 / основна административна сграда на в.ф. 26 050 – гр. София, /вр 2563'' с РЗП 2843 м2**	**„Миг 23" ЕООД**	**26.12.2015г. – 17.06.2016г.**	**652 583,21 лв.**

Изпълнението на изискването се доказва с:

а) посочване на публичните регистри, в които се съдържа информация за актовете за въвеждане на строежите в експлоатация, която информация включва данни за компетентните органи, които са издали тези актове, стойността, датата, на която е приключило изпълнението, мястото и вида на строителството, или

б) удостоверения за добро изпълнение, които съдържат стойността, датата, на която е приключило изпълнението, мястото, вида и обема на строителството, както и дали е изпълнено в съответствие с нормативните изисквания; удостоверенията съдържат и дата и подпис на издателя и данни за контакт, или

в) копия на документи, удостоверяващи изпълнението, вида и обема на изпълнените строителни дейности;

За „строителство с предмет, сходен с предмета на поръчката", възложителят ще приема: ***СМР по полагане на хидро и топло изолация и поставяне на дограма на сгради.***

Известна ми е отговорността по чл. 313 от Наказателния кодекс за посочване на неверни данни.

15/08/2016г.
(дата на подписване)

Декларатор: .....
(Подпис и печат)

• адрес: гр.София ,ж.к. "Света троица", бл. 339Ь, ет.4, ап.14

• Мобилен: +359 883 444 159 •

„Миг 23“ ЕООД

УДОСТОВЕРЕНИЕ ЗА ДОБРО ИЗПЪЛНЕНИЕ

В полза на

“ ЕЛЕКТРО БИЛД ГРУП” ЕООД

Настоящата референция се издава на фирма “ ЕЛЕКТРО БИЛД ГРУП” ЕООД

в уверение на това, че същата е изпълнила в периода 26.12.2015г. – 17.06.2016г. договор за строителство с предмет: „Проектиране и изпълнение на обект „Основен ремонт на сграда №1 / основна административна сграда на в.ф. 26 050 – гр. София, /вр 2563'' с РЗП 2843 м²

Стойността на сключения договор е 652 583,21 лв.

Предмета на договора обхваща:

1. *Изготвяне на инвестиционни проекти по част архитектура, конструкции, електрическа част, ВиК, част отопление, вентилация и климатизация, ПБЗ, проектиране на мерки за въвеждане на ЕЕ*

2. *Следните видове и количества СМР :*

- *Доставка и полагане на дълбокопроникващ грунд – 2 654 м²*
- *Доставка и монтаж на топлоизолационна система (вкл. арм. мрежа, шпакловка, ъглови профили) – 2 654 м²*
- *Полагане на цветна мазилка – 2 654 м²*
- *Доставка и полагане на хидроизолация двупластова с посипка - 721,30 м2*
- *Доставка и монтаж на нова PVC дограма, с двоен стъклопакет – 355,65 м2*
- *Боядисване на стени и тавани с латекс в/у грундирана основа - 650,00 м2*
- *Обновяване на общи част, включващо направа на гипсова шпакловка, боядисване с латекс – 1452 м2*

Фирмата разполага с необходимите квалифицирани кадри за дейността си , както и материално-техническа база, собствени строителни техника и механизация.

Работата на екипа на фирмата се отличава с високо качество и професионализъм, а добрата организация допринася за стриктното спазване на договорените срокове.

„Миг 23“ ЕООД препоръчва фирма “ЕЛЕКТРО БИЛД ГРУП” ЕООД ЕООД“ като надежден и коректен партньор при изпълнението на бъдещи подобни проекти.

Дата: 28.06.2016 г.

Подпис: .....

„МИГ 23“ ЕООД • СОФИЯ • МИГ 23 ЕООД

„ЕЛЕКТРО БИЛД ГРУП“ ЕООД

ВЯРНО С ОРИГИНАЛА

12

Образец №5

СПИСЪК -ДЕКЛАРАЦИЯ
на квалифицираните работници, наети на трудов или граждански договор, които ще вземат участие при изпълнението на поръчката

Подписаният: Димитър Петров Димитров
Данни по документ за самоличност: лична карта № 640847496,издадена на 09/09/2010г. от МВР Варна в качеството си на Управител на „Електро Билд Груп" ЕООД, ЕИК: 148018361, участникв процедура за възлагане на обществена поръчка с предмет:**„Изпълнение на Инженеринг - проектиране и изпълнение на СМР, етап IV – ти - 70 обособени позиции и изпълнение на СМР за 3 бр. сгради - 3 ОП - общо 73 обособени позиции във връзка с реализацията на Националната програма за енергийна ефективност на многофамилните жилищни сгради на територията на община Благоевград.**

Обособена позиция № 49 Многофамилна жилищна сграда – блок № 5, вх. А, вх. Б и вх. В, с административен адрес ж.к. „Струмско", ул. „Яне Сандански"

Д Е К Л А Р И Р А М:

На основание чл.51, ал. 1, т. 4 от ЗОП ще използваме следния екип за изпълнение на поръчката:

Име, презиме и фамилия	**Заемана длъжност**	**Години проф. стаж**	
Славин Людмилов Богданов	Работник топлоизолация	3 години	Граждански договор
Динко Янков Димитров	Работник топлоизолация	12 години	Граждански договор
Александър Ивайлов Пламенов	Работник топлоизолация	23 години	Граждански договор
Християн Иванов Георгиев	Работник топлоизолация	5 години	Граждански договор
Йордан Галинов Николов	Работник топлоизолация	4 години	Граждански договор
Тихомир Христев Богданов	Работник топлоизолация	28 години	Граждански договор
Петър Емилов Росенов	Работник топлоизолация	24 години	Граждански договор
Любомир Пенев Любенов	Работник топлоизолация	15 години	Граждански договор
Ангел Димитров Кондев	Работник топлоизолация	2 години	Граждански договор
Иван Александров Клисаров	Работник топлоизолация	3 години	Граждански договор
Йордан Желев Йорданов	Работник хидроизолация	7 години	Граждански договор

Тодор Младенов Харалампиев	Работник хидроизолация	27 години	Граждански договор
Красимир Василев Кондев	Работник хидроизолация	11 години	Граждански договор
Йордан Костадинов Йорданов	Работник хидроизолация	21 години	Граждански договор
Георги Николов Стойчев	Работник хидроизолация	20 години	Граждански договор
Мустафа Еминов Наджиев	Електротехник	2 години	Граждански договор
Али Хасан Алиев	Електротехник	2 години	Граждански договор
Рустем Ферадов Ибишев	Работник за настилки	11 години	Граждански договор
Христо Петров Николов	Работник за настилки	6 години	Граждански договор
Владислав Емилов Петров	Монтажник дограма	10години	Граждански договор
Марин Донев Митков	Монтажник дограма	1 година	Граждански договор
Тихомир Антонов Русев	Монтажник дограма	1 година	Граждански договор
Киро Жеков Иванов	Монтажник дограма	1 година	Граждански договор
Златин Сотиров Радостинов	Монтажник дограма	2 години	Граждански договор
Исмаил Георгиев Михайлов	Монтажник дограма	1 година	Граждански договор
Димо Антов Огнянов	Бояджия	2 години	Граждански договор
Петър Желязков Калчев	Бояджия	1 година	Граждански договор
Бойко Лев Страхилов	Бояджия	2 година	Граждански договор
Владислав Симеонов Иванов	Общ работник	1 година	Граждански договор
Людмил Николов Станев	Общ работник	1 година	Граждански договор
Мартин Спасов Нейчев	Общ работник	1 година	Граждански договор
Атанас Александров Георгиев	Общ работник	1 година	Граждански договор
Стефан Павлов Тодоров	Общ работник	4 година	Граждански договор
Любомир Светославов Петров	Общ работник	2 година	Граждански договор
Димитър Иванов Йотов	Общ работник	2 години	Граждански договор

Известно ми е, че за деклариране на неверни обстоятелства, нося отговорност по чл.313 от Наказателния кодекс.

15/08/2016 г.

Декларатор:.....

(Подпис и печат)

16

Образец №6

Д Е К Л А Р А Ц И Я *

за участието или неучастието на подизпълнители
по чл. 56, ал. 1, т. 8 от Закона за обществените поръчки

Долуподписаният ~~/ната/~~ Димитър Петров Димитров, с лична карта № 640847496, издадена на 09/09/2010г. от МВР Варна, с ЕГН 8007071063, в качеството ми на Управител на „Електро Билд Груп" ЕООД - **участник в обществена поръчка с предмет:„Изпълнение на Инженеринг - проектиране и изпълнение на СМР, етап IV – ти - 70 обособени позиции и изпълнение на СМР за 3 бр. сгради - 3 ОП - общо 73 обособени позиции във връзка с реализацията на Националната програма за енергийна ефективност на многофамилните жилищни сгради на територията на община Благоевград.**

Обособена позиция № 49 Многофамилна жилищна сграда – блок № 5, вх. А, вх. Б и вх. В, с административен адрес ж.к. „Струмско", ул. „Яне Сандански"

Д Е К Л А Р И Р А М:

Участникът „Електро Билд Груп" ЕООД, когото представлявам:

1. При изпълнението на горе цитираната обществена поръчка **няма да използва**/~~ще използва~~ подизпълнители;

2. Подизпълнител/и ще бъде/бъдат:.....,

(изписват се наименованията на фирмите на подизпълнителите),

които са запознати с предмета на поръчката и са дали съгласие за участие в процедурата;

3. Видът на работите и дейностите, които ще извършва подизпълнителя са следните: .....
.....

4. Делът на участие на подизпълнителите при изпълнение на поръчката ще бъде .....% от общата стойност на поръчката.

Известна ми е отговорността по чл. 313 от Наказателния кодекс за посочване на неверни данни.

15/08/2016г.

Декларатор: .....
(Подпис и печат)

---

* *Декларация се подписва задължително от управляващия участника по регистрация.*

Образец №7

Д Е К Л А Р А Ц И Я
за съгласие за участие като подизпълнител

Подписаният: .....
(три имена)
Данни по документ за самоличност .....
.....
(номер на лична карта, дата, орган и място на издаването)
в качеството си на .....
(длъжност)
на ..... -
(наименование на участника)

участник в процедура за възлагане на обществена поръчка с предмет:„Изпълнение на Инженеринг - проектиране и изпълнение на СМР, етап IV – ти - 70 обособени позиции и изпълнение на СМР за 3 бр. сгради - 3 ОП - общо 73 обособени позиции във връзка с реализацията на Националната програма за енергийна ефективност на многофамилните жилищни сгради на територията на община Благоевград.
Обособена позиция №.....

Д Е К Л А Р И Р А М:

1. От името на представляваното от мен дружество:
.....
(посочете юридическото лице, което представлявате)
изразявам съгласието да участваме като подизпълнител на
.....
(посочете участника, на който сте подизпълнител)
при изпълнение на горепосочената поръчка.

2. Дейностите, които ще изпълняваме като подизпълнител са:
.....
.....
.....

(избройте конкретните части от обекта на обществената поръчка, които ще бъдат изпълнени от Вас като подизпълнител)

3. Запознати сме с разпоредбата на чл. 55, ал. 5 от Закона за обществените поръчки, че заявявайки желанието си да бъдем подизпълнител в офертата на посочения по-горе участник, нямаме право да се явим като участник в горепосочената процедура и да представим самостоятелна оферта.

4. Във връзка с изискванията на процедурата, приложено представяме следните документи:

Неприложимо

4.1. Документ за регистрация или Единен идентификационен код съгласно чл. 23 от Закона за търговския регистър и Удостоверение за актуално състояние /регистрация № .....от .....г. или еквивалентен документ съгласно националното законодателство на чуждестранните лица.

**** Удостоверение за актуално състояние не се изисква, ако участникът е регистриран или пререгистриран след 01.01.2008 г. по реда на Закона за търговския регистър (ЗТР). В този случай е достатъчно да се посочи ЕИК на дружеството.*

4.2. Доказателства за икономическото и финансовото състояние, съобразно вида и дела на нашето участие:.....

4.3. Доказателства за техническите възможности и квалификация, съобразно вида и дела на нашето участие:.....

4.4. Декларации за отсъствие на обстоятелствата по чл. 47, ал. 1, ал. 2 и ал. 5 от ЗОП

(Декларациите следва бъдат по образците от документацията за участие, като изискванията към участниците, относно лицата, които следва да попълнят и подпишат такива декларации важат и за подизпълнителя, представени в оригинал).

5. Други документи, по преценка и съгласно изискванията на настоящата документация за участие: .....

Задължавам се да уведомя Възложителя за всички настъпили промени в декларираните по-горе обстоятелства в 7-дневен срок от настъпването им.

Дата:.....

(Подпис и печат)

ДЕКЛАРАТОР: .....

НЕПРИЛОЖИМО

Документ

От/Към бюджета

Postbank

До/To
Юробанк кл ВАРНА

Клон/Branch

Адрес/Address

Уникален регистрационен номер/Unique registration number
BORD07681208

Дата и час на представяне/Date and hour of submission
10.08.2016 15:29:18

Подпис на наредителя / Signature of the ordering party

Платете на – име на получателя / Please pay to – name of the beneficiary
ОБЩИНА БЛАГОЕВГРАД

IBAN на получателя / IBAN of the beneficiary
BG98SOMB91303313725300

BIC на банката на получателя/BIC of the beneficiary bank
SOMBBGSF

При банка – име на банката на получателя/At bank – name of the bank of beneficiary
ОБЩИНСКА БАНКА ЦУ

Вид плащане*** / Type of payment ***
0

ПЛАТЕЖНО НАРЕЖДАНЕ/ВНОСНА БЕЛЕЖКА ЗА ПЛАЩАНЕ ОТ/КЪМ БЮДЖЕТА
PAYMENT ORDER/DEPOSIT SLIP for payment from/to the budget

Вид валута Type of currency
BGN

Сума /Amount
7500.00

Основание за плащане / Reason for payment
Банк.гар-я ОП 49- МЖС бл.5-вх.А,Б,В

Още пояснения / Additional comments
ж.к.Струмско, ул.Яне Сандански

Вид* и номер на документа, по който се плаща / Type* and number of the payment document

Дата (ддммгггг) на документа / Date (ddmmyyyy) of the document
10.08.2016

9 |

Период, за който се плаща / Period for which payment is due

От дата / From date **---**

До дата / To date **---**

Задължено лице – наименование на юридическото лице или трите имена на физическото лице
Liable person – name of the corporate or individual
ЕЛЕКТРО БИЛД ГРУП ЕООД

БУЛСТАТ на задълженото лице / BULSTAT of the liable person
148018361

ЕГН на задълженото лице / UCN of the liable person

ЛНЧ на задълженото лице / UFN of the liable person

Наредител – наименование на юридическото лице или трите имена на физическото лице / Ordering party – name of the corporate or individual
ЕЛЕКТРО БИЛД ГРУП ЕООД

IBAN на наредителя / IBAN of the ordering party
BG07BPBI79451067203901

BIC на банката на наредителя / BIC of the bank of the ordering party
BPBIBGSF

Платежна система / Payment System
БИСЕРА

Такси** / Fees**
002

Дата на изпълнение/Date of execution
10.08.2016

Вид плащане*** Type of payment***

*** Вид документ / Type of document**

1 – декларация / declaration;
2 – ревизионен акт / certificate of audit;
3 – наказателно постановление / penal decision
4 – авансова вноска / advance installment
5 – партиден номер на имот / estate batch number
6 – постановление за принудително събиране / ordinance for forced collection
9 – други / other

**** Такси / Fees**

1 – За сметка на наредителя / Our
2 – Споделена (стандарт за местни преводи) Share (standard for local payments)
3 – За сметка на получателя / Beneficiary

***** Вид плащане / Type of payment**

Попълва се за сметки на администратори на приходи и на Централния бюджет

Filled in for accounts of administrators of income and of Central budget

отпечатано от e-postbank.bg

19

Образец №9

ДЕКЛАРАЦИЯ

по чл. 56, ал. 1, т. 12 от Закона за обществените поръчки
за приемане на условията в проекта на договора

Подписаният: Димитър Петров Димитров
Данни по документ за самоличност: лична карта № 640847496,издадена на 09/09/2010г. от МВР Варна в качеството си на Управител на „Електро Билд Груп" ЕООД – участник в процедура за възлагане на обществена поръчка с предмет:**„Изпълнение на Инженеринг - проектиране и изпълнение на СМР, етап IV – ти - 70 обособени позиции и изпълнение на СМР за 3 бр. сгради - 3 ОП - общо 73 обособени позиции във връзка с реализацията на Националната програма за енергийна ефективност на многофамилните жилищни сгради на територията на община Благоевград.**

Обособена позиция № 49 Многофамилна жилищна сграда – блок № 5, вх. А, вх. Б и вх. В, с административен адрес ж.к. „Струмско", ул. „Яне Сандански"

Д Е К Л А Р И Р А М:

Запознат съм със съдържанието на проекта на договора и приемам условията в него.

15/08/2016г.
(дата на подписване)

Декларатор: .....
(Подпис и печат)

22

Образец №10

ДЕКЛАРАЦИЯ

по чл. 3 и чл. 5, т.3 от Закона за икономическите и финансовите отношения с дружествата, регистрирани в юрисдикции с преференциален данъчен режим, свързаните с тях лица и техните действителни собственици

Подписаният: Димитър Петров Димитров

Данни по документ за самоличност: лична карта № 640847496,издадена на 09/09/2010г. от МВР Варна в качеството си на Управител на „Електро Билд Груп" ЕООД – участник в процедура за възлагане на обществена поръчка с предмет:**„Изпълнение на Инженеринг - проектиране и изпълнение на СМР, етап IV – ти - 70 обособени позиции и изпълнение на СМР за 3 бр. сгради - 3 ОП - общо 73 обособени позиции във връзка с реализацията на Националната програма за енергийна ефективност на многофамилните жилищни сгради на територията на община Благоевград.**

Обособена позиция № 49 Многофамилна жилищна сграда – блок № 5, вх. А, вх. Б и вх. В, с административен адрес ж.к. „Струмско", ул. „Яне Сандански"

Д Е К Л А Р И Р А М:

За представляваният от мен участник не са налице обстоятелствата посочени в чл. 3, т. 8 и чл.5, т.3 от Закона за икономическите и финансовите отношения с дружествата, регистрирани в юрисдикции с преференциален данъчен режим, свързаните с тях лица и техните действителни собственици.

Известна ми е отговорността, която нося по чл. 313 от Наказателния кодекс за деклариране на неверни данни.

Забележка: Наличието на обстоятелства по чл. 3 от Закона за икономическите и финансовите отношения с дружествата, регистрирани в юрисдикции с преференциален данъчен режим, свързаните с тях лица и техните действителни собственици, както и при наличие на хипотезата по чл. 5, т. 3 от същия закон са основание за отстраняване на участника от процедурата по възлагане на обществената поръчка.

15/08/2016г.
(дата на подписване)

Декларатор: _____
(Подпис и печат)

ОБЩИНА БЛАГОЕВГРАД

Образец № 13.49
ПРОЕКТ!

ПРОЕКТ НА ДОГОВОР ЗА ИНЖЕНЕРИНГ
№ .....

Днес, ……..…2016 година в гр. Благоевград, между:

1. АТАНАС СТАНКЕВ КАМБИТОВ – КМЕТ НА ОБЩИНА БЛАГОЕВГРАД, в качеството си на отговорящ за цялостното техническо и финансово администриране на Националната програма за енергийна ефективност на многофамилните жилищни сгради на територията на община Благоевград и Иво Тодоров Николов – Заместник-кмет по икономика и финанси, наричани за краткост ВЪЗЛОЖИТЕЛ от една страна и

2. ……..……., ЕИК……..……..……., представляван/а/ от ……..……., със седалище и адрес на управление ……..……., наричан за краткост ИЗПЪЛНИТЕЛ, се сключи настоящият договор на основание проведена открита процедура за възлагане на обществена поръчка, с предмет: „Изпълнение на Инженеринг - проектиране и изпълнение на СМР, етап IV – ти - 70 обособени позиции и изпълнение на СМР за 3 бр. сгради - 3 ОП – общо 73 обособени позиции във връзка с реализацията на Националната програма за енергийна ефективност на многофамилните жилищни сгради на територията на община Благоевград по Обособена позиция №49. Многофамилна жилищна сграда – блок № 5, вх. А, вх. Б и вх. В, с административен адрес ж.к. "Струмско", ул. „Яне Сандански";

I. ПРЕДМЕТ НА ДОГОВОРА

Чл. 1. (1) ВЪЗЛОЖИТЕЛЯТ възлага, **ИЗПЪЛНИТЕЛЯТ** приема да извърши: „Изпълнение на Инженеринг - проектиране и изпълнение на СМР, етап IV – ти - 70 обособени позиции и изпълнение на СМР за 3 бр. сгради - 3 ОП – общо 73 обособени позиции във връзка с реализацията на Националната програма за енергийна ефективност на многофамилните жилищни сгради на територията на община Благоевград

По Обособена позиция №49. Многофамилна жилищна сграда – блок № 5, вх. А, вх. Б и вх. В, с административен адрес ж.к. "Струмско", ул. „Яне Сандански" в съответствие с документацията за участие в процедурата, офертата за изпълнение на поръчката, настоящия договор, техническото задание и другите приложения към него.

II. ДОГОВОРНИ ДОКУМЕНТИ

Чл. 2. (1) Следните договорни документи представляват неразделна и съставна част от договора и са обвързващи и за двете страни, а именно: приложение към договора план-график за изпълнение, предложението /офертата/ на участника в откритата процедура с всички декларации и приложения.

Чл. 3. ВЪЗЛОЖИТЕЛЯТ ще представи на **ИЗПЪЛНИТЕЛЯ** следните документи:

1.Обследване за енергийна ефективност;

2. Технически паспорт;

3. Налични изходни данни в община Благоевград;

III. ЦЕНА И НАЧИН НА ПЛАЩАНЕ

Чл. 4. (1) Цената за изпълнение на Договора, формирана като обща стойност на инженеринга (проектиране и строителство) дължима от ВЪЗЛОЖИТЕЛЯ на ИЗПЪЛНИТЕЛЯ, е в размер на:

Обща стойност: ..... лева без ДДС

Словом (.....) без ДДС

Обща стойност: ..... лева с ДДС

Словом (.....) с ДДС

В това число:

За изготвяне на работен проект по всички части, включително за осъществяване на авторски надзор по време на изпълнение на СМР на обекта: ..... лв. (словом: .....) без ДДС или ..... лв. (словом: .....) с ДДС;

За изпълнение на РСМР ..... лв. (словом: .....) без ДДС или ..... лв. (словом: .....) с ДДС съгласно приложените КСС.

Както и ..... без ДДС или ..... с ДДС представляващи непредвидени разходи по време на изпълнение на СМР. (Непредвидените разходи следва да са в размер на максимум 10% от стойността на СМР)

(2) При непредвидени обстоятелства, възникнали след сключването на този договор, довели до необходимост от извършване на допълнителни видове и/или количества СМР, същите се изпълняват в рамките на 10 % (десет на сто) непредвидени разходи или чрез частична замяна на СМР по договора, когато това е в интерес на Възложителя и не води до увеличаване стойността на договора, като констатирането, изпълнението и разплащането на СМР се извършва въз основа на двустранни корекционни (заменителни) таблици, подписани от представители на Изпълнителя и Възложителя.

(3) В случаите, когато се наложи изпълнение на други видове СМР, извън изброените по в окрупнените КСС, Възложителят ги заплаща на Изпълнителя по единични цени, формирани съгласно показателите на ценообразуване част от ценовото приложение.

(4) Цените за проектиране и на видовете СМР не могат да се променят за целия срок на договора и немогат да надвишават ценовата оферта на Изпълнителя.

(5) СМР по изпълнението на настоящата поръчка ще се изпълняват в размер на предложената цена.

Чл. 5. (1) ВЪЗЛОЖИТЕЛЯТ заплаща стойността на възложените работи по банков път, по посочена от **ИЗПЪЛНИТЕЛЯ** банкова сметка по следния начин:

- Първо плащане – ще се извърши до 15 /петнадесет/ работни дни след подписване и представяне на протокол – обр. №19 за действително извършени и подлежащи на разплащане СМР при 50% изпълнено СМР, но не повече от 50% от стойността на договора

- Окончателно плащане – ще се извърши до 15 /петнадесет/ работни дни след подписване и представяне на Констативен акт за установяване годността за приемане на строежа, екзекутивна документация, протокол – обр. № 19 за действително извършени и подлежащи на заплащане на окончателни натурални видове СМР по

офертните цени, подписани от страните, удостоверение за въвеждане в експлоатация на обекта и оригинална фактура за окончателната стойност на дължимата сума и съгласно клаузите договора. От окончателното плащане се приспадат всички суми за неизвършени СМР и начислени неустойки, в случай че има такива.

(2) В случай, че сключеният договор за целево финансиране по Националната програма за енергийна ефективност на многофамилните жилищни сгради между Кмета на община Благоевград, Областния управител на област с административен център гр. Благоевград и Българската банка за развитие се прекрати или Българската банка за развитие не финансира дейности частично или напълно по този договор, Възложителят не дължи каквото и да било плащане към Изпълнителя нито по време на изпълнение на договора, нито след изтичане на срока му.

(3) Всички фактури за извършване на плащания се изготвят на български език, в съответствие със Закона за счетоводството и подзаконовите нормативни актове, като задължително съдържат следните реквизити:

Получател: Сдружение на собствениците.....

Адрес: .....

ЕИК: .....

Получил фактурата: .....

Номер на документа, дата, място:.....

(4) Плащанията ще бъдат извършвани по следната банковата сметка с титуляр ИЗПЪЛНИТЕЛЯ:

IBAN.....

BIC:.....

БАНКА:.....

Чл. 6. Преведените средства от Община Благоевград, но неусвоени от Изпълнителя, както и натрупаните лихви, глоби и неустойки в изпълнение на настоящия договор подлежат на възстановяване по следната банкова сметка:

IBAN.....

B1C:.....

БАНКА:.....

IV. СРОКОВЕ НА ДОГОВОРА

Чл. 7. (1) Срокът за изпълнение на договора е ..... (.....) календарни дни, от които срок за изготвяне на работен проект ..... календарни дни. Срокът за изпълнение започва да тече от датата на подписването му. За изпълнение на СМР .....календарни дни. Изпълнението СМР приключват с подписването на Акт обр. № 15.

(2) За начална дата на изпълнение на строителството се приема датата на Акт обр. № 2- т.е. Протоколът за откриване на строителна площадка и определяне на строителна линия и ниво на строежа и заверека заповедната книга на обекта.

(3) След предаване на работните проекти и до влизане на Разрешението за строеж сроковете за изпълнение по договора не текът.

V. ПРАВА И ЗАДЪЛЖЕНИЯ НА СТРАНИТЕ

Чл. 8 (1) ВЪЗЛОЖИТЕЛЯТ е длъжен:

1.да заплати уговореното възнаграждение по начина и съгласно условията на настоящия договор;

2.да оказва необходимото съдействие на ИЗПЪЛНИТЕЛЯ за изпълнение на възложената му работа и осигури всички съгласувания и разрешения, съгласно нормативната уредба;

3.да осигури достъп до обекта, където ще се извършват уговорените дейности, като и да създаде на ИЗПЪЛНИТЕЛЯ необходимите условия за изпълнение на договора;

4.да предаде строителната площадка в срок до 5 /пет/ дни от влизането в сила на разрешението за строеж;
5.своевременно и писмено да уведомява ИЗПЪЛНИТЕЛЯ за появилите се в гаранционния срок недостатъци на извършеното в изпълнение на настоящия договор
6.да осигури консултант по смисъла на чл. 166, ал. 1, т. 1 от Закона за устройството на територията, който ще извърши строителен надзор на обекта;
7.да приеме изпълнението в случай, че то съответства на уговорените условия;
8.инвеститорския контрол на обекта ще се осъществява от Възложителя;
9.да изисква за сметка на Изпълнителя да извърши изпитвания в лицензирани лаборатории за съответствие на качеството на влаганите материали по време и след приключване на строителството

(2) ВЪЗЛОЖИТЕЛЯТ има право:
1.да изисква информация за хода на изпълнението на предмета на договора;
2.да осъществява контрол по изпълнението на този договор, стига да не възпрепятства работата на изпълнителя и да не нарушава оперативната му самостоятелност;
3.да прави възражения по изпълнението на работата в случай на неточно изпълнение;
4.да откаже да приеме работата и да заплати част или цялото възнаграждение в случай, че ИЗПЪЛНИТЕЛЯТ се е отклонил от поръчката или работата му е с недостатъци;
5.да дава указания, които са задължителни за изпълнителя, освен ако са в нарушение на строителните правила и нормативи, на нормативни актове или водят до съществено отклонение от поръчката;
6.да изисква от ИЗПЪЛНИТЕЛЯ сертификати за произхода на материалите, влагани в строителството;
7.да осигури лице, което да упражнява инвеститорски контрол по време на изпълнението на договора.
8.ВЪЗЛОЖИТЕЛЯТ не носи отговорност за действия и/или бездействия на ИЗПЪЛНИТЕЛЯ или неговите подизпълнители в рамките на обектите, в резултат на които възникват:

- Смърт или злополука, на което и да било физическо лице;
- Загуба или нанесена вреда на каквото и да било имущество в или извън обектите, вследствие изпълнение предмета на договора през времетраене на строителството.

Чл. 9. (1) ИЗПЪЛНИТЕЛЯТ е длъжен:
1. да извърши инженеринга на обекта, като спазва изискванията на проектантските, строителните, техническите и технологични правила, нормативи и стандарти за съответните дейности, като спазва идейния проект;
2. да изпълни договорени проектни и строително-монтажни работи качествено и в договорения срок при спазване на линейния график за изпълнение и действащата нормативна уредба, в това число изискванията по охрана на труда, санитарните и противопожарни норми;
3.да спазва законовите изисквания, свързани с проектирането, със строителството, включително опазване на околната среда и безопасността на строителните работи;
4. Да съставя в 6 екземпляра на хартиен носител и 1 екземпляр на магнитен /електронен/ носител всички актове и протоколи по време на строителствотои съгласно Наредба №3/2003 г. на МРРБ съхранява всички необходими актове по изпълнението на обекта, съгласно Наредба №3/2003 г. на МРРБ; Да подготви в два екземпляра техническо досие за Агенцията по кадастъра съгласно чл.54а ЗКИР.
5. ИЗПЪЛНИТЕЛЯТ се задължава да информира ВЪЗЛОЖИТЕЛЯ за възникнали проблеми при изпълнение на договора и за предприетите мерки за тяхното решаване.
6. ИЗПЪЛНИТЕЛЯТ се задължава по време на строителството да извърши всички работи по отстраняване на допуснати от него грешки и недобре извършени работи, констатирани от ВЪЗЛОЖИТЕЛЯ, както и да отстранява всички появили се дефекти

през гаранционния срок, констатирани съвместно с ВЪЗЛОЖИТЕЛЯ след неговото писмено уведомление;
7. ИЗПЪЛНИТЕЛЯТ е длъжен своевременно да уведомява ВЪЗЛОЖИТЕЛЯ за всички обстоятелства, които създават реални предпоставки за забавяне или спиране изпълнението на строително-монтажните работи и други дейности на обекта;
8. ИЗПЪЛНИТЕЛЯТ се задължава да представя на ВЪЗЛОЖИТЕЛЯ съответните документи за произхода и за качеството на вложените материали;
9. ИЗПЪЛНИТЕЛЯТ е длъжен да уведоми писмено ВЪЗЛОЖИТЕЛЯ за готовността да се състави протокол за приемане на извършените СМР и да предаде на извършващия инвеститорски контрол на обекта всички документи, съставени по време на строителството;
10. ИЗПЪЛНИТЕЛЯТ носи пълна отговорност за безопасността на всички видове работи и дейности на обекта, за безопасността на работниците и за спазване на правилата за безопасност и охрана на труда;
11. Да изпълни проектирането и строителството в сроковете, посочени в линейния план-график за изпълнение на строителството, неразделна част от настоящия договор;
12. Да охранява обекта до издаване разрешение за ползване съгласно Наредба № 2/2003 г. за въвеждане в експлоатация на строежите в Република България и минималните гаранционни срокове за изпълнени строителни и монтажни работи, съоръжения и строителни обекти/;
13. Да участва в осигуряването на заповедна книга на строежа и предоставя на контролните органи, проектанта, Възложителя и строителния надзор, заповедната книга на обекта за вписването на разпорежданията им, които са задължителни за Изпълнителя и се изпълняват в предписаните срокове;
14. Да предаде обекта с Протокол обр. 16. съгласно Наредба № 3/2003 г. за установяване годността за приемане на строежа в Република България и минималните гаранционни срокове за изпълнени строителни и монтажни работи, съоръжения и строителни обекти. Да въведе обекта в експлоатация съгласно Наредба № 2/2003 г.;
15. Да изпълнява задълженията, посочени в Наредба № 2 от 22 март 2004 г. година за минималните изисквания за здравословни и безопасни условия на труд при извършване на СМР (Обн., ДВ, бр. 37 и попр. ДВ бр.98/2004 г. - в сила от 04.11.2004 г.) ида спазва изискванията по охрана на труда при изпълнение на СМР;
14. Да представя на контролните органи, проектанти, ВЪЗЛОЖИТЕЛЯ и строителния надзор, заповедната книга на обекта за вписването на разпорежданията им, които са задължителни за ИЗПЪЛНИТЕЛЯ и се изпълняват в предписаните срокове;
15. Да изпълни всички дейности по предмета на настоящият договор качествено, в обхвата, сроковете и при спазване на условията, посочени в договора, приложения от Изпълнителя на обществената поръчка линеен график, документацията за участие и законовите изисквания, строителните правила и нормативи;
16. Да предоставя своевременно исканата от ВЪЗЛОЖИТЕЛЯ информация за хода на изпълнение на договора и да уведоми писмено ВЪЗЛОЖИТЕЛЯТ за приключването на строително - монтажните дейности по част „Конструктивна";
17. Да осигурява достъп до строежа на съответните контролни органи и на представителите на ВЪЗЛОЖИТЕЛЯ и строителния надзор;
18. Да изготвя платежните документи, да ги представя на ВЪЗЛОЖИТЕЛЯ за проверка и подпис и го уведомява писмено за готовността си да състави протокол за предаване на етап или на цялостно изпълнения обект;
19. Да влага качествени материали, оборудване и строителни изделия, съобразно предвижданията на работния проект, както и да извършва качествено СМР. Същите трябва да отговарят на техническите изисквания и на количествата, определени в работния проект, както и на изискванията по приложимите стандарти. Изпълнителят носи отговорност, ако вложените материали не са с нужното качество;

20. Да ограничи действията на своя персонал и механизация в границите на строителната площадка, като не допуска навлизането им в съседни терени;
21. Да отстранява своевременно всички недостатъци в изпълнението констатирани от ВЪЗЛОЖИТЕЛЯ или строителния надзор;
22. Да застрахова и поддържа валидна за целия срок на договора застраховка за професионална отговорност по чл. 171 за проектиране и строителство и следващите от ЗУТ, покриваща минималната застрахователна сума за вида строеж-предмет на поръчката или еквивалентна за чуждестранните участници;
23. Да не разгласява пред трети лица факти, обстоятелства, сведения и всяка друга информация, относно дейността на ВЪЗЛОЖИТЕЛЯ, които е узнал във връзка или по повод изпълнението на договора, освен в предвидените случаи;
24. При заявени подизпълнители в офертата да отговаря за извършената от подизпълнителите си работа, когато е ангажирал такива, като за своя;
25. Заявеният от Изпълнителя ръководно-експертен екип следва да е пряко ангажиран с изпълнението на обекта, както и да присъства при извършването на проверките и да оказват съдействие на проверяващите лица;
26. Да изпълнява мерките и препоръките, съдържащи се в доклади от проверки на място, ако такива са направени;
27. Преди подписване на договора ИЗПЪЛНИТЕЛЯТ предоставя гаранция за изпълнение в размер на 5% от договорната цена. Видът на гаранцията - парична или банкова се определя от ИЗПЪЛНИТЕЛЯ. Гаранцията за изпълнение се връща в срок от 10 работни дни след подписване на Акт обр. № 16, удостоверяващ годността за приемане на строежа;
28. При изпълнение на строително-монтажните работи по чл. 1, ИЗПЪЛНИТЕЛЯТ е длъжен да спазва изискванията на Закон за устройството на територията и всички законови и подзаконови нормативни актове свързани с предмета на настоящата поръчка.
30. При извършването на дейността да спазва изцяло Постановление №18/02.02.2015 г. на Министерски съвет на Република България за приемане на Национална програма за енергийна ефективност на многофамилните жилищни сгради, за условията и реда за предоставяне на безвъзмездна финансова помощ по програмата и за определяне на органите, отговорни зе реализицията й.
31. При започване на СМР проектантите по съответните части да извършват авторски надзор на обекта съгласно чл.162, ал.2 от ЗУТ.
32. В част „Архитектура" да представи чертеж за цветово оформяне на обекта съгласувано с гл.архитект на община Благоевград.
33. Да се предвиди оеднаквяване остъкляването на балконите. За неостъклените балкони да се търси съгласие на собствениците.
34. Разходите, свързани с осигуряването на необходимите разрешителни документи, изискващи се от националното законодателство, включително и свързаните с тях такси, дължими на съответните компетентни органи разходите свързани с въвеждането на обекта в експлоатация, както и разходите за обезопасяване на обекта по време на работа, са за сметка на ИЗПЪЛНИТЕЛЯ.

(2) ИЗПЪЛНИТЕЛЯТ носи отговорност пред ВЪЗЛОЖИТЕЛЯ, ако при извършването на СМР е допуснал отклонения от изискванията на ВЪЗЛОЖИТЕЛЯ или задължения, съгласно нормативните актове.

Чл. 10. (1) ИЗПЪЛНИТЕЛЯТ е длъжен да спазва всички законови изисквания, свързани с проектирането и строителството.

(2) За вреди, причинени на лица, публично или частно имущество, при или по повод осъществяването на СМР, отговорност носи изцяло изпълнителят. ИЗПЪЛНИТЕЛЯТ носи регресна отговорност спрямо възложителя, ако последният заплати обезщетение за такива вреди.

(3) Всички санкции наложени от общински или държавни органи във връзка с осъществяваните СМР по този договор са за сметка на ИЗПЪЛНИТЕЛЯ.

Чл. 11. ИЗПЪЛНИТЕЛЯТ има право:

1. Да иска от ВЪЗЛОЖИТЕЛЯ необходимото съдействие за изпълнение на работата и допълнителна информация при необходимост и съдействие в случаите, когато възникнали проблеми могат да се решат само с негово участие;
2. Да иска от ВЪЗЛОЖИТЕЛЯ приемане на работата ,в случай че е изпълнена точно и съобразно уговореното.
3. Да иска при точно изпълнение на задълженията си да получи уговорената цена, при условията и в сроковете посочени в настоящия договор.

VI. ИЗПЪЛНЕНИЕ. ПРИЕМАНЕ НА ИЗПЪЛНЕНИЕТО

Чл. 12. (1) Преди започване на СМР, ИЗПЪЛНИТЕЛЯТ трябва да вземе всички необходими мерки за опазване на околната среда, както вътре така и извън територията на строителната площадка, както и за недопускане на щети и отрицателно въздействие върху хора и имущество, вследствие на замърсяване, шум и други вредни последици от работите по предмета на договора.

(2) Тези мерки трябва да се прилагат през целия период на работа, до окончателното приключване и предаване на обекта от ИЗПЪЛНИТЕЛЯ на ВЪЗЛОЖИТЕЛЯ.

Чл. 13. (1) Изпълнението трябва да е съобразено изцяло с работния проект, изискванията на документацията за участие, клаузите на този договор, техническите, технологични правила и нормативи, както и с изискванията на действащото законодателство.

Чл. 14. (1) При изпълнението ИЗПЪЛНИТЕЛЯТ е длъжен да влага само висококачествени материали, оборудване и строителни продукти, определени в работния проект. Същите трябва да отговарят на техническите изисквания и на количествата, определени в работния проект, както и на изискванията по приложимите стандарти. Доставяните материали и оборудване трябва да са придружени със съответните сертификати за качество и произход, посочени в офертата му, декларации за съответствие от производителя или от представителя му и други документи, съгласно изискванията на Закона за техническите изисквания към продуктите и другите подзаконови нормативни актове, уреждащи тази материя.

(2) ВЪЗЛОЖИТЕЛЯТ може да прави проверка на доставените материали и оборудване, които ще се влагат в строежа, с оглед установяване дали съответстват на изискванията за качество, на одобрения проект, техническите спецификации и документация.

Чл. 15. Ако при извършване на СМР възникнат препятствия за изпълнение на този договор, всяка от страните е задължена да предприеме всички зависещи от нея разумни мерки за отстраняване на тези препятствия, дори когато тя не носи отговорност за тях.

Чл. 16.(1) Извършените СМР се приемат с подписването на констативен приемно - предавателен протокол и акт за установяване на действително извършени и приети СМР и доставки, респ. съответния Акт образец, съгласно Наредба № 3 от 31 юли 2003 г. за съставяне на актове и протоколи по време на строителството. ВЪЗЛОЖИТЕЛЯТ извършва обстойна документална проверка и проверка на място за удостоверяване извършването на заявените за плащане СМР, базирана на техническата спецификация и условията на този договор. Всеки протокол се придружава от необходимите сертификати за качество на вложените материали, протоколи съставени по реда на Наредба № 3 за съставяне на актове и протоколи по време на строителството, декларации за съответствие на вложените материали със съществените

изисквания към строителните продукти. Приемането и предаването на изработеното ще се извършва от следните упълномощени лица:

1. За Възложителя: ....., ЕГН.....
с л.к. № ..... , изд. на .....от..... ;
2. За Изпълнителя: ..... , ЕГН.....
с л.к. № ..... , изд. на .....от.....

(2) Неявяването на представител на ВЪЗЛОЖИТЕЛЯ в деня и часа за приемане, посочени в поканата на ИЗПЪЛНИТЕЛЯ, се счита за приемане без забележки на извършената работа и е основание за плащане. Констативният протокол, съгласно предходната точка, се подписва от явилите се и упълномощени лица.

(3) Междинното плащане по одобрените протоколи се извършва в срок до 15 (петнадесет) дни след актуване на извършените СМР и представяне на оригинал на фактура, на стойност, равна на стойността на сметката.

(4) Недостатъците се отстраняват от ИЗПЪЛНИТЕЛЯ за негова сметка, като той дължи неустойка за забава, когато поради отстраняването им просрочва графика.

Чл. 17. (1) Преди да предаде окончателно изпълнената работа, ИЗПЪЛНИТЕЛЯТ е длъжен да извърши приемни измервания, да състави протоколи и извърши всички изпитвания, съгласно изискванията на нормативната уредба, приложими към дейностите по предмета на договора.

(2) Разходите във връзка с изготвянето на екзекутивна документация, когато се налага изготвянето на такава, са за сметка на ИЗПЪЛНИТЕЛЯ.

Чл. 18. (1) Изпълнителят има право да започне процедура по предаване на обекта едва след като са налице всички разрешителни от съответните власти за това. Резултатите от извършените проби, проверки, огледи, както и постигнатите параметри и технически данни се оформят с протоколи, които се подписват от страните по договора, съответните инстанции и строителния надзор.

(2) Обектът се предава от изпълнителя на възложителя с съгласно нормативната уредба.

(3) За краен срок на строителството се счита датата на Протокол Обр. 15.

Чл. 19. При установяване на некачествено изпълнение на СМР или влагане на некачествени материали или несъответствие на изпълненото с договорените условия, когато това некачествено изпълнение и/или тези отклонения съставляват скрити недостатъци, ВЪЗЛОЖИТЕЛЯТ има право да иска от ИЗПЪЛНИТЕЛЯ поправяне на работата в даден от него подходящ срок. Ако недостатъците не бъдат отстранени в този срок, ВЪЗЛОЖИТЕЛЯТ може да иска заплащане на разходите, необходими за поправката или съответно намаление на възнаграждението, съгласно гаранционните условия, описани по долу.

VII. НОСЕНЕ НА РИСКА

Чл. 20. (1) Рискът от случайно погиване или повреждане на извършените СМР, материали, техника и др. се носи от ИЗПЪЛНИТЕЛЯ.

VIII. ГАРАНЦИОННИ УСЛОВИЯ

Чл. 21 (1) ИЗПЪЛНИТЕЛЯТ се задължава да отстранява за своя сметка и в разумен срок скритите недостатъци, както и дефектите проявили се в гаранционните срокове.

(2) Всички дефекти, възникнали преди края на гаранционните срокове се установяват с протокол, съставен и подписан от представители на ВЪЗЛОЖИТЕЛЯ.

(3) За появилите се в гаранционните срокове дефекти ВЪЗЛОЖИТЕЛЯТ уведомява ИЗПЪЛНИТЕЛЯ, като му изпраща протокола по ал. 2 и му предоставя подходящ срок за поправянето им. В срок до 5 дни след уведомяването,

ИЗПЪЛНИТЕЛЯТ, съгласувано с ВЪЗЛОЖИТЕЛЯ, е длъжен да започне работа за отстраняване на дефектите в минималния технологично необходим срок.

(4) Ако ИЗПЪЛНИТЕЛЯТ не започне работа по отстраняване на недостатъците в срока по ал. 3 ВЪЗЛОЖИТЕЛЯТ може да ги отстрани сам за сметка на ИЗПЪЛНИТЕЛЯ. В този случай, ИЗПЪЛНИТЕЛЯТ дължи освен разноските направени от ВЪЗЛОЖИТЕЛЯ и неустойка в размер на 5% от стойността на некачествено изпълнените работи.

(5) Гаранционните срокове не текат и се удължават с времето, през което строежът е имал проявен дефект, до неговото отстраняване.

IX. ГАРАНЦИЯ ЗА ИЗПЪЛНЕНИЕ НА ДОГОВОРА

Чл. 22. (1) За обезпечаване изпълнението на настоящия договор, при подписването му, ИЗПЪЛНИТЕЛЯТ следва да представи документ за внесена гаранция за изпълнение на задълженията си по него. Гаранцията се представя, в съответствие с документацията за участие, в една от следните форми:

1. Депозит на парична сума в лева в размер на 5 % от общата стойност на договора по банкова сметка на ВЪЗЛОЖИТЕЛЯ, както следва:

Банка:.....

Клон:.....

BIC:.....

IBA№.....

2. Банкова гаранция за сума в лева в размер на 5% от общата стойност на договорасъс срок на валидност - 1 /един/ месец след датата на окончателното приемане на работата. Гаранцията трябва да бъде безусловна, неотменима, с възможност да се усвои изцяло или частично в зависимост от претендираното обезщетение. Гаранцията трябва да съдържа задължение на банката гарант, да извърши безусловно плащане, при писмено искане от ВЪЗЛОЖИТЕЛЯТ, в случай че ИЗПЪЛНИТЕЛЯТ не е изпълнил някое от задълженията си по договора.

(2) Разходите по откриването на депозита или на банковата гаранция са за сметка на ИЗПЪЛНИТЕЛЯ.

Чл. 23. (1) Гаранцията за изпълнение на договора се освобождава след подписване на Акт обр. № 16 по писмено искане на ИЗПЪЛНИТЕЛЯ

(2) ВЪЗЛОЖИТЕЛЯТ не дължи на ИЗПЪЛНИТЕЛЯ лихви върху сумите по гаранцията за изпълнение, за времето, през което тези суми законно са престояли при него.

Чл. 24. ВЪЗЛОЖИТЕЛЯТ има право да усвои цялата и/или част от гаранцията за изпълнение на договора в случай на неизпълнение на някое от задълженията на ИЗПЪЛНИТЕЛЯ, поети с настоящия договор, доказано по надлежния ред. Претърпените от ВЪЗЛОЖИТЕЛЯ вреди в по-голям размер се претендират и удовлетворяват по общия ред, съгласно законодателството на Република България.

X. ОБЕЗЩЕТЕНИЯ. САНКЦИИ И НЕУСТОЙКИ

Чл. 25. В случай че ИЗПЪЛНИТЕЛЯТ не започне работи в срок от 15 дни от началната дата (посочена в чл. 7, ал. 3 по горе) за изпълнението на договора, както и ако неизпълни и/или наруши задължение, произтичащо от този договор, ВЪЗЛОЖИТЕЛЯТ има право да прекрати договора и да задържи внесената гаранция като неустойка. Тази разпоредба не се прилага в случай, че изпълнението не е започнало поради вина на ВЪЗЛОЖИТЕЛЯ или непредвидени обстоятелства.

Чл. 26. ИЗПЪЛНИТЕЛЯТ носи пълна отговорност за изпълняваните от него и подизпълнителите му (ако има такива) дейности от датата на предаване на строителната площадка, до деня на изтичане на гарационните срокове за строежа. В

случай на повреди и щети, възникнали при или по повод изпълнение на работи по строежа или при части от тях ИЗПЪЛНИТЕЛЯТ ги отстранява по реда на този договор.

Чл. 27. ИЗПЪЛНИТЕЛЯТ ще обезщетява ВЪЗЛОЖИТЕЛЯ при претенции за щети или смърт, загуба или повреда на каквато и да е собственост, извън собствеността, представляваща част от строежа, които претенции могат да възникнат при или по повод изпълнение или неизпълнение на задълженията на ИЗПЪЛНИТЕЛЯ по договора.

Чл. 28. Независимо от правата си по чл.18, ВЪЗЛОЖИТЕЛЯТ има право и на неустойка в размер на 5% от стойността на некачествено извършените работи.

Чл. 29. При забава за завършване и предаване на изпълнението, ИЗПЪЛНИТЕЛЯТ дължи неустойка за забава в размер на 0.5% от общата за всеки просрочен ден, но не повече от 10% общо, освен ако забавата е по вина на ВЪЗЛОЖИТЕЛЯ. След достигане на максималният размер на неустойката ВЪЗЛОЖИТЕЛЯТ има правото да развали договора.

Чл. 30. Неустойките и другите вземания на възложителя по договора могат да се приспадат (прихващат) от дължимата цена.

Чл. 31. Изправната страна може да претендира и по-големи вреди по установения в закона ред.

XI. НЕПРЕДВИДЕНИ ОБСТОЯТЕЛСТВА

Чл. 32. (1) Страните се освобождават от отговорност за неизпълнение на задълженията си по договора, когато невъзможността за изпълнение се дължи на непредвидени обстоятелства. Непредвидени обстоятелства са обстоятелствата, включително от извънреден характер, възникнали след сключването на договора, независимо от волята на страните, които не са могли да бъдат предвидени и правят невъзможно изпълнението при договорените условия.

(2) Срокът на изпълнение на задължението се продължава с периода, през който изпълнението е спряно при условията на ал. 1. Клаузата не засяга права или задължения на страните, които са възникнали и са били дължими преди настъпването на форсмажорното събитие.

(3) Ако страната е била в забава, тя не може да се позовава на непредвидени обстоятелства.

Чл. 33. (1) Страната, която не може да изпълни задължението си поради непредвидени обстоятелства, незабавно уведомява писмено другата страна в какво се състои непредвиденото обстоятелство и възможните последици от него за изпълнението на договора, като при настъпването на непредвидено обстоятелство и най-късно до края на следващия работен ден страните по договора подписват Констативен протокол за наличие на тези обстоятелства, придружен с доказателства (съответни документи, издадени от компетентния органи) за появата, естеството и размера на събитието. При неуведомяване се дължи обезщетение за настъпилите от това вреди.

(2) Докато траят непредвидените обстоятелства, изпълнението на задълженията и на свързаните с тях насрещни задължения се спира. То се възобновява незабавно след отпадане на събитията довели до спирането му.

(3) Ако непредвидените обстоятелства траят толкова дълго, че някоя от страните вече няма интерес от изпълнението, тя има право да прекрати договора с писмено уведомление до другата страна.

Чл. 34. (1) Страните не носят отговорност една спрямо друга по отношение на вреди, претърпени като последица от непредвидени обстоятелства, освен при условията на чл. 33, ал. 1, изр. последно от този договор.

(2) В периода на действие на непредвидените обстоятелства, страните са длъжни да предприемат всички необходими мерки и действия, за да избегнат или смекчат

въздействието на това събитие и, доколкото е възможно, да продължат да изпълняват задълженията си по договора, които не са възпрепятствани от непредвидени обстоятелства.

(3) При настъпване на извънредни неблагоприятни метеорологични условия, извън обичайните за сезона за съответния георграфски регион, непозволяващи изпълнение на строително-монтажните работи и/или доспът до обекта, страните по договора подписват Констативен протокол за наличие на тези условия, придружен с официална справка, издадена от Националния институт по метеорология и хидрология към БАН.

XII. ИЗМЕНЕНИЯ. ДОПЪЛНЕНИЯ И ПРЕКРАТЯВАНЕ НА ДОГОВОРА

Чл. 35. Страните не могат да променят или допълват договора, освен в предвидените в чл. 43 от Закона за обществените поръчки случаи.

Чл. 36. Всякакви промени в Договора, включително на приложенията към него, се правят в писмена форма посредством сключване на допълнително споразумение (анекс).

Чл. 37. (1) Настоящият договор се прекратява:

1. с изпълнение на договора и след изтичане на установения срок;

3. при настъпване на обективна невъзможност за изпълнение на предмета на договора.

(2) Настоящият договор може да бъде прекратен преди изтичане на неговия срок по взаимно писмено съгласие на страните

(3) Договорът се прекратява едностранно без предизвестие от страна на Възложителя до Изпълнителя в случай, че изпълнителят не предава работните проекти за обекта, в съответствие с изготвения от него Общ времеви график за изпълнение, като в този случай частичното неизпълнение, включително забавено изпълнение се приравнява на пълно неизпълнение на договора и Изпълнителят дължи неустойка на Възложителя в пълния размер на предложената от него ценова оферта, като договорът се счита за изпълнително основание по чл. 417 от ГПК.

(4) При неизпълнение от страна на ИЗПЪЛНИТЕЛЯ ВЪЗЛОЖИТЕЛЯТ задържа гаранцията за изпълнение, като си запазва правото да изисква и други обезщетения за претърпени вреди.

(5) Когато след започване изпълнението на дейностите по настоящия договор, са настъпили съществени промени във финансирането на тези дейности, извън правомощията на ВЪЗЛОЖИТЕЛЯ, със 7-дневно писмено предизвестие до ИЗПЪЛНИТЕЛЯ, изпратено веднага след настъпване на обстоятелствата.

(6) ВЪЗЛОЖИТЕЛЯТ може да прекрати договора едностранно при следните условия:

1.ако в резултат на обтоятелства, възникнали след сключването му, не е в състояние да изпълни своите задължения;

2.ако ИЗПЪЛНИТЕЛЯТ не изпълнява законосъобразни указания на ВЪЗЛОЖИТЕЛЯ по изпълнението на договора или не отстранява установени неточности или несъответствия констатирани от ВЪЗЛОЖИТЕЛЯ или строителния надзор и отразени в протокол;

3.ако ИЗПЪЛНИТЕЛЯТ бъде обявен в неплатежоспособност или когато бъде открита процедура за обявяване в несъстоятелност или ликвидация. За настъпването на тези обстоятелства ИЗПЪЛНИТЕЛЯТ е длъжен незабавно да уведоми ВЪЗЛОЖИТЕЛЯ.

Чл. 38. При предсрочно прекратяване на договора ВЪЗЛОЖИТЕЛЯТ и ИЗПЪЛНИТЕЛЯТ съставят констативен протокол за извършените и неизплатени видове работи.

Чл. 39. Прекратяването на договора не освобождава страните от отговорност и задължението за изплащане на неустойки, когато такива се дължат.

Чл. 40. Към момента на прекратяване на договора ИЗПЪЛНИТЕЛЯТ се задължава да:

1.Прекрати по-нататъшната работа, с изключение на дейностите свързани с обезопасяване на строителната площадка;
2.Предаде цялата строителна документация, машини, съоръжения и материали, за които ВЪЗЛОЖИТЕЛЯТ е заплатил;
3.Предаде всички строително-монтажни работи, изпълнени от него до датата на прекратяването.

XIII. ДОПЪЛНИТЕЛНИ РАЗПОРЕДБИ

Чл. 41. Всяка от страните по този договор се задължава да не разпространява информация за другата страна, станала й известна при или по повод изпълнението на този договор.

Чл. 42 (1) Всички съобщения между страните във връзка с този договор следва да бъдат в писмена форма за действителност и изпратени на адресите посочени в този договор.

(2) Ако някоя от страните промени посочените в договора адреси, без да уведоми другата страна, същата се счита за редовно уведомена, ако съобщението е изпратено на адреса от договора.

Чл. 43. Всички спорове, възникнали по тълкуването и прилагането на договора ще се решават чрез преговори между страните, а когато е невъзможно да се постигне съгласие - по съдебен ред от компетентния български съд, в съответствие с българското законодателство. За всички неуредени в този договор въпроси се прилагат разпоредбите на действащото българско законодателство.

Чл. 44. Настоящият договор се състави в два еднообразни екземпляра - по един за всяка страна.

Чл. 45. Неразделна част от договора са следните предложения от офертата на участника – линеен график за изпълнение на проектирането и СМР, Техническа спецификация на материалите; предложението на участника в откритата процедура с всички приложения.

ВЪЗЛОЖИТЕЛ:
АТАНАС КАМБИТОВ
Кмет на Община Благоевград

ИЗПЪЛНИТЕЛ:

ИВО НИКОЛОВ
Заместник-кмет по
икономика и финанси

Образец №14

ДЕКЛАРАЦИЯ

Декларация за липса на обстоятелства по чл. 55, ал. 7 от ЗОП и чл.8, ал.8, т.2 от ЗОП

Подписаният/~~ата~~ Димитър Петров Димитров,
С лична карта № 640847496, издадена на 09/09/2010г. от МВР Варна
в качеството си на Управител на участник:„Електро Билд Груп" ЕООД, ЕИК: 148018361

Във връзка с участието на „Електро Билд Груп" ЕООД
в открита процедура за възлагане на обществена поръчка с предмет:„Изпълнение на Инженеринг - проектиране и изпълнение на СМР, етап IV – ти - 70 обособени позиции и изпълнение на СМР за 3 бр. сгради - 3 ОП - общо 73 обособени позиции във връзка с реализацията на Националната програма за енергийна ефективност на многофамилните жилищни сгради на територията на община Благоевград по обособени позиции

Обособена позиция № 49 Многофамилна жилищна сграда – блок № 5, вх. А, вх. Б и вх. В, с административен адрес ж.к. „Струмско", ул. „Яне Сандански"

ДЕКЛАРИРАМ, че:

1. **Не съм** свързано лице или свързано предприятие с кандидати или участници, подали самостоятелни оферти в процедурата.
2. **Не съм** участвал като външен експерт в разработването на документацията за участие в настоящата процедура.

Известно ми е, че за деклариране на неверни обстоятелства, нося отговорност по смисъла на чл.313 от Наказателния кодекс.

Дата: 15/08/2016г.
гр.Варна

ДЕКЛАРАТОР: _____
(Подпис и печат)

Образец №15

ДЕКЛАРАЦИЯ

по чл. 56, ал. 1, т. 11 от ЗОП

Долуподписаният /~~ната~~ Димитър Петров Димитров,
с лична карта № 640847496, издадена на 09/09/2010г. от МВР Варна, с ЕГН: 8007071063, в качеството си на Управител на участник:„Електро Билд Груп" ЕООД, участник в открита процедура за възлагане на обществена поръчка с предмет: **„Изпълнение на Инженеринг - проектиране и изпълнение на СМР, етап IV – ти - 70 обособени позиции и изпълнение на СМР за 3 бр. сгради - 3 ОП - общо 73 обособени позиции във връзка с реализацията на Националната програма за енергийна ефективност на многофамилните жилищни сгради на територията на община Благоевград**, по обособени позиции

Обособена позиция № 49 Многофамилна жилищна сграда – блок № 5, вх. А, вх. Б и вх. В, с административен адрес ж.к. „Струмско", ул. „Яне Сандански"

ДЕКЛАРИРАМ, че:

при определяне на цената, предлагана от представлявания и управляван от мен участник, са спазени изискванията за минимална цена на труда, определени съгласно §1, т.12 от Допълнителната разпоредба на Закона за обществените поръчки.

Известно ми е, че за деклариране на неверни обстоятелства, нося отговорност по чл.313 от Наказателния кодекс.

Дата	15/08/2016г.
Име и фамилия	Димитър Димитров
Длъжност	Управител
Подпис и печат	

Образец № 16

ДЕКЛАРАЦИЯ
по чл. 51, ал. 1,т. 9 от ЗОП

Долуподписаният/~~ната~~ Димитър Петров Димитров, в качеството си на Управител на „Електро Билд Груп" ЕООД, участник в открита процедура за възлагане на обществена поръчка с предмет:„Изпълнение на Инженеринг - проектиране и изпълнение на СМР, етап IV – ти - 70 обособени позиции и изпълнение на СМР за 3 бр. сгради - 3 ОП - общо 73 обособени позиции във връзка с реализацията на Националната програма за енергийна ефективност на многофамилните жилищни сгради на територията на община Благоевград, по обособени позиции

Обособена позиция № 49 Многофамилна жилищна сграда – блок № 5, вх. А, вх. Б и вх. В, с административен адрес ж.к. „Струмско", ул. „Яне Сандански"

ДЕКЛАРИРАМ, че:

Техническото оборудване, с което разполагаме е следното :

Заваръчен апарат - 2 броя
Оградни пана - 500л.м.
Тръбно скеле - 5000 м2
Перфоратор Hitachi - 2 броя
Металорежеща машина Bosch - 3 броя
Пробивна техника Hilti - 3 броя
Товарен автомобил Мерцедес - 2 броя

Известно ми е, че за неверни данни нося наказателна отговорност по чл. 313 от Наказателния кодекс.

Дата: 15/08/2016г.
(Подпис и печат)

Декларатор: .....

Образец № 17

СПИСЪК НА ИНЖЕНЕРНО-ТЕХНИЧЕСКИЯ СЪСТАВ И ЕКИПА ОТ ПРОЕКТАНТИ ЗА ИЗПЪЛНЕНИЕТО НА ПОРЪЧКАТА

„Електро Билд Груп" ЕООД, участник в процедура за възлагане на обществена поръчка с предмет: участник в открита процедура за възлагане на обществена поръчка с предмет: **„Изпълнение на Инженеринг - проектиране и изпълнение на СМР, етап IV – ти - 70 обособени позиции и изпълнение на СМР за 3 бр. сгради - 3 ОП - общо 73 обособени позиции във връзка с реализацията на Националната програма за енергийна ефективност на многофамилните жилищни сгради на територията на община Благоевград**, по обособени позиции

Обособена позиция № 49 Многофамилна жилищна сграда – блок № 5, вх. А, вх. Б и вх. В, с административен адрес ж.к. „Струмско", ул. „Яне Сандански"

открита с решение № РП-16/ 07.04.2016 г на Кмета на Община Благоевград

Участникът „Електро Билд Груп" ЕООД, който представлявам, ще използва следният екип за изпълнение на поръчката:

№ по ред	СПИСЪК НА ИНЖЕНЕРНО-ТЕХНИЧЕСКИЯ СЪСТАВ			
	Специалност	Име, презиме и фамилия	Квалификация	Общ професионален опит
1.	Строителен техник	Пламен Данчев Светославов	Средно специално - Строителен техник/Център за професионално обучение - №022606/рег. № 104-04/17.02.2009г.	7 г.
2.	Специалист контрол върху качеството на строителството	Иван Светлинов Марков	Център за професионално обучение "Европартнер" ЕООД/ удостоверение №998/09.06.2016	1 г.
3.	Специалист здравословни и безопасни условия на труд	Теодора Райнова Тодорова	Център за професионално обучение към ЕТ "Виктория - Петранка Митрева" гр. Варна Удостоверение № 105 / 14.04.2016г.	1 г.

**общ проф.опит е опита по специалността*

№	СПИСЪК НА ПРОЕКТАНТСКИЯ ЕКИП

по ред	Специалност	Име, презиме и фамилия	Проектантска правоспособност	Общ професионален опит
	Ръководител на екипа - Архитект	Елица Маринова Иванова	Удостоверение за ППП № 02805, КАБ	16 г.
	Проектант по част „Конструкции”	Боян Димитров Дерибеев	Удостоверение за ППП №11040, КИИП	10 г.
	Проектант по част „ОВК”, „ЕЕ”, „ПУСО”	Христо Петров Стефанов	Удостоверение за ППП №05975, КИИП	28 г.
	Проектант по част „ВиК”	Галина Сашкова Дикова	Удостоверение за ППП №42151, КИИП	14 г.
	Проектант по част „Електро”	Пламен Методиев Илков	Удостоверение за ППП №08192, КИИП	33 г.
	Проектант по част „ПБ”	Пламен Методиев Илков	Удостоверение за ППП №08192, КИИП	33 г.
	Проектант по част „ПБЗ”	Боян Димитров Дерибеев	Удостоверение за ППП №11040, КИИП	10 г.

1. През целия период на изпълнение на обществената поръчка ще осигуря активното участие на горепосочените експерти.
2. Прилагам 10 броя декларации за ангажираност на еспертите.

Дата:15/08/2016г.

Декларатор : .....
(Подпис и печат)

ДЕКЛАРАЦИЯ
ЗА АНГАЖИРАНОСТ НА ИНЖЕНЕРНО-ТЕХНИЧЕСКИЯ СЪСТАВ И ЕКИПА ОТ ПРОЕКТАНТИ ЗА ИЗПЪЛНЕНИЕТО НА ПОРЪЧКАТА

От Пламен Данев Светославов

Заемана позиция Строителен техник
В офертата на „Електро Билд Груп" ЕООД

ДЕКЛАРИРАМ

1. На разположение съм да поема работа по обществена поръчка с предмет: участник в открита процедура за възлагане на обществена поръчка с предмет: **„Изпълнение на Инженеринг - проектиране и изпълнение на СМР, етап IV – ти - 70 обособени позиции и изпълнение на СМР за 3 бр. сгради - 3 ОП - общо 73 обособени позиции във връзка с реализацията на Националната програма за енергийна ефективност на многофамилните жилищни сгради на територията на община Благоевград.**

Обособена позиция № 49 Многофамилна жилищна сграда – блок № 5, вх. А, вх. Б и вх. В, с административен адрес ж.к. "Струмско", ул. „Яне Сандански"

2. Задължавам се да работя в съответствие с предложението на участника за качественото изпълнение на обществената поръчка.
3. Заявените от участника данни и информация за мен са верни.
4. Разбирам, че всяко невярно изявление от мен може да доведе до отстраняване на участника от процедурата.
5. Задължавам се да не разпространявам по никакъв повод и под никакъв предлог данните, свързани с поръчката, станали ми известни във връзка с моето участие в процедурата.

15.08.2016 г.
(дата на подписване)

Декларатор: .....
/подпис, печат/

ДЕКЛАРАЦИЯ
ЗА АНГАЖИРАНОСТ НА ИНЖЕНЕРНО-ТЕХНИЧЕСКИЯ СЪСТАВ И ЕКИПА ОТ ПРОЕКТАНТИ ЗА ИЗПЪЛНЕНИЕТО НА ПОРЪЧКАТА

От Иван Светлинов Марков, с ЕГН: 8801168440

Заемана позиция Специалист контрол по качество
В офертата на „Електро Билд Груп" ЕООД

ДЕКЛАРИРАМ

1. На разположение съм да поема работа по обществена поръчка с предмет: участник в открита процедура за възлагане на обществена поръчка с предмет: **„Изпълнение на Инженеринг - проектиране и изпълнение на СМР, етап IV – ти - 70 обособени позиции и изпълнение на СМР за 3 бр. сгради - 3 ОП - общо 73 обособени позиции във връзка с реализацията на Националната програма за енергийна ефективност на многофамилните жилищни сгради на територията на община Благоевград.**

Обособена позиция № 49 Многофамилна жилищна сграда – блок № 5, вх. А, вх. Б и вх. В, с административен адрес ж.к. "Струмско", ул. „Яне Сандански"

2. Задължавам се да работя в съответствие с предложението на участника за качественото изпълнение на обществената поръчка.

3.Заявените от участника данни и информация за мен са верни.

4. Разбирам, че всяко невярно изявление от мен може да доведе до отстраняване на участника от процедурата.

5. Задължавам се да не разпространявам по никакъв повод и под никакъв предлог данните, свързани с поръчката, станали ми известни във връзка с моето участие в процедурата.

15.08.2016 г.
(дата на подписване)

Декларатор: .....
/подпис, печат/

40

ЗА АНГАЖИРАНОСТ НА ИНЖЕНЕРНО-ТЕХНИЧЕСКИЯ СЪСТАВ И ЕКИПА ОТ ПРОЕКТАНТИ ЗА ИЗПЪЛНЕНИЕТО НА ПОРЪЧКАТА

От Теодора Райнова Тодорова, с ЕГН: 9104040953, л.к. №604283238, издадена на 15/03/2010г. От МВР Варна

Заемана позиция Специалист здравословни и безопасни условия на труд

В офертата на „Електро Билд Груп" ЕООД

ДЕКЛАРИРАМ

1. На разположение съм да поема работа по обществена поръчка с предмет: участник в открита процедура за възлагане на обществена поръчка с предмет: **„Изпълнение на Инженеринг - проектиране и изпълнение на СМР, етап IV – ти - 70 обособени позиции и изпълнение на СМР за 3 бр. сгради - 3 ОП - общо 73 обособени позиции във връзка с реализацията на Националната програма за енергийна ефективност на многофамилните жилищни сгради на територията на община Благоевград.**

Обособена позиция № 49 Многофамилна жилищна сграда – блок № 5, вх. А, вх. Б и вх. В, с административен адрес ж.к. "Струмско", ул. „Яне Сандански"

2. Задължавам се да работя в съответствие с предложението на участника за качественото изпълнение на обществената поръчка.

3.Заявените от участника данни и информация за мен са верни.

4. Разбирам, че всяко невярно изявление от мен може да доведе до отстраняване на участника от процедурата.

5. Задължавам се да не разпространявам по никакъв повод и под никакъв предлог данните, свързани с поръчката, станали ми известни във връзка с моето участие в процедурата.

15.08.2016г.
(дата на подписване)

Декларатор:.....
/подпис, печат/

41

ДЕКЛАРАЦИЯ
ЗА АНГАЖИРАНОСТ НА ИНЖЕНЕРНО-ТЕХНИЧЕСКИЯ СЪСТАВ И ЕКИПА ОТ ПРОЕКТАНТИ ЗА ИЗПЪЛНЕНИЕТО НА ПОРЪЧКАТА

От Елица Маринова Иванова

Заемана позиция - Ръководител на екипа - Архитект

ДЕКЛАРИРАМ

1. На разположение съм да поема работа по обществена поръчка с предмет: участник в открита процедура за възлагане на обществена поръчка с предмет: **„Изпълнение на Инженеринг - проектиране и изпълнение на СМР, етап IV – ти - 70 обособени позиции и изпълнение на СМР за 3 бр. сгради - 3 ОП - общо 73 обособени позиции във връзка с реализацията на Националната програма за енергийна ефективност на многофамилните жилищни сгради на територията на община Благоевград.**

Обособена позиция №49. Многофамилна жилищна сграда – блок № 5, вх. А, вх. Б и вх. В, с административен адрес ж.к. "Струмско", ул. „Яне Сандански"

2. Задължавам се да работя в съответствие с предложението на участника за качественото изпълнение на обществената поръчка.
3. Заявените от участника данни и информация за мен са верни.
4. Разбирам, че всяко невярно изявление от мен може да доведе до отстраняване на участника от процедурата.
5. Задължавам се да не разпространявам по никакъв повод и под никакъв предлог данните, свързани с поръчката, станали ми известни във връзка с моето участие в процедурата.

15.08.2016 г.
(дата на подписване)

Декларатор: .....
/подпис, печат/

42

ДЕКЛАРАЦИЯ
ЗА АНГАЖИРАНОСТ НА ИНЖЕНЕРНО-ТЕХНИЧЕСКИЯ СЪСТАВ И ЕКИПА ОТ ПРОЕКТАНТИ ЗА ИЗПЪЛНЕНИЕТО НА ПОРЪЧКАТА

От Боян Димитров Дерибеев

Заемана позиция - Проектант по част „Конструктивна" , част „Управление на отпадъците" и част „ПБЗ

ДЕКЛАРИРАМ

1. На разположение съм да поема работа по обществена поръчка с предмет: участник в открита процедура за възлагане на обществена поръчка с предмет: **„Изпълнение на Инженеринг - проектиране и изпълнение на СМР, етап IV – ти - 70 обособени позиции и изпълнение на СМР за 3 бр. сгради - 3 ОП - общо 73 обособени позиции във връзка с реализацията на Националната програма за енергийна ефективност на многофамилните жилищни сгради на територията на община Благоевград.**

Обособена позиция №49. Многофамилна жилищна сграда – блок № 5, вх. А, вх. Б и вх. В, с административен адрес ж.к. "Струмско", ул. „Яне Сандански"

2. Задължавам се да работя в съответствие с предложението на участника за качественото изпълнение на обществената поръчка.
3. Заявените от участника данни и информация за мен са верни.
4. Разбирам, че всяко невярно изявление от мен може да доведе до отстраняване на участника от процедурата.
5. Задължавам се да не разпространявам по никакъв повод и под никакъв предлог данните, свързани с поръчката, станали ми известни във връзка с моето участие в процедурата.

15.08.2016 г.
(дата на подписване)

Декларатор: .....
/подпис, печат/

93

ДЕКЛАРАЦИЯ
ЗА АНГАЖИРАНОСТ НА ИНЖЕНЕРНО-ТЕХНИЧЕСКИЯ СЪСТАВ И ЕКИПА ОТ ПРОЕКТАНТИ ЗА ИЗПЪЛНЕНИЕТО НА ПОРЪЧКАТА

От Христо Петров Стефанов

Заемана позиция - Проектант по част „ОВК" и част „Енергийна ефективност"

ДЕКЛАРИРАМ

1. На разположение съм да поема работа по обществена поръчка с предмет: участник в открита процедура за възлагане на обществена поръчка с предмет: **„Изпълнение на Инженеринг - проектиране и изпълнение на СМР, етап IV – ти - 70 обособени позиции и изпълнение на СМР за 3 бр. сгради - 3 ОП - общо 73 обособени позиции във връзка с реализацията на Националната програма за енергийна ефективност на многофамилните жилищни сгради на територията на община Благоевград.**

Обособена позиция №49. Многофамилна жилищна сграда – блок № 5, вх. А, вх. Б и вх. В, с административен адрес ж.к. "Струмско", ул. „Яне Сандански"

2. Задължавам се да работя в съответствие с предложението на участника за качественото изпълнение на обществената поръчка.
3. Заявените от участника данни и информация за мен са верни.
4. Разбирам, че всяко невярно изявление от мен може да доведе до отстраняване на участника от процедурата.
5. Задължавам се да не разпространявам по никакъв повод и под никакъв предлог данните, свързани с поръчката, станали ми известни във връзка с моето участие в процедурата.

15.08.2016 г.
(дата на подписване)

Декларатор: .....
/подпис, печат/

44

ДЕКЛАРАЦИЯ
ЗА АНГАЖИРАНОСТ НА ИНЖЕНЕРНО-ТЕХНИЧЕСКИЯ СЪСТАВ И ЕКИПА ОТ ПРОЕКТАНТИ ЗА ИЗПЪЛНЕНИЕТО НА ПОРЪЧКАТА

От Галина Сашкова Дикова

Заемана позиция – Проектант част ВиК

ДЕКЛАРИРАМ

1. На разположение съм да поема работа по обществена поръчка с предмет: участник в открита процедура за възлагане на обществена поръчка с предмет: **„Изпълнение на Инженеринг - проектиране и изпълнение на СМР, етап IV – ти - 70 обособени позиции и изпълнение на СМР за 3 бр. сгради - 3 ОП - общо 73 обособени позиции във връзка с реализацията на Националната програма за енергийна ефективност на многофамилните жилищни сгради на територията на община Благоевград.**

Обособена позиция №49. Многофамилна жилищна сграда – блок № 5, вх. А, вх. Б и вх. В, с административен адрес ж.к. "Струмско", ул. „Яне Сандански"

2. Задължавам се да работя в съответствие с предложението на участника за качественото изпълнение на обществената поръчка.
3. Заявените от участника данни и информация за мен са верни.
4. Разбирам, че всяко невярно изявление от мен може да доведе до отстраняване на участника от процедурата.
5. Задължавам се да не разпространявам по никакъв повод и под никакъв предлог данните, свързани с поръчката, станали ми известни във връзка с моето участие в процедурата.

15.08.2016 г.
(дата на подписване)

Декларатор: .....
/подпис, печат/

45

ДЕКЛАРАЦИЯ
ЗА АНГАЖИРАНОСТ НА ИНЖЕНЕРНО-ТЕХНИЧЕСКИЯ СЪСТАВ И ЕКИПА ОТ ПРОЕКТАНТИ ЗА ИЗПЪЛНЕНИЕТО НА ПОРЪЧКАТА

От Пламен Методиев Илков

Заемана позиция - Проектант по част „Електро" и част „Пожарна безопасност"

ДЕКЛАРИРАМ

1. На разположение съм да поема работа по обществена поръчка с предмет: участник в открита процедура за възлагане на обществена поръчка с предмет: **„Изпълнение на Инженеринг - проектиране и изпълнение на СМР, етап IV – ти - 70 обособени позиции и изпълнение на СМР за 3 бр. сгради - 3 ОП - общо 73 обособени позиции във връзка с реализацията на Националната програма за енергийна ефективност на многофамилните жилищни сгради на територията на община Благоевград.**

Обособена позиция №49. Многофамилна жилищна сграда – блок № 5, вх. А, вх. Б и вх. В, с административен адрес ж.к. "Струмско", ул. „Яне Сандански"

2. Задължавам се да работя в съответствие с предложението на участника за качественото изпълнение на обществената поръчка.
3. Заявените от участника данни и информация за мен са верни.
4. Разбирам, че всяко невярно изявление от мен може да доведе до отстраняване на участника от процедурата.
5. Задължавам се да не разпространявам по никакъв повод и под никакъв предлог данните, свързани с поръчката, станали ми известни във връзка с моето участие в процедурата.

15.08.2016 г.
(дата на подписване)

Декларатор: .....
/подпис, печат/

46



ДИПЛОМА
ЗА СРЕДНО ОБРАЗОВАНИЕ

Серия С-99 № 019038
Рег. № 272 / 30.06. 1999 г.

Пламен Данчев Светославов
(собствено, бащино и фамилно име)
ЕГН 8206305820, роден в гр./с. Кубрат
община Кубрат, област Разградска
в учил. от учебната 1996 / 1997 г. до учебната 1998 / 1999 г. и през 19..99
завърши СРЕДНО ПРОФЕСИОНАЛНО-ТЕХНИЧЕСКО УЧИЛИЩЕ
по дървообработване
професия "Оператор в мебелната промишленост"
специалност "Оператор в производството на корпусна и решетъчна мебел"
с общ успех Добър 3,86
С решение на зрелостната изпитна комисия (протокол № 8/28.06 19.99
МУ се признава СРЕДНО ОБРАЗОВАНИЕ и се присъжда КВАЛИФИКАЦИЯ
Работник

ЗРЕЛОСТНА КОМИСИЯ:
И. Иванова
В. Сярова
А. Атанасов
А. Тодорова
М. Василева
Р. Узунов
(име и фамилия, подпис)

ДИРЕКТОР:
П. Райкова
(име и фамилия, подпис, печат с герб)

Дипломата се издава на основание §7 от Преходни и заключителни разпоредби на Закона за народната просвета и дава право за продължаване на образованието.

УСПЕХ ОТ ЗРЕЛОСТНИ ИЗПИТИ			ОБЩ ХОРАРИУМ учебни часове
ОБЩООБРАЗОВАТЕЛНА ПОДГОТОВКА			
Български език и литература	Среден	3,00	
ПРОФЕСИОНАЛНА ПОДГОТОВКА			
Теория на професията	Среден	3,00	
Практика	Мн.добър	5,00	
УСПЕХ ОТ ИЗУЧАВАНИ УЧЕБНИ ПРЕДМЕТИ, КОИТО УЧАСТВАТ ПРИ ФОРМИРАНЕТО НА ОБЩИЯ УСПЕХ			
Материалознание	Среден	3,00	72
Маш.инстр.и съор.в меб.пром.	Среден	3,00	72
Констр.на корп.и решетъчна мебел	Мн.добър	5,00	72
Икономика на производството	мн.добър	5,00	62
Общ успех:	Добър	3,86	
УСПЕХ ОТ ДРУГИ ИЗУЧАВАНИ УЧЕБНИ ПРЕДМЕТИ			ОБЩ ХОРАРИУМ учебни часове
Български език и литература	Добър	4,00	278
Руски език	Мн.добър	5,00	72
Математика	Добър	3,67	314
История	Добър	4,00	144
География	Добър	3,50	72
Философия	Мн.добър	5,00	31
Физика и астрономия	Добър	3,50	108
Биология	Среден	3,00	72
Химия	Добър	4,00	72
Физкултура (спорт)	Мн.добър	5,33	309

19. Архитектурно проектиране	добър	4.00	60
20. Стоманобетон	мн.добър	5.00	44
21. Компютърно чертане в строителството	среден	3.00	40
22. Основи на счетоводството	отличен	6	20
23. Производствена практика	мн.добър	5.00	120
24. ЗИП – Организация на строителството	добър	4.00	60

ДИРЕКТОР/РЪКОВОДИТЕЛ:
Елка Кръстева

РЕПУБЛИКА БЪЛГАРИЯ
МИНИСТЕРСТВО НА ОБРАЗОВАНИЕТО И НАУКАТА
Национална агенция за професионално образование и обучение

СВИДЕТЕЛСТВО
за професионална квалификация

ЦЕНТЪР ЗА ПРОФЕСИОНАЛНО ОБУЧЕНИЕ
към „МИНЕРВА АКСА" ЕООД

Варна

Варна

Варна

Център за професионално обучение "Европартнер" ЕООД

Лицензия № 200612415 издадена от Национална агенция за професионално образование и обучение гр.София

УДОСТОВЕРЕНИЕ

№ 998 от 09.06.2016 г.

Настоящото удостоверение се издава на:

инж. Иван Светлинов Марков

ЕГН 8801168440

за завършено през м.Юни 2016 г. обучение за:

„Контрол върху качеството на изпълнение на строителството, за съответствие на влаганите в строежите строителни продукти със съществените изисквания за безопасност"

Управител:
инж.Нина Сандева

Европартнер ЕООД, Кърджали 6600,бул. "България" 49, офис 10, тел: 036162037,GSM 0888673423
e-mail: europartner@gmail.com, www.europartner-bg.eu, www.evropartner.eu

ЦЕНТЪР ЗА ПРОФЕСИОНАЛНО ОБУЧЕНИЕ
КЪМ ЕТ „ВИКТОРИЯ - ПЕТРАНКА МИТРЕВА"
ГР. ВАРНА

УДОСТОВЕРЕНИЕ

№ 105 / 14.04.2016 г.

Издава се на

ТЕОДОРА РАЙНОВА ТОДОРОВА
ЕГН: 9104040953

в уверение на това,
че лицето е завършило годишно обучение
за ***„Длъжностно лице по безопасност и здраве"***,
съгласно Наредба № РД-07-2 от 16.12.2009 г.
с обща продължителност от 30 (тридесет) учебни часа,
от които 25 (двадесет и пет) учебни часа теоретична и
5 (пет) учебни часа практическа подготовка

Лицензия: № 200312104
от 08.12.2003г.
НАПОО

Управител:
ЦПО към ЕТ „Виктория-Петранка Митрева"
/Петранка Тодорова/

50

КАМАРА НА АРХИТЕКТИТЕ В БЪЛГАРИЯ

УДОСТОВЕРЕНИЕ

за пълна проектантска правоспособност

архитект

Елица Маринова Иванова

регистрационен номер 02805

валидност: 01/01/2016 – 31/12/2016

Председател на КР
арх. Весела Георгиева

Председател на УС
арх. Владимир Дамянов

място за личен печат и подпис

Архитектите с пълна проектантска правоспособност, вписани в регистъра на Камарата на архитектите в България, в съответствие с придобитата проектантска квалификация могат да предоставят проектантски услуги в областта на устройственото планиране и инвестиционното проектиране без ограничения по вид и размер, да договарят участие в инженеринг на строежи и да упражняват контрол по изпълнението на проектите им. **(чл.7, ал.7, изр.1 от ЗКАИИП)**

Архитектите с пълна проектантска правоспособност, към гореописаните проекти могат да изработват и „Генерален план", „Интериор и дизайн", „Благоустройство", „Пожарна безопасност", „План за безопасност и здраве", „Енергийна ефективност", „План за управление на строителните отпадъци" и други в съответствие с придобитата им професионална квалификация.

Университет по архитектура, строителство и геодезия – София
Архитектурен факултет

Присъжда образователната и научна степен

ДОКТОР

по научна специалност

Синтез на архитектурата с другите изкуства, интериор и архитектурен дизайн

на

Елица Маринова Иванова

роден(а) на 23.07.1975 г. в гр. Силистра, Република България

за защитен дисертационен труд на тема

Интериорът на училищните сгради

на тридесети септември две хиляди и петнадесета година

проф. д-р инж. Красимир Петров
Ректор

Диплома № 109
Издадена на 30.10.2015 г.

проф. д-р арх. Асен Писарски
Декан

проф. д-р арх. Иван Данов
Председател на научното жури

© Архитектурно-строителен университет и колективно авторство, 2013

	КУРСОВИ РАБОТИ И ПРАКТИКИ	Л	У		
1	Дескриптивна геометрия	0	0	Мн.добър	5
		0	45	Добър	4
2	История на изкуството	60	0	Мн.добър	5
3	Геодезия	30	15	Мн.добър	5
4	Основи на архитектурното проектиране - I проект	0	60	Отличен	6
5	Изобразителни средства - I	45	15	Мн.добър	5
6.1	Английски език	0	180	Отличен	6
7	Математика	60	30	Мн.добър	5
8.1	Теория на ценностите	30	15	Отличен	6
9	Строителни материали	30	15	Отличен	6
10	Рисуване - I	0	90	Мн.добър	5
11	Моделиране - I	0	90	Отличен	6
12	Изобразителни средства - II	15	45	Мн.добър	5
13	Основи на архитектурното проектиране	30	0	Мн.добър	5
14	Основи на архитектурното проектиране - II проект	0	60	Отличен	6
15	История на античната и средновековна архитектура	60	30	Отличен	6
16	Строителна физика	30	0	Мн.добър	5
17	Строителна механика - I	30	0	Мн.добър	5
		0	30	Мн.добър	5
18	Рисуване - II	0	45	Мн.добър	5
19	Моделиране - II	0	45	Отличен	6
20	Основи на архитектурното проектиране - III проект	0	60	Добър	4
21	Аграрни сгради	30	0	Отличен	6
22	Аграрни сгради - проект	0	60	Отличен	6
23	Паркова и ландшафтна архитектура	30	0	Отличен	6
24	Физическо възпитание	0	120	Зачита се	
25	История на архитектурата XV-XVIII век	30	15	Мн.добър	5
26	Сградостроителство	90	0	Добър	4
27	Сградостроителство - проект	0	120	Отличен	6
28	Строителна механика - II	30	0	Отличен	6
		0	30	Отличен	6
29	Сградни инсталации и съоръжения	30	0	Добър	4
30.1	Рисуване - III	0	45	Добър	4
31	Жилищни сгради	60	0	Отличен	6
32	Жилищни сгради - I проект	0	90	Отличен	6
33	Паркова и ландшафтна архитектура - проект	0	45	Отличен	6
34	История на българската архитектура	30	30	Добър	4
35	Стоманобетонни конструкции	60	0	Отличен	6
		0	30	Отличен	6
36	Обществени сгради	60	0	Мн.добър	5
37	Обществени сгради - I проект	0	90	Мн.добър	5
38	Градоустройство	75	0	Отличен	6
39	Градоустройство - I проект	0	90	Мн.добър	5
40	Интериор и дизайн за архитектурата - I	30	0	Отличен	6
41	Опазване на архитектурното наследство	30	15	Отличен	6

	КУРСОВИ РАБОТИ И ПРАКТИКИ	Л	У		
43	Архитектурни конструкции - проект	0	120	Мн.добър	5
44	Стоманени и дървени конструкции	45	0	Мн.добър	5
		0	30	Мн.добър	5
45.1	Рисуване - IV	0	90	Мн.добър	5
46	Информатика в архитектурата - I	15	45	Отличен	6
47	Промишлени сгради	60	0	Мн.добър	5
48	Промишлени сгради - I проект	0	90	Добър	4
49	Интериор и дизайн за архитектурата - проект	0	90	Отличен	6
50	История на съвременната архитектура	45	0	Отличен	6
51	Организация на строителството	30	0	Отличен	6
52	Технически инсталации и системи	30	0	Среден	3
53	Информатика в архитектурата - II	15	45	Отличен	6
54	Жилищни сгради - II проект	0	120	Отличен	6
55	Интериор и дизайн за архитектурата	30	0	Мн.добър	5
56	Интериор и дизайн за архитектурата - II проект	0	120	Добър	4
57.3	Маркетинг	30	15	Мн.добър	5
58	Социология на архитектурата	30	0	Мн.добър	5
59	Технология и охрана на труда	30	15	Добър	4
60	Икономика на строителството и архитектурата	30	0	Мн.добър	5
61	Обществени сгради - II проект	0	120	Отличен	6
62	Градоустройство - II проект	0	120	Отличен	6
63	Промишлени сгради - II проект	0	120	Мн.добър	5
64	Териториално устройство	30	0	Мн.добър	5
65	Териториално устройство - проект	0	60	Отличен	6
66	Управление в градоустройството и архитектурата	30	0	Мн.добър	5
67.2	Архитектура на инженерните съоръжения	30	0	Отличен	6
67.3	Съвременни архитектурни явления	30	0	Отличен	6
67.6	Опазване на архитектурното наследство	30	0	Мн.добър	5
68	Естетика	30	0	Мн.добър	5
69	Обществени сгради - I преддипломен проект	0	120	Отличен	6
70	Обществени сгради - специализиран курс	90	0	Отличен	6
71	Обществени сгради - II преддипломен проект	0	150	Отличен	6
72	Архитектурни конструкции - II	30	0	Отличен	6
73	Обществени сгради - работен проект	0	90	Мн.добър	5
75	Практика по основи на архитектурното проектиране	0	72	Зачита се	
	Практика по рисуване	0	36	Зачита се	
76	Практика по сградостроителство	0	36	Зачита се	
77	Преддипломна практика	0	150	Зачита се	



(печат на ВУ)

(подпис на притежателя)

Серия УАСГ-99

№

СТРОИТЕЛСТВО И ГЕОДЕЗИЯ
София
Архитектурен факултет

ДИПЛОМА

на Елица Маринова Иванова

ЗА ВИСШЕ ОБРАЗОВАНИЕ
НА ОБРАЗОВАТЕЛНО-КВАЛИФИКАЦИОННА СТЕПЕН

МАГИСТЪР

по специалност
Архитектура

с професионална квалификация
магистър архитект

ДЕКАН:
доц. д-р арх. М. Рилски

РЕКТОР:
доц. д-р инж. П. Пенев

Елица Маринова Иванова

ЕГН 7507235630, роден/а/ на 23.7.1975 г.
Силистра, обл. Силистра,
Република България,
гражданин на Република България,
завършил/а/ през 2000 година,
пет и половина годишен курс на обучение
по специалност
Архитектура
специализация

Среден успех от курса на обучение
мн.добър 5.34
Среден успех от защита на дипломната работа
мн.добър 5.31

Протокол на Държавната изпитна комисия
№ 38/28.01.2000

ДЕКАН:
доц. д-р арх. М. Рилски

Регистрационен № 31956/2000г.

Издателство КЛАСИКА_БАЗАРА ПРИНТ ЕАД, 1998

РЕПУБЛИКА
БЪЛГАРИЯ

ДИПЛОМА
ЗА
ВИСШЕ ОБРАЗОВАНИЕ

мн.добър 5.34

Защитена дипломна работа на тема:

"Хотел "Астория" в Слънчев бряг"

Оценка на дипломната работа
отличен 5.5
Оценка от защита на дипломната работа
отличен 5.5
Оценка от държавна клаузура
мн.добър 4.75
Среден успех от защита на дипломната работа
мн.добър 5.31

Приложението е невалидно без диплома,
серия УАСГ-99, No 098455,
регистрационен No 31956 от 2000г.
фак. № 6663

сверил:

ДЕКАН:
доц. д-р арх. М. Ри[illegible]

РЕКТОР:
доц. д-р инж. П.Пенев

Издателство КАСИКА, МАДАРА ПРИНТ ЕАД 1998

СТРОИТЕЛСТВО И ГЕОДЕЗИЯ

Архитектурен факултет

ПРИЛОЖЕНИЕ

КЪМ ДИПЛОМА ЗА ВИСШЕ ОБРАЗОВАНИЕ
НА ОБРАЗОВАТЕЛНО-КВАЛИФИКАЦИОННА СТЕПЕН

МАГИСТЪР

на Елица Маринова Иванова

направление
АРХИТЕКТУРА

специалност
Архитектура

специализация

продължителност на обучението по учебен план
пет и половина учебни години

КАМАРА НА ИНЖЕНЕРИТЕ В ИНВЕСТИЦИОННОТО ПРОЕКТИРАНЕ

КИИП

УДОСТОВЕРЕНИЕ

ЗА ПЪЛНА ПРОЕКТАНТСКА ПРАВОСПОСОБНОСТ

Регистрационен номер № 11040

Важи за 2016 година

инж. БОЯН ДИМИТРОВ ДЕРИБЕЕВ

ОБРАЗОВАТЕЛНО-КВАЛИФИКАЦИОННА СТЕПЕН

МАГИСТЪР

ПРОФЕСИОНАЛНА КВАЛИФИКАЦИЯ

СТРОИТЕЛЕН ИНЖЕНЕР

вписан в регистъра на КИИП за лицата с пълна проектантска правоспособност с протоколно решение на УС на КИИП 75/28.01.2011 г., по части:

КОНСТРУКТИВНА

ОРГАНИЗАЦИЯ И ИЗПЪЛНЕНИЕ НА СТРОИТЕЛСТВОТО

ЕЛЕКТРО БИЛД ЦЕНТЪР ЕООД

Председател на ВС

Председател на УС

инж. Ст. Кипаров

2016

камара на инженерите в инвестиционното проектиране

СЕРТИФИКАТ

№ 00131/ 13.12.2013г.

инж. Боян Димитров Дерибеев

проектант с регистрационен номер 11040

завърши успешно курс на обучение:

Нормативен контекст, основни положения и практически указания по приложението на НАРЕДБА за Управление на строителните отпадъци и за влагане на рециклирани строителни материали

Курсовете са организирани от ЦО на КИИП

Главен секретар на КИИП

инж. И. Каралеев

КИИП

Председател на УС на КИИП

инж. Ст. Кипарев

58

КАМАРА НА ИНЖЕНЕРИТЕ В ИНВЕСТИЦИОННОТО ПРОЕКТИРАНЕ

РЕГИОНАЛНА КОЛЕГИЯ - ПЛОВДИВ

4023 Пловдив,бул."Освобождение"№3,тел./ф. 032/681-006 e-mail: kiip_plovdiv@abv.bg

УДОСТОВЕРЕНИЕ

№ 07/25.02.2015 г.

инж.Боян Димитров Дерибеев

проектант с регистрационен номер 11040

преминал курс на обучение на тема:

„ПАСПОРТИЗАЦИЯ НА СГРАДИ.
Съставяне на технически паспорти на нови и съществуващи строежи."

Лектор: .....
(проф.инж.Р.Малчев)

Председател на РК-Пловдив: .....
(инж.М.Маринов)

59

КАМАРА НА ИНЖЕНЕРИТЕ В ИНВЕСТИЦИОННОТО ПРОЕКТИРАНЕ

РЕГИОНАЛНА КОЛЕГИЯ - ПЛОВДИВ

4000 Пловдив,ул.Булаир 26 тел./факс 63-12-05 e-mail: kiip_plovdiv@abv.bg

УДОСТОВЕРЕНИЕ

№ 07/21.10.2009 г.

инж.Боян Димитров Дерибеев

за участие в курс на тема

„План по безопасност и здраве – Наредба №2 за минималните изисквания за здравословни и безопасни условия на труд при извършване на СМР"

Лектор:

.....

/инж.С.Георгиева/

Председател на РК-Пловдив:

.....

/инж.Св.Димитров/

ВЯРНО С ОРИГИНАЛА

Варна

60

ТЕХНИЧЕСКИ УНИВЕРСИТЕТ
София

УДОСТОВЕРЕНИЕ

ЗА ПРОФЕСИОНАЛНА КВАЛИФИКАЦИЯ

№ ЕС 402 / 11 ноември 2006 г.

БОЯН ДИМИТРОВ ДЕРИБЕЕВ

ЕГН 7512164505, роден на 16 декември 1975 година
в гр. Пловдив, обл. Пловдив, Република България,
завърши на 11 ноември 2006 г. курс на обучение с общ хорариум 90 часа по

ОБСЛЕДВАНЕ ЗА ЕНЕРГИЙНА ЕФЕКТИВНОСТ

И СЕРТИФИЦИРАНЕ НА СГРАДИ

Настоящото удостоверение се издава на основание чл. 16, ал. 4, т. 4 (б)
от ЗАКОНА ЗА ЕНЕРГИЙНА ЕФЕКТИВНОСТ

ВЯРНО С ОРИГИНАЛА

РЕКТОР

(Проф. д-р инж. Камен ВЕСЕЛИНОВ)

ТЕХНИЧЕСКИ УНИВЕРСИТЕТ * РЕКТОРАТ * СОФИЯ *

(печат на ТУ)

Тел.: (359 2) 965 21 11
Факс: (359 2) 68 32 15
www.tu-sofia.bg

РЕПУБЛИКА БЪЛГАРИЯ
1000 София
бул. „Климент Охридски" № 8

© Издателство КЛАСИКА, 2004 © Печатница на ВНБ ЕАД, графичен дизайн и полиграфия, 2004

61





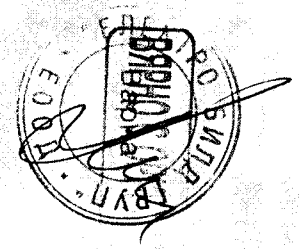



ВИСШЕ СТРОИТЕЛНО УЧИЛИЩЕ
„Любен Каравелов“
София
СТРОИТЕЛЕН ФАКУЛТЕТ

ДИПЛОМА
ЗА ВИСШЕ ОБРАЗОВАНИЕ

на БОЯН ДИМИТРОВ ДЕРИБЕЕВ

ОБРАЗОВАТЕЛНО-КВАЛИФИКАЦИОННА СТЕПЕН
МАГИСТЪР

СПЕЦИАЛНОСТ
СТРОИТЕЛСТВО НА СГРАДИ И СЪОРЪЖЕНИЯ

ПРОФЕСИОНАЛНА КВАЛИФИКАЦИЯ
МЕНИДЖЪР НА ИНВЕСТИЦИОННИ ПРОЕКТИ

ДЕКАН

Доц. д-р инж. Маргарита ХАМОВА



РЕКТОР

Доц. д-р инж. Георги ГОДИНЯЧКИ

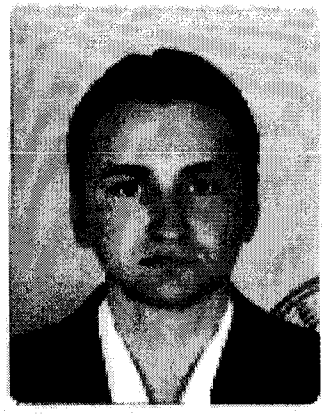

Серия ЛК - 04

№

Висше строително училище
„Любен Каравелов"
София
Строителен факултет

ДИПЛОМА

на **БОЯН ДИМИТРОВ ДЕРИБЕЕВ**

ЗА ВИСШЕ ОБРАЗОВАНИЕ
НА ОБРАЗОВАТЕЛНО-КВАЛИФИКАЦИОННА СТЕПЕН

МАГИСТЪР

по специалност
Промишлено и гражданско строителство
с гражданска професионална квалификация
Магистър - инженер

ДЕКАН
на Строителния факултет

РЕКТОР
на ВСУ „Любен Каравелов":

камара на инженерите в инвестиционното проектиране

КИИП

УДОСТОВЕРЕНИЕ

ЗА ПЪЛНА ПРОЕКТАНТСКА ПРАВОСПОСОБНОСТ

Регистрационен номер № 05975

Важи за 2016 година

инж. ХРИСТО ПЕТРОВ СТЕФАНОВ

ОБРАЗОВАТЕЛНО-КВАЛИФИКАЦИОННА СТЕПЕН

МАГИСТЪР

ПРОФЕСИОНАЛНА КВАЛИФИКАЦИЯ

МАШИНЕН ИНЖЕНЕР

включен в регистъра на КИИП за лицата с пълна проектантска правоспособност с протоколно решение на УС на КИИП 11/03.12.2004 г. по части:

ОТОПЛЕНИЕ, ВЕНТИЛАЦИЯ, КЛИМАТИЗАЦИЯ, ХЛАДИЛНА ТЕХНИКА, ТОПЛО И ГАЗОСНАБДЯВАНЕ

КАМАРА НА ИНЖЕНЕРИТЕ В ИНВЕСТИЦИОННОТО ПРОЕКТИРАНЕ КИИП Колегия "Пазарджик"

Председател на РК

инж. Т. Енев

КАМАРА НА ИНЖЕНЕРИТЕ В ИНВЕСТИЦИОННОТО ПРОЕКТИРАНЕ КИИП

Председател на УС на КИИП

инж. Ст. Кинарев

"ЕЛЕКТРОСНАБДЯВАНЕ" ЕООД Варна

Председател на КР

инж. И. Каралеев

2016

0-2016

64

УНИВЕРСИТЕТ
ПО ХРАНИТЕЛНИ ТЕХНОЛОГИИ
Пловдив

УДОСТОВЕРЕНИЕ
ЗА ПРОФЕСИОНАЛНА КВАЛИФИКАЦИЯ

Рег. № 02795 / 25 юни 2010 г.

ХРИСТО ПЕТРОВ СТЕФАНОВ

ЕГН 6207013482, роден на 01 юли 1962 година
в гр. Пазарджик, област Пазарджик, Република България,
завърши курс на обучение с общ хорариум 90 часа по

ОБСЛЕДВАНЕ ЗА ЕНЕРГИЙНА ЕФЕКТИВНОСТ И СЕРТИФИЦИРАНЕ НА СГРАДИ

и положи успешно изпит на 19 юни 2010 г.

Настоящото удостоверение се издава на основание чл. 23, ал. 1, т. 3 (б) от ЗАКОНА ЗА ЕНЕРГИЙНА ЕФЕКТИВНОСТ

ВЯРНО СЪС ОРИГИНАЛА

РЕКТОР

Проф. д-р инж. Георги ВЪЛЧЕВ
(печат на УХТ)

ТЕЛ.: (359 32) 643 005
ФАКС: (359 32) 644 102
www.uft-plovdiv.bg

РЕПУБЛИКА БЪЛГАРИЯ
4002 ПЛОВДИВ
БУЛ. „МАРИЦА" № 26

65

КИИП **камара на инженерите в инвестиционното проектиране**

СЕРТИФИКАТ

№978/16.09.2014 г.

инж. Христо ПетровСтефанов

проектант с регистрационен номер 05975

завърши успешно курс на обучение:

Нормативен контекст, основни положения и практически указания по приложението на НАРЕДБА за Управление на строителните отпадъци и за влагане на рециклирани строителни материали

Курсовете са организирани от ЦО на КИИП.

Главен секретар на КИИП

инж. И. Каралеев

КАМАРА НА ИНЖЕНЕРИТЕ В ИНВЕСТИЦИОННОТО ПРОЕКТИРАНЕ КИИП

Председател на УС на КИИП

инж. Ст. Кинарев



ЕГН: 6207013487

14|87 14 600 компл. бр. М. 1·30 лв.

ДИПЛОМА
ВИСШЕ ОБРАЗОВАНИЕ

Серия А 87 № 012043

Христо Петров СТЕФАНОВ

роден на 01.07.1962г. в гр. (с.) Пазарджик
област Пловдивска
окръг

е постъпил през 19 83г. и завършил
през 19 88 г. пълния курс на ВМЕИ "В.И.Ленин" – София
(висше учебно заведение)

по специалността Топлоенергетика и ядрена енергетика със среден успех от изпитите
през курса на следването Добър 3,69
и успех от държавния изпит Мн.добър 5,00

С решения на Държавната изпитна комисия от 29.06.19 88 г. му (й) се признава квалификация

МАШИНЕН ИНЖЕНЕР

ДЕКАН РЕКТОР

Гр. София, 10.07 1988 г.
Регистрационен № 009819

УДОСТОВЕРЕНИЕ

ЗА ПЪЛНА ПРОЕКТАНТСКА ПРАВОСПОСОБНОСТ

Регистрационен номер № 42151

Валидно за 2016 година

ИНЖ. ГАЛИНА САШКОВА ДИКОВА

ОБРАЗОВАТЕЛНО-КВАЛИФИКАЦИОННА СТЕПЕН

МАГИСТЪР

ПРОФЕСИОНАЛНА КВАЛИФИКАЦИЯ

СТРОИТЕЛЕН ИНЖЕНЕР ПО ВОДОСНАБДЯВАНЕ И КАНАЛИЗАЦИЯ

включен в регистъра на КИИП за лицата с пълна проектантска правоспособност с протокол от заседание № 3 С на КИИП от 13/26.03.2014 г. по части:

ВОДОСНАБДИТЕЛНИ И КАНАЛИЗАЦИОННИ ИНСТАЛАЦИИ НА СГРАДИ И СЪОРЪЖЕНИЯ
ВОДОСНАБДИТЕЛНИ И КАНАЛИЗАЦИОННИ МРЕЖИ И СЪОРЪЖЕНИЯ НА ТЕХНИЧЕСКАТА ИНФРАСТРУКТУРА
КОНСТРУКТИВНА НА ВиК СИСТЕМИ
ТЕХНОЛОГИЧНА НА ПРЕЧИСТВАТЕЛНИ СТАНЦИИ ЗА ПРИРОДНИ ВОДИ, БИТОВИ И ПРОМИШЛЕНИ ОТПАДЪЧНИ ВОДИ
ТРЕТИРАНЕ И ОТВЕДЕНИЕ НА ОТПАДЪЦИ
ТЕХНОЛОГИЧНА НА СТАЦИОНАРНИ ПОЖАРОГАСИТЕЛНИ СИСТЕМИ С ВОДА И ПОЖАРОГАСИТЕЛНА ПЯНА

Председател на КИИП

Председател на КР

инж. И. К...

инж. Ст. Кънчев

2016

РЕПУБЛИКА БЪЛГАРИЯ
УНИВЕРСИТЕТ ПО АРХИТЕКТУРА, СТРОИТЕЛСТВО И ГЕОДЕЗИЯ - СОФИЯ
ЦЕНТЪР ЗА СЛЕДДИПЛОМНО И ФАКУЛТАТИВНО ОБУЧЕНИЕ

УДОСТОВЕРЕНИЕ

за професионална квалификация

Рег. No 5312 / 02.11.2005

Галина Сашкова Николова

ЕГН 8308027195, родена в България,
гр. София, област София,
е завършила от 17.10.2005 до 28.10.2005
компютърен курс – 60 уч.ч. на тема:

"Компютърна графика – AutoCAD 2004"

с успех от изпита: ***Отличен (6)***

РЕКТОР:
(доц. д-р инж. П. Пенев)

ВЯРНО С ОРИГИНАЛА
Варна

69

AQUASTRESS

PARTICIPATION ATTEST

Surname Nicolova Name Galina

Date of birth 02-08-1983 Nationality Bulgarian

The document attests the participation of the above mentioned person in the "Iskar's Summer school on Water Stress Management" (Bulgaria).
Borovetz, 26-29 July 2006

"AQUASTRESS"
Mitigation of Water Stress through new Approaches to Integrating Management, Technical, Economic and Institutional Instruments
- WP6.4 dissemination and training -

Event organised by
ID Consulting – Bruxelles

With the contribution of
CNR.IRSA – Italy
Cranfield University – UK
Osnabrük University – Germany
Cemagref - France
CIHEAM-IAMB - Italy
UACEG University - Bulgaria

Integrated Project financed by
European Commission - DG Research
6th Framework Programme
Global Change and Ecosystems
FP6 - 511231

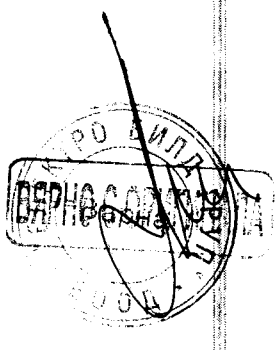



70

ГАЛИНА САШКОВА НИКОЛОВА

ЕГН 8308027195, роден(а) на 02.08.1983 г.
гр. София
област София-град
Република България
гражданин на Република България

завършил(а) през 2008 година

СРЕДЕН УСПЕХ ОТ КУРСА НА ОБУЧЕНИЕ
мн. добър 4.98
ОБЩ БРОЙ КРЕДИТИ ОТ КУРСА НА ОБУЧЕНИЕ
273

СРЕДЕН УСПЕХ ОТ ЗАЩИТА НА ДИПЛОМНАТА РАБОТА
отличен 5.50
БРОЙ КРЕДИТИ ОТ ДИПЛОМИРАНЕ
30
ОБЩ БРОЙ КРЕДИТИ ОТ КУРСА НА СЛЕДВАНЕ
303

ПРОТОКОЛ НА ДЪРЖАВНАТА ИЗПИТНА КОМИСИЯ
№ 794 / 08.07.2008 г.

ДЕКАН:
доц. д-р инж. Ст. Молов

Серия **УАСГ-2008**
Регистрационен номер **36358** / 2008 г.

© Печатница на БНБ ЕАД, графичен дизайн и полиграфия, 2003
© Издателство КЛАСИКА, 2003

РЕПУБЛИКА
БЪЛГАРИЯ

ДИПЛОМА
ЗА ВИСШЕ ОБРАЗОВАНИЕ

камара на инженерите в инвестиционното проектиране

УДОСТОВЕРЕНИЕ

ЗА ПЪЛНА ПРОЕКТАНТСКА ПРАВОСПОСОБНОСТ

Регистрационен номер № 08192

Важи за 2016 година

инж. ПЛАМЕН МЕТОДИЕВ ИЛКОВ

ОБРАЗОВАТЕЛНО-КВАЛИФИКАЦИОННА СТЕПЕН

МАГИСТЪР

ПРОФЕСИОНАЛНА КВАЛИФИКАЦИЯ

ЕЛЕКТРОИНЖЕНЕР

включен в регистъра на КИИП за лицата с пълна проектантска правоспособност с протоколно решение на УС на КИИП 13/11.02.2005 г. по части:

ЕЛЕКТРИЧЕСКА

Председател на РК

инж. Г. Кордов

Председател на КР

инж. И. Каралеев

Председател на УС на КИИП

инж. Ст. Кинарев

9.2016

камара на инженерите в инвестиционното проектиране

КИИП

УДОСТОВЕРЕНИЕ

за пълна проектантска правоспособност по интердисциплинарна част пожарна безопасност

Регистрационен номер № 08192

Важи за 2016 година

инж. ПЛАМЕН МЕТОДИЕВ ИЛКОВ

ОБРАЗОВАТЕЛНО-КВАЛИФИКАЦИОННА СТЕПЕН

МАГИСТЪР

ПРОФЕСИОНАЛНА КВАЛИФИКАЦИЯ

ЕЛЕКТРОИНЖЕНЕР

включен в регистъра на КИИП за лицата с пълна проектантска правоспособност с протоколно решение на УС на КИИП от 105/03.02.2014 г. по части:

ИНТЕРДИСЦИПЛИНАРНА ЧАСТ **ПОЖАРНА БЕЗОПАСНОСТ** изпълнена СЪГЛАСНО ЗУТ И НАРЕДБА № 4 ЗА ОБХВАТА И СЪДЪРЖАНИЕТО НА ИНВЕСТИЦИОННИТЕ ПРОЕКТИ И ПРИЛОЖЕНИЕ № 3 КЪМ ЧЛ. 4, АЛ. 1 ОТ НАРЕДБА № I_3 1971 ЗА СТПНОБП

ВАЖИ САМО ЗА МАРКИРАНИТЕ РАЗДЕЛИ:

"ПОЖАРНА БЕЗОПАСНОСТ - КОНСТРУКТИВЕН"
"ПОЖАРНА БЕЗОПАСНОСТ - ЕЛЕКТРИЧЕСКИ"
"ПОЖАРНА БЕЗОПАСНОСТ - ВОДНО СТРОИТЕЛСТВО"
"ПОЖАРНА БЕЗОПАСНОСТ - ОТОПЛИТЕЛНА, ВЕНТИЛАЦИОННА, КЛИМАТИЧНА И ХЛАДИЛНА ТЕХНИКА, ТОПЛО- И ГАЗОСНАБДЯВАНЕ"
"ПОЖАРНА БЕЗОПАСНОСТ - ТРАНСПОРТНО СТРОИТЕЛСТВО"
"ПОЖАРНА БЕЗОПАСНОСТ - ТЕХНОЛОГИЧЕН"
"ПОЖАРНА БЕЗОПАСНОСТ - МИННО ДЕЛО И ГЕОЛОГИЯ И ЕКОЛОГИЯ"
"ПОЖАРНА БЕЗОПАСНОСТ - ГЕОДЕЗИЯ И ПРИЛОЖНА ГЕОДЕЗИЯ"
"ПОЖАРНА БЕЗОПАСНОСТ - ТЕХНИЧЕСКА ЗАПИСКА И ГРАФИЧНИ МАТЕРИАЛИ "

Председател на РК

инж. Г. Кордов

Председател на УС на КИИП

инж. Ст. Кинарев

Председател на КР

инж. И. Каралеев

КАМАРА НА ИНЖЕНЕРИТЕ В ИНВЕСТИЦИОННОТО ПРОЕКТИРАНЕ КИИП

ВЯРНО С ОРИГИНАЛА



(подпис)

698|83 20 000 компл. БП 1·30 лв.

НАРОДНА РЕПУБЛИКА БЪЛГАРИЯ

ДИПЛОМА
ЗА ВИСШЕ ОБРАЗОВАНИЕ

СЕРИЯ А 83 № 007386

Пламен Методиев Илков

роден на 23.12.1951 в гр.(с.) София

окръг .....

е постъпил през 19 74 и завършил

през 19 83 г. пълния курс на „ВМЕИ „В. И. Ленин" - София"

(висше учебно заведение)

по специалността „Ел. енергетика"

със среден успех от изпитите през курса на следването Добър 3,68

и успех от Държавния изпит Добър 3,67

С решение на Държавната изпитна комисия от 07.10.1983 г. му/ѝ се признава квалификация

ЕЛЕКТРОИНЖЕНЕР

ДЕКАН: РЕКТОР:

Гр. София 9 XI 1983 г.

Регистрационен № 41645

ЗАСТРАХОВАТЕЛНО АКЦИОНЕРНО ДРУЖЕСТВО
Армеец
www.armeec.bg

Застрахователно акционерно дружество "Армеец"
1000 София, ул. Стефан Караджа №2
ЕИК по БУЛСТАТ: 121076907
Разрешение №7 / 15.06.1998 г. на НСЗ

ЗАСТРАХОВАТЕЛНА ПОЛИЦА № 15 570 1317С 011115

Застраховка ПРОФЕСИОНАЛНА ОТГОВОРНОСТ НА УЧАСТНИЦИТЕ В ПРОЕКТИРАНЕТО И СТРОИТЕЛСТВОТО

На основание Въпросник/предложение и съгласно Общите условия на застраховка "Професионална отговорност на участниците в проектирането и строителството" при платена застрахователна премия ЗАД "Армеец" приема да застрахова професионалната отговорност на:

Застрахован: Емилия Марчикова Иванова, гр. София, ул. Калиманци №35, ап. №102, вх. Г, ап. 53, ет. 3, тел: 0886151143, ЕГН:
(трите имена/фирма, адрес, телефон, факс, ЕГН/ЕИК)

Представляван от: .....
(трите имена, длъжност)

Професионална дейност: ☒ Проектант ☐ Консултант А ☐ Консултант Б ☐ Строител ☐ Лице, упражняващо строителен надзор

Консултант А: консултант, извършващ оценка за съответствието на инвестиционните обекти ☐ Лице, упражняващо технически контрол

Консултант Б: консултант, извършващ строителен надзор

Застрахователно покритие: ☒ Клауза А - за всички обекти по чл. 171 от ЗУТ ☐ Клауза Б - само за един обект по чл. 173 ал.1 от ЗУТ

Строителен обект: .....
(само за Клауза Б)
(наименование и адрес)

Лимити на отговорност (в лева)	**Дейност 1:** Проектант	**Дейност 2:**	**Дейност 3:**
Лимит за едно събитие, в т.ч.:	50000,00		
лимит за имуществени вреди			
лимит за неимуществени вреди			
лимит за едно увредено лице			
Общ лимит на отговорност	100000,00		

Самоучастие на застрахования: НЯМА

Срок на застраховката: 12 месеца от 00.00 часа на 16.01.2016 г. до 24.00 часа на 15.01.2017 г.

Ретроактивна дата: 16.01.2011 год.

Застраховката влиза в сила не по-рано от 00.00 часа на деня, следващ постъпването на застрахователната премия или първата вноска от нея (при разсрочено плащане) в брой или по банков път по сметката на Застрахователя.

Застрахователна премия: 100,00 лева; **2% ЗДЗП:** 2,00 лева; **ОБЩО ДЪЛЖИМА СУМА:** 102,00 лева.

словом: Сто и два лева

Начин на плащане:	☒ еднократно	☐ на разсрочени вноски	☒ в брой	☐ по банков път
Вноска / Падеж	I-ва /..... 20..... г.	II-ра /..... 20..... г.	III-та /..... 20..... г.	IV-та /..... 20..... г.
Премия в лв:				
2% ЗДЗП в лв:				
Обща сума в лв:				

ВЯРНО С ОРИГИНАЛА

В случаите на разсрочено плащане вноските от застрахователната премия се плащат в срока, посочен в Полицата. При неплащане на разсрочена вноска от застрахователната премия застрахователният договор се прекратява в 24.00 часа на петнадесетия ден от датата на падежа на неплатената разсрочена вноска.

Дата и място на издаване на полицата: 15.01 20 16 год. гр. София

Настоящата Полица, Въпросник/предложението, Общите условия за застраховка "Професионална отговорност на участниците в проектирането и строителството", всички Добавъци и други придружаващи документи са неразделна част от застрахователния договор.

Застрахователен посредник: Евролинк" ООД, гр. София, ул. Бояна №49, ет. 1, ап. 2 Кирослав Ваклев Николов
(трите имена, адрес, код)
код 570 08 704

Получих Общите условия на застраховка "Професионална отговорност на участниците в проектирането и строителството", запознах се с тях и заявявам, че ги приемам.

Емилия

75

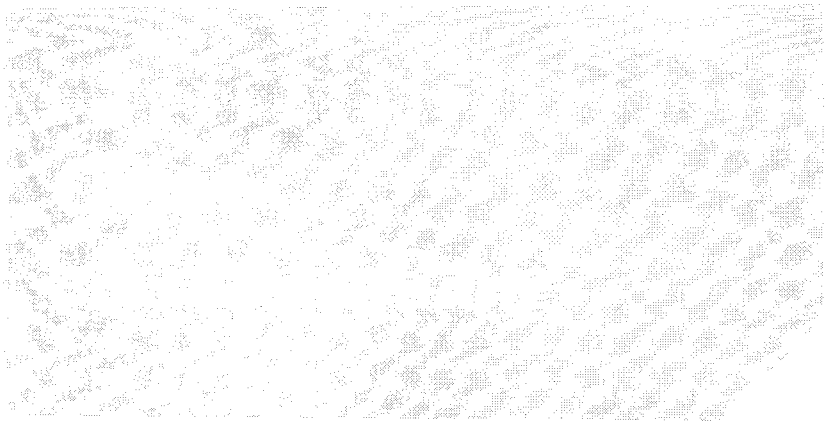

ФА

ЗАСТРАХОВАТЕЛНА ПОЛИЦА: № 1318015227000010

"Алианц България" – Застрахователно Акционерно Дружество на основание предложения от Застрахования с оферту Застрахователят е приел и застрахова професионалната отговорност на Застрахования по начини и условия, както следва:

ВИД ЗАСТРАХОВКА:	Професионална отговорност в проектирането и строителството
ЗАСТРАХОВАТЕЛ:	ЗАД "Алианц България", бул. "Княз Дондуков" № 59, 1504 София ДДС № BG040538030, ЕИК: 040538060
ЗАСТРАХОВАН:	БОЯН ДИМИТРОВ ДЕРИБЕЕВ ЕГН: 7512164505 Адрес: гр./с. АСЕНОВГРАД, п. код 4230, ГУЗАУДЖА, п.о.б.
ДЕЙНОСТ НА ЗАСТРАХОВАНИЯ:	Проектант, Категория строежи: III
СРОК НА ЗАСТРАХОВКАТА:	от 00:00:00 часа на 10.09.2015 г. до 24:00:00 часа на 05.09.2016 г.
РЕТРОАКТИВНА ДАТА:	10.09.2010 г.
ЗАСТРАХОВАТЕЛНО ПОКРИТИЕ:	Съгласно действащата нормативна уредба
ЗАСТРАХОВАТЕЛНИ СУМИ:	50,000.00 BGN за всяко едно събитие, 100,000.00 BGN в агрегат за срока на застраховката.
САМОУЧАСТИЕ НА ЗАСТРАХОВАНИЯ:	10.00 % (десет процента), но не по-малко от 1,000.00 BGN (хиляда BGN) от всяка щета.
ЗАСТРАХОВАТЕЛНА ПРЕМИЯ:	100.00 BGN (сто BGN)
ДАНЪК ПО ЗАЗП:	2.00 BGN(два BGN)
ОБЩА ДЪЛЖИМА СУМА:	102.00 BGN (сто и два BGN)
СРОК ЗА ПЛАЩАНЕ: 10.09.2015 г.	102.00 BGN в т.ч. премия 100.00 BGN и данък 2.00 BGN

Общите условия на застраховката, приложенията, добавъците и други писмени споразумения по нея са неразделна част от настоящата полица. Застрахованият декларира, че е запознат и приема общите условия към настоящата полица, както и че му е предоставена писмена информация преди сключването на застраховката, съгласно чл. 185 ал. 3 от Кодекса за застраховане.
В случай на неплащане или частично плащане на дължима вноска от застрахователната премия, застрахователната закрила се прекратява в 24:00 часа на 5-ия ден, считано от датата на съответния падеж, посочена в застрахователната полица.

ДАТА, МЯСТО И ИЗДАВАНЕ: 07.09.2015 г., гр. СОФИЯ

ЗАСТРАХОВАТЕЛ: /.....
/Ина Николаева Димитрова/
/.....

ЗАСТРАХОВАН: /.....
/БОЯН ДИМИТРОВ ДЕРИБЕЕВ/

Посредник: ПКЗА /ком.ПУ 211/ - КЗА БЪЛГАРИЯ- МАРИЯ ДИМИТРОВА, гр./с. ГОДЕЧ, п.код 1000, ЖК/бул./ул. УЛ. [illegible] No8, АД № 2220030

Посредник: "БЪЛГАЛИЯ НЕТ" АД, гр. СОФИЯ, п.код 1504, бул. КНЯЗ ДОНДУКОВ No 59, АД No 0010005

Варна

ВЯРНО С ОРИГИНАЛА

№ 1285570

76

"ДЗИ - ОБЩО ЗАСТРАХОВАНЕ" ЕАД
гр. София, ул. "Г. Бенковски" № 3
Разрешение № 3 и № 77на НСЗ
ЕИК:121718407
Главна агенция Пазарджик
Адрес: гр.Пазарджик, ул. "Екзарх Йосиф" №1

ДЗИ

Национален номер 0700 16 166
www.dzi.bg

ЗАСТРАХОВАТЕЛНА ПОЛИЦА
№ 212216121000025 / 27.05.2016
ПО ЗАДЪЛЖИТЕЛНА ЗАСТРАХОВКА
"ПРОФЕСИОНАЛНА ОТГОВОРНОСТ НА УЧАСТНИЦИТЕ В ПРОЕКТИРАНЕТО И СТРОИТЕЛСТВОТО"

"ДЗИ - ОБЩО ЗАСТРАХОВАНЕ" ЕАД, Главна агенция Пазарджик, АДРЕС гр.Пазарджик, ул. "Екзарх Йосиф" №1 НА ОСНОВАНИЕ ПЛАТЕНА ПРЕМИЯ ПРИЕМА ДА ЗАСТРАХОВА В РАМКИТЕ НА ЛИМИТИТЕ, СРОКОВЕТЕ И УСЛОВИЯТА НА НАСТОЯЩАТА ПОЛИЦА:

ЗАСТРАХОВАН:	Име: ХРИСТО ПЕТРОВ СТЕФАНОВ ЕГН: 6207013482 Адрес: Домашен: гр.Пазарджик, ул. Хаджи П. Тилев 1 Представлявано от:
ПРЕДМЕТ НА ЗАСТРАХОВКАТА:	Професионалната отговорност на Застрахования за вреди, причинени на другите участници в строителството и/или на други трети лица вследствие на неправомерни действия или бездействия на Застрахования, извършени при или по повод осъществяване на професионалната му дейност.
ЗАСТРАХОВАТЕЛНО ПОКРИТИЕ:	Съгласно приложените Общи условия на задължителна застраховка "Професионална отговорност на участниците в проектирането и строителството" и Клауза "Професионална отговорност на проектанта"
ПРОФЕСИОНАЛНА ДЕЙНОСТ НА ЗАСТРАХОВАНИЯ:	Изработване на инвестиционни проекти за обекти от четвърта категория и всяка по-ниска категория, съгласно действащото законодателство.
ЛИМИТИ НА ОТГОВОРНОСТ:	Лимит за едно събитие: 25,000 лв. Агрегатен лимит: 50,000 лв.
САМОУЧАСТИЕ НА ЗАСТРАХОВАНИЯ:	Застрахованият участва в обезщетяването на всяка причинена вреда като поема за своя сметка 10% от размера на всяко обезщетение, но не по - малко от 500 лв.
СРОК НА ЗАСТРАХОВКАТА:	1 година **НАЧАЛО:** 00:00 часа на 02.06.2016 г. **КРАЙ:** 24:00 часа на 01.06.2017 г.
РЕТРОАКТИВНА ДАТА:	02.06.2016
ЗАСТРАХОВАТЕЛНА ПРЕМИЯ:	50.00 лв. *Словом:* петдесет лв.

ВНОСКИ:	I-ва вноска	
ДАТА:	01.06.2016	
РАЗМЕР НА ВНОСКАТА:	50.00 лв.	
ДАНЪК 2% ВЪРХУ ЗП:	1.00 лв.	
ОБЩА СУМА: (ВНОСКА + ДАНЪК 2% ВЪРХУ ЗП)	51.00 лв.	

ОБЩ ДЪЛЖИМ ДАНЪК ВЪРХУ ЗП:	1.00 лв.	*Словом:* едно лв.
ОБЩА ДЪЛЖИМА СУМА: (ДЪЛЖИМА ЗАСТРАХОВАТЕЛНА ПРЕМИЯ + ДАНЪК 2% ВЪРХУ ЗП)	51.00 лв.	*Словом:* петдесет и едно лв.

СПЕЦИАЛНИ ДОГОВОРЕНОСТИ:	Ако след сключване на застраховката Застрахованият започне да осъществява дейност, свързана с категория строежи, за които са предвидени по-високи минимални лимити на отговорност, той е длъжен да уведоми Застрахователя съгласно т.15.2.от ОУ на задължителна застраховка "Професионална отговорност на участниците в проектирането и строителството" и да сключи анекс за увеличаване на лимитите по застрахователния договор срещу заплащане на допълнителна премия.

ЕЛЕКТРО БИЛД РУ Варна 27-05-2016 15:49:02 ВЯРНО С ОРИГИНАЛА

ЗК "ЛЕВ ИНС" АД
ЕИК: 121130788,
Лиценз №98/06.01.2000г.

ЗАСТРАХОВАТЕЛНА ПОЛИЦА

№ 15119309 / 13121610000289 / 02.02.2016 г.

ЗК "ЛЕВ ИНС" АД , СЪГЛАСНО ОБЩИТЕ УСЛОВИЯ ПО ЗАСТРАХОВКА **„ПРОФЕСИОНАЛНА ОТГОВОРНОСТ"** И СПЕЦИАЛНИ УСЛОВИЯ **"ПРОФЕСИОНАЛНА ОТГОВОРНОСТ НА ЛИЦАТА ПО ЧЛ.171 НА ЗАКОНА ЗА УСТРОЙСТВО НА ТЕРИТОРИЯТА"** И СРЕЩУ ЗАПЛАЩАНЕ НА ДОГОВОРЕНАТА ПРЕМИЯ ПРИЕМА ДА ЗАСТРАХОВА:

Застрахован:	Име:	**ГАЛИНА САШКОВА ДИКОВА**	
	ЕГН / Булстат: **8308027195**	Тел.:	E-mail:
	Адрес:	гр. София, ж.к. „Надежда" 2, бл. 173	
	Свидетелство за управомощаване:	**42151**	
Застрахована дейност:	**ПРОЕКТАНТ АРХИТЕКТ**		
Покритие:	Съгласно Общите условия по застраховка "Професионална отговорност" и Специални условия "Професионална отговорност на лицата по чл. 171 от ЗУТ"		
Срок на застраховката:	**12 месеца**	**Начало:** 03.02.2016г.	**Край: 02.02.2017 г.**
Ретроактивна дата:	НЕ СЕ ДОГОВАРЯ		
Повод за предявяване на претенцията:	имуществени и/или неимуществени вреди на трети лица, настъпили и предявени в писмен вид през срока на застраховката, причинени от дейността на Застрахования през периода от началото на застраховката, респ. ретроактивната дата до край на застраховката.		
Лимити на отговорността:	100 000 лева за всяка една претенция или за серия от претенции 200 000 лева за всички претенции през срока на застраховката		
Съсъучастие на застрахования:	НЯМА		

Премия: Застрахователна премия: 200,00 лв.
Данък 2%: 4,00 лв.
Дължима застрахователна премия с включен данък: 204,00лв., (словом: двеста и четири лева и 00 стотинки) , платима разсрочено на четири вноски, дължими както следва:

	Падеж:	Премия	Данък 2%	Премия с вкл. данък
I вноска	02.02.2016 г.	50,00 лв.	1,00 лв.	51,00 лв.
II вноска	02.05.2016 г.	50,00 лв.	1,00 лв.	51,00 лв.
III вноска	02.08.2016 г.	50,00 лв.	1,00 лв.	51,00 лв.
IV вноска	02.11.2016 г.	50,00 лв.	1,00 лв.	51,00 лв.

При неиздължаване на разсрочените вноски в указания в полицата срок, застрахователният договор се прекратява на 15-ия ден след датата на падежа на разсрочената вноска, съгласно чл. 202, т. 1 от Кодекса на застраховането.

Специални договорености: Застрахованият следва да уведоми Застрахователя за настъпване на събитие, което може да доведе до евентуална претенция за обезщетение от трети лица, в рамките на 7 календарни дни от узнаване за това.

28

ЗАСТРАХОВАТЕЛНА ПОЛИЦА № [illegible]

Застраховател "Професионална отговорност и застраховане" АД

ЗЪЛМЕН МЕТОДИЕВ ИЛИЕВ

Застраховани: [illegible]

Професионална дейност: ☒ Проектант ☐ Консултант А ☐ Консултант Б ☐ Строител ☐ Лице, упражняващо строителен надзор

☐ Лице, упражняващо техническо ръководство

Застрахователни интереси: ☒ Клауза А – за всички обекти по чл. 171 от ЗУТ ☐ Клауза Б – обект по чл. 175 ал. 1 от ЗУТ

Строителен обект (само за Клауза Б):

Застрахователна сума (в лева)	Дейност 1: Проектант	Дейност 2:	Дейност 3:
Лимит за един събитие, в т.ч.:	25 000 лева		
лимит за имуществени вреди			
лимит за неимуществени вреди			
лимит за едно увреждане лице			
Общ лимит на отговорност	50 000 лева		

Допълнителни застраховки: НЕ

Срок на застраховката: 12 месеца от 00.00 часа на 02.04.2015 г. до 24.00 часа на 01.04.2016 г.

Предишна дата 2008

Допълнителната премия в силе не по-рано от 00 часа на деня, следващ заплащането на застрахователната премия или първата вноска от нея (при разсрочено плащане) в брой или по банков път на сметката на Застрахователя.

Застрахователна премия: 50,00 лева, 1%3330 1,00 лева, ОБЩО ДЪЛЖИМА СУМА: 51,00 лева

Вноски в пъти лева

Начин на плащане: ☒ еднократно ☐ разсрочено ☐ в брой ☐ по банков път

Вноска	1-ва:	201 г.	2-ра:	201 г.	3-та:	201 г.	4-та:	201 г.
Падеж:								
Премия:								

Вноски при разсрочено плащане: вноските се заплащат на застрахователната премия се плащат в срокове посочени в Полицата. При неизпълнение на точно всяка от застрахователната премия застрахователната защита се прекратява в 24.00 часа на деветнадесетия ден след падежа на неизпълнената разсрочена вноска.

Датата на издаване на полицата: 1.4.2015 год.

Съгласно Общите условия, Допълнителните предложения, Общите условия на застраховка "Професионална отговорност и застраховане в строителството", всички Добавъци и други приложения неразделна част от настоящата полица.

Застрахователно посредник: МВМ-11 ЕООД 5959376

Съгласно Общите условия на застраховка "Професионална отговорност на участниците в проектирането и строителството" полицата се издава

Брой листа:



29

ОБЩИНА БЛАГОЕВГРАД

ДЕКЛАРАЦИЯ

Долуподписаният Димитър Петров Димитров, с лична карта № 640847496, изд. на 09/09/2010г. от МВР Варна, с ЕГН 8007071063 в качеството ми на Управител, на „Електро Билд Груп“ ЕООД, участник в открита процедура за възлагане на обществена поръчка с предмет: „Изпълнение на Инженеринг - проектиране и изпълнение на СМР, етап IV – ти - 70 обособени позиции и изпълнение на СМР за 3 бр. сгради - 3 ОП - общо 73 обособени позиции във връзка с реализацията на Националната програма за енергийна ефективност на многофамилните жилищни сгради на територията на община Благоевград, по обособени позиции.

Обособена позиция № 49 Многофамилна жилищна сграда – блок № 5, вх. А, вх. Б и вх. В, с административен адрес ж.к. “Струмско”, ул. „Яне Сандански”

ДЕКЛАРИРАМ:

В случай, че Застраховката за професионална отговорност на участниците в строителството и проектирането но чл. 171 от ЗУТ изтече преди изтичане на договора и 30 дни след него, то действието й ще бъде подновено със срок не по-малък от срока на договора и 30 дни след изтичането му.

Известно ми е, че за неверни данни нося наказателна отговорност по чл. 313 от Наказателния кодекс.

Дата: 08.08.2016г.

Декларатор: .....

ЕБООД Варна

ЕС

ОБЩИНА БЛАГОЕВГРАД

ДЕКЛАРАЦИЯ

Долуподписаната Елица Маринова Иванова,
в качеството ми на Ръководител на екипа - Архитект,
В офертата на „Електро Билд Груп“ ЕООД
участник в открита процедура за възлагане на обществена поръчка с предмет: „Изпълнение на Инженеринг - проектиране и изпълнение на СМР, етап IV – ти - 70 обособени позиции и изпълнение на СМР за 3 бр. сгради - 3 ОП - общо 73 обособени позиции във връзка с реализацията на Националната програма за енергийна ефективност на многофамилните жилищни сгради на територията на община Благоевград, по обособени позиции

Обособена позиция №49. Многофамилна жилищна сграда – блок № 5, вх. А, вх. Б и вх. В, с административен адрес ж.к. “Струмско”, ул. „Яне Сандански”

ДЕКЛАРИРАМ:

В случай, че Застраховката за професионална отговорност на участниците в строителството и проектирането но чл. 171 от ЗУТ изтече преди изтичане на договора и 30 дни след него, то действието й ще бъде подновено със срок не по-малък от срока на договора и 30 дни след изтичането му.

Известно ми е, че за неверни данни нося наказателна отговорност по чл. 313 от Наказателния кодекс.

15.08.2016 г.

Декларатор:.....

81

ОБЩИНА БЛАГОЕВГРАД

ДЕКЛАРАЦИЯ

Долуподписаният Боян Димитров Дерибеев,
в качеството ми на Проектант по част „Конструктивна" и Проектант по част „ПБЗ"
В офертата на „Електро Билд Груп" ЕООД
участник в открита процедура за възлагане на обществена поръчка с предмет: „Изпълнение на Инженеринг - проектиране и изпълнение на СМР, етап IV – ти - 70 обособени позиции и изпълнение на СМР за 3 бр. сгради - 3 ОП - общо 73 обособени позиции във връзка с реализацията на Националната програма за енергийна ефективност на многофамилните жилищни сгради на територията на община Благоевград, по обособени позиции

Обособена позиция №49. Многофамилна жилищна сграда – блок № 5, вх. А, вх. Б и вх. В, с административен адрес ж.к. "Струмско", ул. „Яне Сандански"

ДЕКЛАРИРАМ:

В случай, че Застраховката за професионална отговорност на участниците в строителството и проектирането но чл. 171 от ЗУТ изтече преди изтичане на договора и 30 дни след него, то действието й ще бъде подновено със срок не по-малък от срока на договора и 30 дни след изтичането му.

Известно ми е, че за неверни данни нося наказателна отговорност по чл. 313 от Наказателния кодекс.

15.08.2016 г. Декларатор:.....

82

ОБЩИНА БЛАГОЕВГРАД

ДЕКЛАРАЦИЯ

Долуподписаният Христо Петров Стефанов,
в качеството ми на Проектант по част „ОВК", „ЕЕ", „ПУСО"
В офертата на „Електро Билд Груп" ЕООД
участник в открита процедура за възлагане на обществена поръчка с предмет: „Изпълнение на Инженеринг - проектиране и изпълнение на СМР, етап IV – ти - 70 обособени позиции и изпълнение на СМР за 3 бр. сгради - 3 ОП - общо 73 обособени позиции във връзка с реализацията на Националната програма за енергийна ефективност на многофамилните жилищни сгради на територията на община Благоевград, по обособени позиции

Обособена позиция №49. Многофамилна жилищна сграда – блок № 5, вх. А, вх. Б и вх. В, с административен адрес ж.к. "Струмско", ул. „Яне Сандански"

ДЕКЛАРИРАМ:

В случай, че Застраховката за професионална отговорност на участниците в строителството и проектирането но чл. 171 от ЗУТ изтече преди изтичане на договора и 30 дни след него, то действието й ще бъде подновено със срок не по-малък от срока на договора и 30 дни след изтичането му.

Известно ми е, че за неверни данни нося наказателна отговорност по чл. 313 от Наказателния кодекс.

15.08.2016 г.

Декларатор: .....

БЛАГОЕВГРАД

ОБЩИНА БЛАГОЕВГРАД

ДЕКЛАРАЦИЯ

Долуподписаната Галина Сашкова Дикова,
в качеството ми на Проектант по част „ВиК"
В офертата на „Електро Билд Груп" ЕООД
участник в открита процедура за възлагане на обществена поръчка с предмет: „Изпълнение на Инженеринг - проектиране и изпълнение на СМР, етап IV – ти - 70 обособени позиции и изпълнение на СМР за 3 бр. сгради - 3 ОП - общо 73 обособени позиции във връзка с реализацията на Националната програма за енергийна ефективност на многофамилните жилищни сгради на територията на община Благоевград, по обособени позиции

Обособена позиция №49. Многофамилна жилищна сграда – блок № 5, вх. А, вх. Б и вх. В, с административен адрес ж.к. "Струмско", ул. „Яне Сандански"

ДЕКЛАРИРАМ:

В случай, че Застраховката за професионална отговорност на участниците в строителството и проектирането но чл. 171 от ЗУТ изтече преди изтичане на договора и 30 дни след него, то действието й ще бъде подновено със срок не по-малък от срока на договора и 30 дни след изтичането му.

Известно ми е, че за неверни данни нося наказателна отговорност по чл. 313 от Наказателния кодекс.

15.08.2016 г.

Декларатор:.....

БЛАГОЕВГРАД

64

ОБЩИНА БЛАГОЕВГРАД

ДЕКЛАРАЦИЯ

Долуподписаният Пламен Методиев Илков,
в качеството ми на Проектант по част „Електро", „ПБ"
В офертата на „Електро Билд Груп" ЕООД
участник в открита процедура за възлагане на обществена поръчка с предмет: „Изпълнение на Инженеринг - проектиране и изпълнение на СМР, етап IV – ти - 70 обособени позиции и изпълнение на СМР за 3 бр. сгради - 3 ОП - общо 73 обособени позиции във връзка с реализацията на Националната програма за енергийна ефективност на многофамилните жилищни сгради на територията на община Благоевград, по обособени позиции

Обособена позиция №49. Многофамилна жилищна сграда – блок № 5, вх. А, вх. Б и вх. В, с административен адрес ж.к. "Струмско", ул. „Яне Сандански"

ДЕКЛАРИРАМ:

В случай, че Застраховката за професионална отговорност на участниците в строителството и проектирането но чл. 171 от ЗУТ изтече преди изтичане на договора и 30 дни след него, то действието й ще бъде подновено със срок не по-малък от срока на договора и 30 дни след изтичането му.

Известно ми е, че за неверни данни нося наказателна отговорност по чл. 313 от Наказателния кодекс.

15.08.2016 г.

Декларатор:.....

85

ЗАСТРАХОВАТЕЛНО АКЦИОНЕРНО ДРУЖЕСТВО **Армеец** www.armeec.bg

0000543669

ЗАСТРАХОВАТЕЛНА ПОЛИЦА № 11 130 1317 0000543669

Застраховка "Професионална отговорност на участниците в проектирането и строителството"

На основание Въпросник/предложение и съгласно Общите условия на застраховка "Професионална отговорност на участниците в проектирането и строителството" при платена застрахователна премия ЗАД "Армеец" приема да застрахова професионалната отговорност на:

Застрахован: "ЕЛЕКТРО БИЛД ГРУП" ЕООД

гр. Варна, ул. Атанас Томов № 11, ет. 1, ап. 1, Булстат: 148018361 , тел. 0888 05 70 05

(трите имена/фирма, адрес, телефон, факс, ЕГН/ЕИК)

Представляван от: Димитър Петров Димитров

(трите имена, длъжност)

Професионална дейност: ☐ Проектант ☐ Консултант А ☐ Консултант Б ☒ Строител ☐ Лице, упражняващо строителен надзор

Консултант А: консултант, извършващ оценка за съответствието на инвестиционните обекти ☐ Лице, упражняващо технически контрол

Консултант Б: консултант, извършващ строителен надзор

Застрахователно покритие: ☒ Клауза А - за всички обекти по чл. 171 от ЗУТ ☐ Клауза Б - само за един обект по чл. 173 ал.1 от ЗУТ

Строителен обект: (само за Клауза Б)

(наименование и адрес)

Лимити на отговорност (в лева)	**Дейност 1: СТРОИТЕЛ**	**Дейност 2:** .....
Лимит за едно събитие, в т.ч.:	**100 000**	
лимит за имуществени вреди		
лимит за неимуществени вреди		
лимит за едно увредено лице		
Общ лимит на отговорност	**200 000**	

Самоучастие на застрахования: НЕ

Срок на застраховката: 12 месеца от 00.00 часа на 10.8.2016 до 24.00 часа на 9.8.2017

Ретроактивна дата: ..... год.

Застраховката влиза в сила не по-рано от 00.^{00} часа на деня, следващ постъпването на застрахователната премия или първата вноска от нея (при разсрочено плащане) в брой или по банков път по сметката на Застрахователя.

Застрахователна премия: 200,00 лева; **2%ЗДЗП:** 4,00 лева; **ОБЩО ДЪЛЖИМА СУМА:** 204,00 лева.

словом: Двеста и черити лева

Начин на плащане: ☒ еднократно ☐ разсрочено ☐ в брой ☒ по банков път

Вноска / Падеж	I-ва/ 09.08.2016 г.	II-ра/ .....20..... г.	III-та/ .....20..... г.	IV-та/ .....20..... г.
Премия, лв:	200,00			
2% ЗДЗП в лв:	4,00			
Обща сума в лв:	204,00			

В случаите на разсрочено плащане вноските от застрахователната премия се плащат в срока, посочен в Полицата. При неплащане на разсрочена вноска от застрахователната премия застрахователният договор се прекратява в 24,00 часа на петнадесетия ден от датата на падежа на неплатената разсрочена вноска.

Дата и място на издаване на полицата: 9.8.2016 год. гр. Варна

Настоящата Полица, Въпросник/предложението, Общите условия за застраховка "Професионална отговорност на участниците в проектирането и строителството", всички Добавъци и други придружаващи документи са неразделна част от застрахователния договор.

Застрахователен посредник: ЗБК "БАЛКАН" АД, 13090224

(трите имена, код)

Получих Общите условия за застраховка "Професионална отговорност на участниците в проектирането и строителството", запознах се с тях и заявявам, че ги приемам.

Застрахован: (подпис и печат)

Застраховател: (подпис и печат)

Образец № 18

ДЕКЛАРАЦИЯ
ЗА ТЕХНИЧЕСКА СПЕЦИФИКАЦИЯ НА МАТЕРИАЛИТЕ

„Електро Билд Груп" ЕООД, участник в процедура за възлагане на обществена поръчка с предмет: участник в открита процедура за възлагане на обществена поръчка с предмет:**„Изпълнение на Инженеринг - проектиране и изпълнение на СМР, етап IV – ти - 70 обособени позиции и изпълнение на СМР за 3 бр. сгради - 3 ОП - общо 73 обособени позиции във връзка с реализацията на Националната програма за енергийна ефективност на многофамилните жилищни сгради на територията на община Благоевград.**

Обособена позиция № 49 Многофамилна жилищна сграда – блок № 5, вх. А, вх. Б и вх. В, с административен адрес ж.к. „Струмско", ул. „Яне Сандански"

№ по ред	Вид материал	Мярка	Количество
1.	латекс	м2	1130,00
2.	блажна бояпо цокли	м	370,00
3.	пожароустойчива врата EI 90	бр.	3,00
4.	заземителна и мълниезащитна инсталация	к-т	1,00
5.	водосточни тръби	м	12,00
6.	PVC дограма	м2	416,00
7.	AL дограма	м2	23,40
8.	дълбокопроникващ грунд	м2	4071,40
9.	топлоизолационна система EPS 10 см	м2	2858,00
10.	топлоизолационна система EPS 5 см	м2	628,00
11.	топлоизолационна система EPS 2 см	м	1792,00
12.	XPS 10 см	м2	227,00
13.	воронки	бр.	7,00
14.	два пласта хидроизолационна мембрана (втори пласт с посипка)	м2	677,20
15.	ламаринена обшивка	м	215,90
16.	минерална вата	м2	640,00
17.	термопанели	м2	86,00
18.	енергоспестяващи осветителни тела с фотоклетка	бр.	33,00

Към декларацията прилагам следните сертификати за съответствие:

1. **Декларация за съответствие за латекс**
2. **Декларация за съответствие за блажна боя**
3. **Декларация за съответствие за пожароустойчиви врати**
4. **Декларации за съответствие за мълниезащита и мълниеприемник**
5. **Декларации за съответствие за водосточни тръби**
6. **Декларации за съответствие заPVC дограма**
7. **Декларации за съответствие заAL дограма**
8. **Декларации за съответствие за грунд**
9. **Декларация за експлоатационни показатели за топлоизолационна система EPS**

10. Декларация за експлоатационни показатели за XPS
11. Декларации за съответствие за воронки
12. Декларация за експлоатационни показатели захидроизолационна мембрана (втори пласт с посипка)
13. Декларация за съответствие за ламарина
14. Декларация за съответствие за минерална каменна вата
15. Декларация за експлоатационни показатели за термопанели
16. Декларации за съответствие заенергоспестяващи осветителни тела

УЧАСТНИК:.....
/подпис, печат/

Мегахим Русе

123 Lipnik blv , Rousse , Bulgaria ; tel : 082 817 721, fax : 082 817 725

ДЕКЛАРАЦИЯ ЗА СЪОТВЕТСТВИЕ

Долуподписаният: инж.Васил Василев – Производствен директор на "МЕГАХИМ " АД, гр.Русе 7013, бул. "Липник" № 123

Във връзка с Наредба за съществените изисквания към строежите и оценяване съответствието на строителните продукти
(Д.В., бр.106 / 27.12.2006 г)

Декларирам,че продуктът

Dekorator Латекс
цветен
е в съответствие с:

- ТС 4 – 2003 и анализно свидетелство за изделието, издавано за всяка произведена партида.
- Фирмена система за производствен контрол съгласно изискванията на сертификат ISO 9001
- Техническа характеристика на изделието, в съответствие с ТС 4–2003, която може да се предостави на клиента при поискване.

гр. Русе

03.01.2012 г.

Производствен директор:.....
/ инж. В. Василев/

ВЯРНО С ОРИГИНАЛА

89

Мегахим Русе

123 Lipnik blv , Rousse , Bulgaria ; tel : 082 817 721, fax : 082 817 725

ДЕКЛАРАЦИЯ ЗА СЪОТВЕТСТВИЕ

Долуподписаният: инж.Васил Василев – Производствен директор на "МЕГАХИМ " АД, гр.Русе 7013, бул. "Липник" № 123

Във връзка с Наредба за съществените изисквания към строежите и оценяване съответствието на строителните продукти
(Д.В., бр.106 / 27.12.2006 г)

Декларирам, че продуктът

Практика
Блажна боя

е в съответствие с:

- ТС 64 – 2003 и анализно свидетелство за изделието, издавано за всяка произведена партида.

- Фирмена система за производствен контрол съгласно изискванията на сертификат ISO 9001

- Техническа характеристика на изделието, в съответствие с ТС 64 – 2003, която може да се предостави на клиента при поискване.

гр. Русе

03. 01. 2012 г.

Производствен директор: .....

/ инж.В.Василев/

Варна

90

PADILLA
fire doors

До Уважаемата фирма:
СОЛИД КОМЕРС ПАНОВ&КО ЕООД
Бул.ХРИСТО СМИРНЕНСКИ,8
1164 София, България

ДЕКЛАРАЦИЯ ЗА СЪОТВЕТСТВИЕ

В съответствие с „Директива Строителни продукти" 89/106/CEE, г-н Гинес Падия в качеството на единствен управител на дружеството ПУЕРТАС ПАДИЯ С.Л.(PUERTAS PADILLA S.L.) ул.Хенерал Москадо, 4 30330 Ел Абухон, Картахена, производител на пожароустойчиви врати

ДЕКЛАРИРА

на своя отговорност, че пожароустойчивите врати EI_2 60 и $EI_2$120,собствено производство, продадени на фирма Солид Комерс Панов&Ко, бул.Христо Смирненски. 8. 1164 София, България, съответстват на прототипа, изпитан според Европейска Норма EN 16341-1 и класифициран според Европейска Норма EN 13501-2 и притежават Атестат от изпитания PV 09-A-470 и PV 05-A-221, издадени от лаборатория EFFECTIS Франция (бивша CTICM) Воа Ромен. F- 57280 Майзиер-Лес-Мец- Франция, за идентичност на материалите и на компонентите, които ги съставят, както и за непромяна на начините на монтаж и спецификациите за поставяне на цялата дограма.

ПУЕРТАС ПАДИЯ С.Л.
Официален представител
Гинес Падия
Подпис и печат

Въведена система за управление качеството ISO 9001 БЮРО ВЕРИТАС 6000396

ПУЕРТАС ПАДИЯ С.Л.
Хенерал Москадо, 4 – 30330 Ел Абухон – Картахена – Мурсия – Испания
Телефон : +34 968 16 00 92 – Факс: +34 968 16 01 89 www.padilla-fire-doors.com

Долуподписаната инж.Нонка Генчева Филева удостоверявам верността на извършения от мен превод от италиански на български език на приложения документ- Декларация за съответствие.
Преводът се състои от една страница.
Преводач: инж.Нонка Генчева Филева

91

PADILLA
fire doors

Spett.le ditta SOLID COMMERCE PANOV & CO EOOD
HRISTO SMIRNENSKI BLVD 8
1164 SOFIA
BULGARIA

DICHIARAZIONE DI CONFORMITÁ

In conformitá con la "Direttiva Prodotti da Costruzione" 89/106/CEE il sig. Gines Padilla nato a Cartagena il 03/09/1966 in qualità di amministratore unico della società PUERTAS PADILLA S.L. c/ General Moscardó 4, 30330 El Albujon-Cartagena (Murcia)-Spagna, produttrice di Porte Tagliafuoco

DICHIARA

sotto la propria responsabilitá che le porte tagliafuoco $EI_2$60 e $EI_2$120, di propria produzione, vendute alla società SOLID COMMERCE PANOV&CO EOOD, HRISTO SMIRNENSKY BLVD 8, 1164 SOFIA, BULGARIA, sono conformi al relativo prototipo testato secondo la normativa EN 1634-1 e classificato secondo la normativa EN 13501-2 come da attestati di prova PV 09-A-470 e PV 05-A-221 rilasciati dal laboratorio EFFECTIS France (ex CTICM) Voie Romaine, F-57280 Maizières-lès-Metz - Francia, per identitá dei materiali e dei componenti costruttivi che le costituiscono, nonché per l'invariabilità delle modalità di assemblaggio e delle specifiche di posa in opera degli interi infissi.

PUERTAS PADILLA S.L.
Il Rappresentante Legale
Gines Padilla

Sistema di qualità aziendale ISO 9001 Bureau Veritas 6000396

PUERTAS PADILLA, S.L.
General Moscardó, 4 - 30330 El Albujón - Cartagena - MURCIA - ESPAÑA
TELEFONO: +34 968 16 00 92 - FAX: +34 968 16 01 89 - www. padilla-fire-doors.com

МИНИСТЕРСТВО НА ВЪТРЕШНИТЕ РАБОТИ
ГЛАВНА ДИРЕКЦИЯ "ПОЖАРНА БЕЗОПАСНОСТ И СПАСЯВАНЕ"

СТАНОВИЩЕ ЗА ДОПУСТИМОСТ

на основание чл. 54 от Наредба за съществените изисквания към строежите и оценяване съответствието на строителните продукти (НСИСОССП), Постановление № 325 от 06.12.2006 г. (обнародвано в ДВ бр. 106 от 2006г.)

рег. №/21-Н-Б-1264/23.11.2010 г.

1. НАИМЕНОВАНИЕ: Самозатварящи се еднокриля остъклена метална врата, тип CF64 – 1V120

2. ЗАЯВИТЕЛ: "Солид Комерс – Папов и Ко" ЕООД, гр. София 1164, р-н Лозенец, бул. "Христо Смирненски" № 8-12; ЕИК 175269670; искане вх. № ИН 1141/29.09.2010 г.

3. ПРОИЗВОДИТЕЛ: PUERTAS PADILLA S.L. - Испания

4. ОПИСАНИЕ И ПРЕДНАЗНАЧЕНИЕ НА ПРОДУКТА: Еднокрилата самозатварящa се остъклена метална врата, тип CF64 – 1V120 е с размери на светлия отвор (В х Ш): минимални (1400 x 600) mm, максимални (2250 x 1100) mm. Крилото на вратата, с дебелина 63,5 mm, е изработено от два листа стоманена ламарина (от поцинкована или неръждаема стомана), с дебелина 8/10 mm. Между двата листа ламарина са разположени два броя пана от минерална вата SPINTEX HP (ISOVER) с дебелина 28 mm и плътност 180 kg/m^3. Крилото може да бъде остъклено със стъкло PYROBEL или PIROSTOP с дебелина 50 mm. Остъкляната част може да бъде кръгла с диаметър 360 mm или правоъгълна с размери (В xШ) 570 mm x 370 mm. Крилото може да се монтира към касата на вратата с помощта на две или три панти. Касата е изработена от стоманена ламарина (от поцинкована или неръждаема стомана) с дебелина 15/10 mm (в случай, че се използва каса, тип МС1, дебелината на стоманата е 18/10 mm). Вратата е оборудвана с брава марка MG/TESA. Крилото може да бъде снабдено и с шина лост, марка DORLA. На вратата е монтиран автомат за самозатваряне, марка GEZE.

Еднокрилата метална врата, тип CF64 – 1V120 се класифицира по огнеустойчивост в клас EI 120, по БДС EN 13501-2, без значение от страната на огнево въздействие.

Съгласно т. 13.3.2 от БДС EN 1634 – 1, еднокрилата метална врата, тип CF64 – 1V120 се определя в категория „А" за област на приложение. За нея съгласно приложение В на същия стандарт, се разрешава намаляване на размера до 50% в широчина и 75% във височина и се разрешава увеличаване на размери, в съгласно т. 13.2.2 „е" от БДС EN 1634 – 1 се разрешава намаляване броя и размерите на остъклените елементи спрямо тези на изпитания образец.

Вратата може да се монтира в обект, при изпълнение на странно огнево въздействие и при спазване на действащите правила и норми за пожарна безопасност.

5. СРОК НА ВАЛИДНОСТ: до 18.2015 г.

6.СТАНОВИЩЕТО СЕ ИЗДАВА НА ОСНОВАНИЕ: Класификационен протокол № 05 – А –221/ 10.08.2005 г., издаден от Индустриален технически център по метални конструкции CTICM – Франция; Удължаване срока на валидност № 10/1 на протокол № 05 – А –221/ 10.08.2005 г., издаден от Efectis – Франция; БДС EN 1634 – 1; БДС EN 13501-2 и Инструкция за монтаж.

7. СТАНОВИЩЕТО ЩЕ ПОСЛУЖИ ЗА: Оценяване на съответствието по реда на част трета от НСИСОССП.

Становището може да се обжалва по административен ред пред министъра на вътрешните работи чрез Главна дирекция „Пожарна безопасност и спасяване" в 14-дневен срок от съобщаването му по реда на АПК.

Становището може да се обжалва и по съдебен ред, чрез органа, който го е издал, пред Административен съд – гр. София в 14-дневен срок от съобщаването му по реда на АПК.

Забележка: 1. Настоящото становище за допустимост е валидно само за посочения проект.

2. Поставянето на становище за допустимост върху материал при доказване на пригодността на строежа не освобождава производителя или вносителя на строителните изделия от задължението да декларират съответствието.

3. Изискванията на настоящото Становище за допустимост не могат да се разпространяват върху материали, които не са посочени в него.

ДИРЕКТОР:

/ГЛ. КОМИСАР инж. Н. НИКОЛОВ/

Адрес: България, гр. София, ул. Пиротска № 171А, тел.: +359 2/ 822 15 25, факс: +359 2/ 822 03 53, e-mail:mspale@mvr.bg

Варна

13

Превод от английски

CE

ЕС СЕРТИФИКАТ ЗА СЪОТВЕТСТВИЕ

Ние декларираме, че произведените от нас продукти – мълниезащита с изпреварващо действие - са произведени в съответствие с: EN 50164-1, EN 50164-1/A1, NFC 17-102 (ПРИЛОЖЕНИЕ С) и отговарят на стандарта.

Име на компанията:	**LIVA GRUP ELK.ELKT.INS.TAAH.SAN.TIC.LTD.STI.**
Адрес на компанията:	5926 Улица № 30 Карабаглар-Измир/Турция
Търговска марка на продукта:	LIVA
Описание на продукта:	мълниезащита с изпреварващо действие
Тип на продукта:	LAP-DX 250, LAP-AX 210, LAP-BX 175, LAP-BX 125, LAP-CX 070, LAP-CX 040, LAP-EPX 220, YU-1850 CU, YU-1860 CU, YU-1880 CU, YU-2050 CU, YU-2060 CU, YU-2080 CU, YU-1850 ST, YU-1860 ST, YU-1880 ST, YU-2050 ST, YU-2060 ST, YU-2080 ST
Прилагана директива	TS EN 5064-1, TS EN 50164-1/A1, NFC 17-102 (ПРИЛОЖЕНИЕ С)
Сертификат за съответствие и одобряване №:	QA-AC-0184/10
Доклади за извършени тестове	ODTU 07-05-025 ODTU 07-05-512 SIGMA TEST 09-0034, 09-0035, 09-0036, 09-0037

Подпис от страна на фирмата декларатор – Г-н Фарук Юрлу (-подпис-)

(-печат-) – правоъгълен печат на фирмата

Долуподписаната Красимира Декова Кантарджиева** (рег.номер 5284/2010)**заклет преводач в Дискавъри ООД, удостоверявам верността на превода от английски на български език на приложения документ – сертификат за съответствие, състоящ се от 1 стр.

Подпис:.....

Печат:.....

ДЕКЛАРАЦИЯ ЗА СЪОТВЕТСТВИЯ

Долуподписаният Николай Златанов Управител на "Индустриал Солушънс" ООД , с адрес на управление гр.Пловдив ул. Константин Стоилов № 27, Декларирам на собствена отговорност, че изделието :

Мълниеприемник с изпреварващо действие с търговско наименование

LAP BX 175 с 63 μсек

Производител	"Лива Груп" Турция, Измир
Приложение	Мълниезащити
Отговаря на стандарт	NF C 17 – 102
Маркировка CE	Сертификат № KY-3303-04/10-R
	От дата 23.09.2010г

Одобряване на Сертификат за Съответствие № QA-AC-0184/10

В съответствие с Наредба № 4 от 22.12.2010г

Протокол за изпитание от Middle East Technical University Electrical and Electronics Engineering Department № 07-05-024 от дата 10.05.2007

Декларирам, че ми е известна отговорността по чл. 313 от НК.

гр.Пловдив

09.10.2012г.

Николай Златанов

ИНДУСТРИАЛ СОЛУШЪНС ООД

ДЕКЛАРАЦИЯ ЗА СЪОТВЕТСТВИЯ

Долуподписаният Николай Златанов Управител на "Индустриал Солушънс" ООД , с адрес на управление гр.Пловдив ул. Константин Стоилов № 27, Декларирам на собствена отговорност, че изделието :

Мълниеприемник с изпреварващо действие с търговско наименование

LAP BX 175 с 63 μсек

Производител	"Лива Груп" Турция, Измир
Приложение	Мълниезащити
Отговаря на стандарт	NF C 17 – 102
Маркировка CE	Сертификат № KY-3303-04/10-R
	От дата 23.09.2010г

Одобряване на Сертификат за Съответствие № QA-AC-0184/10

В съответствие с Наредба № 4 от 22.12.2010г

Протокол за изпитание от Middle East Technical University Electrical and Electronics Engineering Department № 07-05-024 от дата 10.05.2007

Декларирам, че ми е известна отговорността по чл. 313 от НК.

гр.Пловдив

09.10.2012г.

Николай Златанов

ИНДУСТРИАЛ СОЛУШЪНС ООД

CE

EC DECLARATION OF CONFORMITY

We are declare,

Below we have made the production of Lightning Rod and capture End products (poduced in accordance wiht EN 50164-1, EN 50164-1/A1, NFC 17-102 (APPENDİX C) standarts declare.

Our knowledge, except in case of changes in the product, our company is not responsible

Name of Company : **LİVA GRUP ELK.ELKT.İNŞ.TAAH.SAN.TİC.LTD.ŞTİ.**

Address of Company : 5926 Sokak No: 30 Karabağlar-İzmir / TÜRKİYE

Brand of Product : LİVA

Descrition of Product : LIGHTNING ROD AND CAPTURE END

Product Type :
LAP-DX 250, LAP-AX 210, LAP-BX 175, LAP-BX 125, LAP-CX 070, LAP-CX 040, LAP-EPX 220, YU-1850 CU, YU-1860 CU, YU-1880 CU, YU-2050 CU, YU-2060 CU, YU-2080 CU, YU-1850 ST, YU-1860 ST, YU-1880 ST, YU-2050 ST, YU-2060 ST, YU-2080 ST

Appiicable Directives : TS EN 5064-1, TS EN 50164-1/A1, NFC 17-102 (APPENDIX C)

Approvel of Conformity certificate No : QA-AC-0184/10

Test Reports : ODTÜ 07-05-025 ODTÜ 07-05-512
SİGMA TEST 09-0034, 09-0035, 09-0036, 09-0037

Верно с оригиналом

Title of Signatory : Mr Faruk UĞURLU

Company Stamp

97

13429

KALİTE YÖNETİM SİSTEMİ BELGESİ
QUALITY MANAGEMENT SYSTEM CERTIFICATE
EK / ANNEX

Partner of

Belge No / Certificate No: KY-3303-04/10-R

Belge Tarihi / Date of Certificate: 23/09/2010

Belgeli Kuruluş Adı, Adresi

Name and Address of the certified organization

LİVA GRUP ELEKTRİK ELEKTRONİK İNŞ. TAAH. SAN. VE TİC. LTD. ŞTİ.
5926 SOK. NO:30 KARABAĞLAR -
İZMİR / TÜRKİYE

K - Q
TSE-ISO-EN
9000

Belge Kapsamı:

TS EN ISO 9001:2008

- AKTİF PARATONER VE TOPRAKLAMA SİSTEMİ TESİS EKİPMANLARI ÜRETİMİ

- BİNALAR İÇİN PARATONER, ELEKTRONİK GÜVENLİK, ALARM VE TOPRAKLAMA SİSTEMLERİNİN MONTAJI

- KURULU PARATONER VE TOPRAKLAMA SİSTEMLERİNİN TEST, BAKIM VE ÖLÇÜM HİZMETLERİNİN SUNUMU

Scope of the Certificate:

TS EN ISO 9001:2008

PRODUCTION OF
- ACTIVE LIGHTNING CONDUCTOR AND EARTHING SYSTEM INSTALLATION EQUIPMENTS

- INSTALLATION OF LIGHTNING CONDUCTOR, ELECTRONICAL SAFETY ALARM AND EARTHING SYSTEMS

- DELIVERY OF TESTING, MAINTENANCE AND MEASURING OF INSTALLED LIGHTNING CONDUCTOR AND EARTHING SYSTEMS

KONTROLLU KOPYADIR

ORTA DOĞU TEKNİK ÜNİVERSİTESİ ELEKTRİK VE ELEKTRONİK MÜHENDİSLİĞİ BÖLÜMÜ
MIDDLE EAST TECHNICAL UNIVERSITY ELECTRICAL AND ELECTRONICS ENGINEERING DEPT.
1956

No: 07-05-024
LİVA Grup Elek. Elektronik,İnş.Taah.San.ve Tic.Ltd. Şti. İzmir

Konu: Paratöner Başlığı Darbe Gerilimi Deşarj Zamanı ve Zaman Kazancı Ölçümleri

TEST RAPORU

17.05.2007

ODTÜ EE Mek. Bil. Yük.Ger. Laboratuarı Yetk.

99

1. GENEL

Deneyi İsteyen Kuruluş. : LİVA Grup Elek. Elektronik İnş.Taah.San.ve Tic.Ltd Şti. İZMİR
Hasan Güven Cad. No: 142/1 Gaziemir - İZMİR

İstenen Deney Türü : Paratöner Başlığı Darbe Gerilim Atlama Zamanı ve Zaman Kazancı Ölçümleri

Deney Tarihi : 10.05.2007

Deneyin Yapıldığı Yer : ODTÜ, Elektrik-Elektronik Mühendisliği Bölümü, Yüksek Gerilim Laboratuvarı

Deneyin Ortam Şartları : 21 °C , 688 mmHg , % 61 Bağıl Nem (Test Öncesi ve sonrasında Bu değerlerde önemli bir değişiklik olmadığı gözlenmiştir.)

Test edilen Cihaz / Malzeme : (ESE) aktif paratöner başlığı ,Marka: LİVA

1) Tip: LAP-AX210 Seri No: 00500 , İmalat Yılı : 2007
2) Tip: LAP-BX175 Seri No: 00241 , İmalat Yılı : 2007
3) Tip : LAP-CX070 Seri No: 00001 , İmalat Yılı : 2007

2. TEST STANDARDLARI

NFC17-102 (Appendix C) Fransız Standardı

3. DENEYLERİN YAPILIŞI

Deneyler yukarıda zikredilen standartta öngörülen esaslara uygun olarak hazırlanmış bir yüksek gerilim elektrodu ile zemine yerleştirilmiş numune paratöner başlığı (ESE) veya Basit yakalama çubuğu (SR) arasında , 100 er adet negatif polaritede yaklaşık 200 / 2000 µS (Rise time = 170 µS) dalga şekline sahip darbe gerilimleri uygulanmak suretiyle yapılmıştır. Yüksek gerilim elektrodu kenarları yuvarlak R=20 cm , 300 x 300 cm ebadında yerden izole edilmiş düzlem bir elektrot olup , Numune uç noktası ile elektrot arasındaki aralık 100 cm ye ayarlanmıştır. Testte kullanılan darbe gerilimleri 2.4 MV , 120 kJoule , (Haefely) darbe generatörü ile uygulanmıştır. Testlerde aynı fiziksel boyutlara ve geometriye sahip olan (SR) (basit sivri çubuk) elektrot ile (ESE) numune paratöner başlığı , yerden aynı yükseklikte sıra ile test edilmiş ve her iki sistem için ortalama atlama süreleri tesbit edilmiştir. Sonuçlar Tablo.1, 2 , 3 , 4 ve 5 de verilmiştir.

TABLO.2. (ESE) Aktif Paratöner Numune2. LAP-BX175

Uygulanan Darbe Gerilim No	Atlama Zamanı (µs)	Uygulanan Darbe Gerilim No	Atlama Zamanı (µs)
101	95	151	167
102	114	152	95
103	99	153	115
104	112	154	202
105	107	155	138
106	107	156	125
107	97	157	115
108	78	158	89
109	208	159	89
110	112	160	88
111	102	161	101
112	124	162	103
113	136	163	145
114	154	164	121
115	98	165	135
116	145	166	98
117	146	167	109
118	123	168	98
119	134	169	114
120	136	170	95
121	112	171	89
122	98	172	115
123	102	173	96
124	131	174	97
125	132	175	98
126	107	176	106
127	102	177	111
128	151	178	98
129	212	179	98
130	176	180	103
131	165	181	102
132	143	182	91
133	89	183	93
134	82	184	88
135	133	185	95
136	156	186	117
137	118	187	97
138	179	188	94
139	102	189	119
140	178	190	142
141	97	191	89
142	134	192	122
143	113	193	110
144	79	194	96
145	102	195	133
146	211	196	124
147	194	197	128
148	188	198	89
149	199	199	116
150	98	200	92

Şekil.2. Test Darbe gerilimi , SR Çubuk

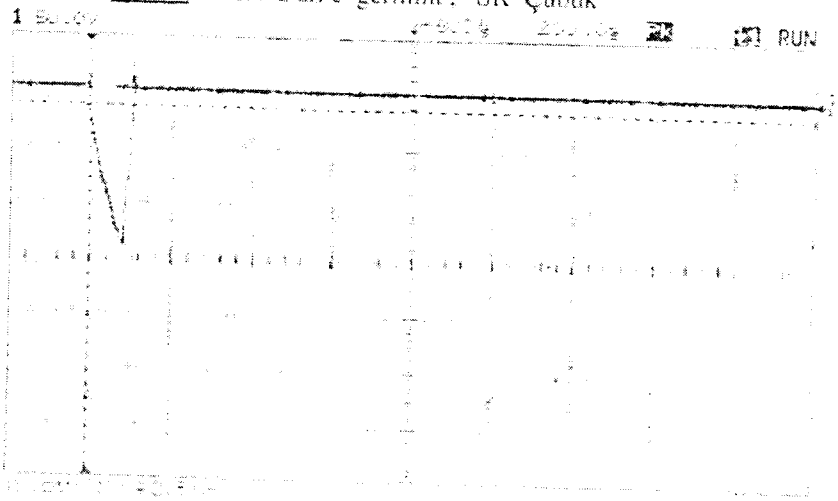

Şekil.3. Test Darbe gerilimi , ESE Numune

4. TEST SONUÇLARININ İNCELENMESİ

NFC17-102 (Appendix C) Standardında öngörüldüğü üzere , SR Çubuk ve ESE Numune parametre başlığı ile elde edilen ortalama zaman gecikmeleri aşağıda Şekil.4. de gösterilen Referans elektrik alanı ve test elektrik alan eğrileri üzerinde uygulanarak , bu zaman gecikmelerine tekabül eden elektrik alan değerlerinde , referans alan eğrisinden bulunan , 3 tip numune için yaklaşık $\Delta T_1 = 79\mu S$, $\Delta T_2 = 62.8\ \mu S$. $\Delta T_3 = 72\ \mu S$ zaman kazançları tesbit edilmiştir

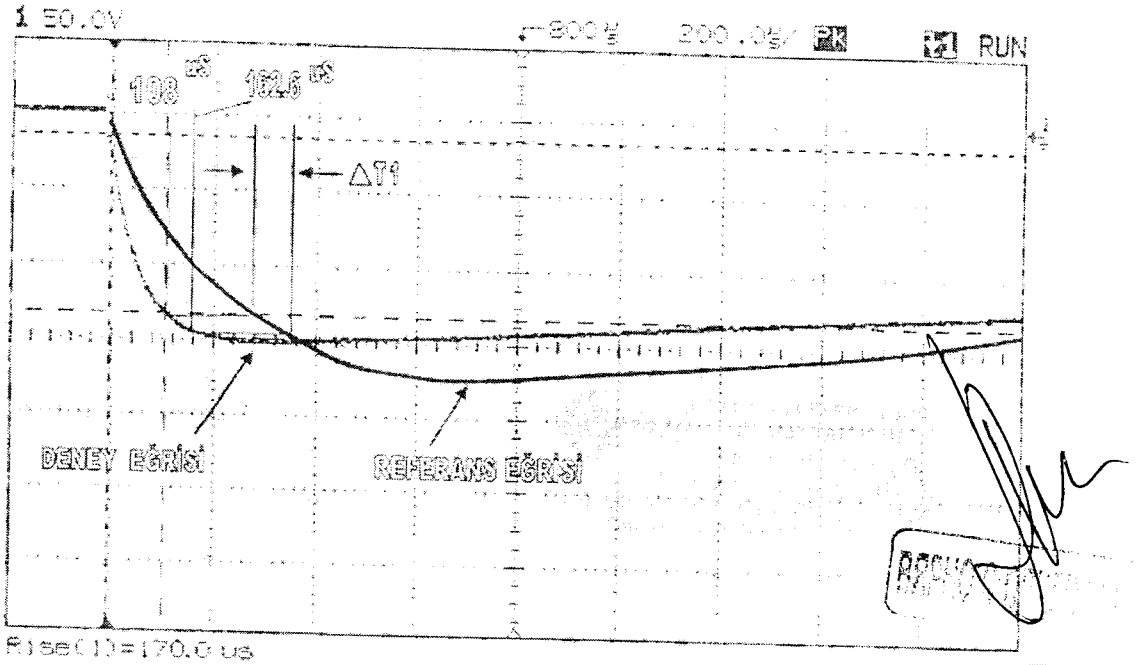

Şekil.4. ESE Numune I için tetikleme zaman kazancının bulunması $\Delta T1 = 79\ \mu s$

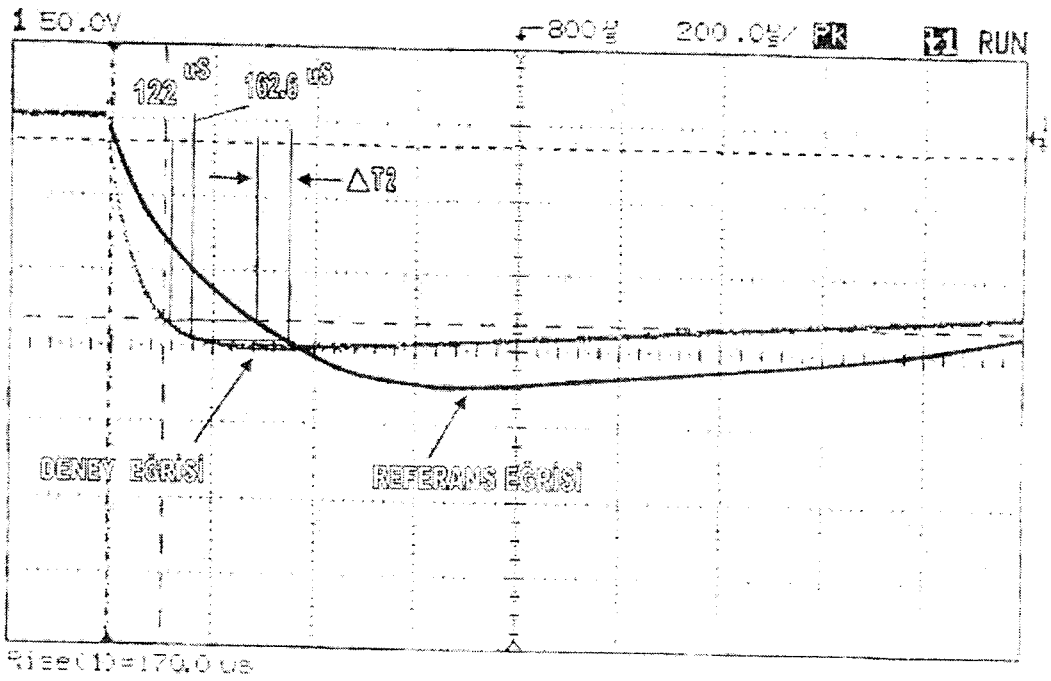

Şekil.5. ESE Numune 2 için tetikleme zaman kazancının bulunması ΔT2= 62.8 μs

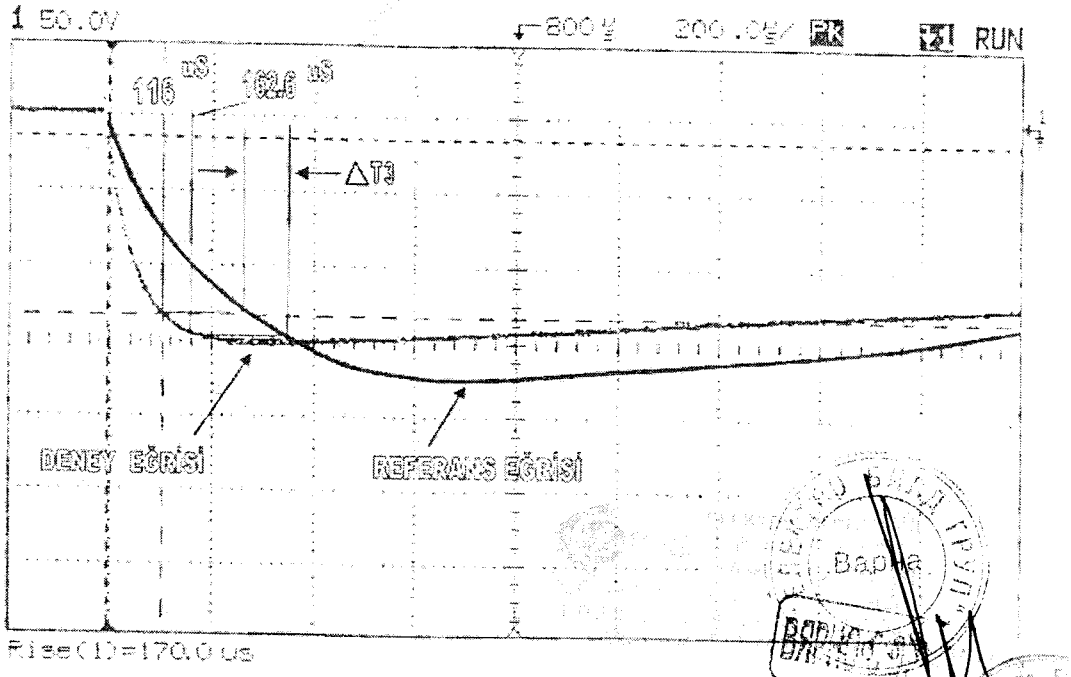

Şekil.6. ESE Numune 3 için tetikleme zaman kazancının bulunması ΔT3= 72 μs

Bapha

4. SONUÇ

Yapılan deneyler kapsamında test edilen ESE Numunelerin SR basit yıldırım çubuğuna oranla oldukça önemli bir karşı deşarj tetiklemie zaman kazancı sağladığı tesbit edilmiş ve **NFC17-102 (Appendix C)** Standardında öngörulen esaslara göre ESE yani **Aktif Paratöner** olarak nitelendirilmesi gerektiği sonucuna varılmıştır. Saygılarımızla.

Prof. Dr. Mirzahan HIZAL

ODTÜ-Elektrik Elektronik Mühendisliği Bölümü
Yüksek Ger. Laboratuvarı,
ANKARA

НЕДЕВ®

Адрес: 6300 Хасково
Източна индустриална зона
www.nedevcood.com

тел. /038/ 601130
факс /038/ 601141
e-mail: mail@nedevcood.com

ДЕКЛАРАЦИЯ ЗА СЪОТВЕТСТВИЕ
DECLARATION OF CONFORMITY

за строителен продукт в съответствие с НСИСОССП

Долуподписаната Желязка Великова Кирева – в качеството си на управител на "НЕДЕВ" ООД - производител, седалище гр. Хасково, ул."Сливница" №32

Декларирам на собствена отговорност, че продуктите

Висящи улуци, водосточни тръби, вътрешни и външни ъгли, обшивки, казанчета за улук, скоба за улук и кривки от метални листове,

произведени в производствената база на дружеството, находяща се в гр. Хасково, Източна индустриална зона I, предназначени за отвеждане на дъждовна вода, разтопен сняг и лед от сградите, за които се отнася тази декларация са произведени в условията на въведена и поддържана система за производствен контрол , и са в съответствие с

БДС EN 612:2005

„Висящи улуци, усилени с огъване по челната си страна и водосточни тръби от метални листове с челни съединения".

Съответствието им е оценено, съгласно Наредбата за съществените изисквания към строежите и оценяване съответствието на строителните продукти.

Продуктите са негорими.

Специфични изисквания, свързани с монтажа и експлоатацията на продуктите придружават продуктите.

Декларирам, че ми е известна отговорността, която нося съгласно чл. 313 от НК.

15.09.2011г.

гр. Хасково

Управител: .....
/Ж. ВЕЛИКОВА/

"НЕДЕВ" ЕООД ХАСКОВО

105

Confirmation of Membership

for

PROFILINK Ltd.

55 Nestor Abadjiev Str., 4023 Plovdiv

PROFILINK®
quality pvc profiles

By it's membership to

RAL-Gütegemeinschaft Kunststoff-Fensterprofilsysteme e.V.

(RAL-quality certification for PVC window profile systems)

as a

System-Supplier

the company supports the work and targets of our quality association.

The RAL-quality certification, organized under nongovernmental legislation, provides proof of quality for end consumers and B2B alike: The RAL-quality-mark stands for solid and trustworthy products and services of continuous quality. Throughout it is defined a comprehensive quality-definition as the basis. Products of our member company which will be tested and audited according the quality- and testing requirements RAL-GZ 716 or Technical Appendices I or II meet the high requirements of our quality association. These products are/will be listed on our website gkfp.de and can be used in PVC-window-profile-systems that carry the RAL-quality-mark for PVC-window-profile-systems.

KUNSTSTOFF
FENSTERPROFILSYSTEME | RAL GÜTEZEICHEN

Bonn, 15th of May 2014

Dr. Michael Stöger
Chairman of the Gütegemeinschaft

Gerald Feigenbutz
General Manager

106

НАУЧНОИЗСЛЕДОВАТЕЛСКИ СТРОИТЕЛЕН ИНСТИТУТ - НИСИ - ЕООД
НОТИФИЦИРАНА ИЗПИТВАТЕЛНА ЛАБОРАТОРИЯ
Разрешение № CPD 10-NB 2032 на МРРБ
Идентификационен № NB 2032 от регистъра на Европейската комисия

Република България, София 1618, бул."Никола Петков" № 86, тел.: (02) 856 10 82, факс: (02) 955 96 38, e-mail: nisi_sofia@abv.bg

ПРОТОКОЛ
ОТ ПЪРВОНАЧАЛНО ИЗПИТВАНЕ НА ТИПА НА ПРОДУКТ

№ ITT-13.8 / 01.04.2013 г.

Изпитването е извършено в съответствие с изискванията на част втора от **Наредба за съществените изисквания към строежите и оценяване съответствието на строителните продукти** (НСИСОССП), която въвежда **Директива за строителните продукти** (CPD) 89/106/ЕЕС на Съвета на Европейската общност.

Наименование на продукта:	**Прозорец от PVC профили система „Profilink Premium", серия " Premium 5"**
Производител:	Производствена база на „Профилинк ООД" гр. Пловдив 4023, ул. "Нестор Абаджиев" № 55
Възложител:	„Профилинк ООД", гр. Пловдив 4023, ул. "Нестор Абаджиев" № 55
Документ за възлагане	Договор № 3 / 2013 г.
Система за оценяване на съответствието:	Система "3" съгласно приложение ZA на БДС EN 14351-1:2006+A1:2010
Съществени изисквания:	3 - хигиена, опазване на здравето и на околната среда; 4 - безопасна експлоатация; 5 - защита от шум; 6 - икономия на енергия и топлосъхранение (енергийна ефективност).
Проба за изпитване:	Един брой прозорец с габаритни размери 1230/1480 mm. Подробни данни за изпитвания прозорец са дадени в Приложение 1.
Дата (период) на извършване на изпитването:	от 27.02.2013 г. до 28.03.2013 г.
Резултат:	**Представеният образец от прозорец с PVC профили система " Profilink Premium", серия „Premium 5" се класифицира в клас 5А по водонепропускливост при статично налягане, клас С2 по устойчивост на вятър, клас 4 по носимоспособност на защитните устройства на натоварване, клас 4 по въздухопропускливост, притежава претеглен индекс на изолация от въздушен шум R_w (C; C_{tr}) = 30 (-1; -4) dB и коефициент на топлопреминаване U = 1,36 W/(m².K).**

Р-л на ИЛ при НИСИ:
(п.с.инж.Цв.Горова)

Управител на НИСИ:
(ст.н.с. д-р инж.Р.Кутлев)

Декларация за експлоатационни показатели

PVCпрофили за прозорци и врати Profilink Premium
Декларация за експлоатационни показатели
Издание 07.2013
Идентификационен № 001.01.07.13.04.08.09.824.1.523.BG
Версия №1

CE EN 12608 : 2006

ДЕКЛАРАЦИЯ ЗА ЕКСПЛОАТАЦИОННИ ПОКАЗАТЕЛИ

001 01 07 13 04 08 09 824 1 523 BG

1.Тип на продукта Уникален идентификационен код на типа продукт:	PVC профили за прозорци и врати Profilink Premium
2.Тип , партиден номер или сериен номер или друг елемент, който позволявада се идентифицира строителния продуктпродукт съгласно изискванията на чл.11пар.4	Партиден № виж етикета на продукта
3.Предвидена употреба употреба на строителния продукт в съответствие с приложимата хармонизирана спецификация, както е предвиденот производителя:	Профили от непластифициран поливинилхлорид (PVC-U) за производство на прозорци и врати в съответствие с EN 12608
4.Име, регистрирано търговско наименование или регистрирана търговска марка и адрес за контакт на производителя съгласно изискванията на член 11, параграф 5:	PROFILINK Профилинк ООД България Пловдив 4023 ул."Нестор Абаджиев"55
5.Адрес за контакти Когато е приложимо, име и адрес за контакт на упълномощения представител, чието пълномощно включва задачите, посочени в член 12, параграф 2:	Не е приложимо (виж4)

PROFILINK

108

Декларация за експлоатационни показатели

6.AVCP
Система или система за оценяване и проверка на постоянството на експлоатационните показатели (AVCP) на строителния продукт, както са изложени в прилож. V:

Система 3

7.Нотифициран орган (hEN)
В случай на декларация за експлоатационни показатели относно строителен продукт, обхванат от хармонизиран стандарт:

Изпитвателен център по строителство (ИЦС) при "НИСИ" ЕООД
Лаборатория: "Бетони и армировки, строителни материали и изделия"
1618 София, бул.Никола Петков №36

8.Нотифициран орган (ETA)
В случай на декларация за експлоатационни показатели относно строителен продукт, за който е издадена европейска техническа оценка:

Не е приложимо (виж 7)

9.Декларирани експлоатационни показатели

Съществени характеристики	**Експлоатационни показатели**	Метод на изпитване	Хармонизирана техническа спецификация
Устойчивост на главните профили при удар с падаща тежест 1кг. от височина 1,5м	Повредени профили няма	EN 477	EN 12608:2006
Външен вид при складиране 150градуса	Няма видими дефекти	EN 478	
Топлинно свиване на главните профили	0,9 - 1,1%	EN 479	
Диференциално топлинно свиване на главните профили	0,08 - 0,12 %	EN 479	
Якост на натиск на заварени ъгли	43,7 - 52,3 N/mm^2	EN 514	
Температура на омекване по VICAT	88,6 - 89,2 °C	EN ISO 306	
Якост на опън при удар	708 - 711 kJ/m^2	EN ISO 8256	
Дефекти по повърхността на профилите и следи при екструдиране на същите	Няма дефекти	БДС ISO 105-A01	

PROFILINK

109

Декларация за експлоатационни показатели

10.Декларация

Експлоатационните показатели на продукта, посочени в точки 1 и 2, съответстват на декларираните експлоатационни показатели в точка 9. Настоящата декларация за експлоатационни показатели се издава изцяло на отговорността на производителя, посочен в точка 4.

Подписано за и от името на производителя от:

Йордан Фиданов
Управител

Пловдив юли 2013

Информация за екология, здравеопазване и безопасност.

Продуктът не се разлага в природата, затова изисква унищожение или рециклиране. Негови основни качества са твърдост и неразградимост.
Във водна среда: Продуктът е инертен материал, на база своята структура той не е биоразградим. Не образува микроорганизми (гъбички, плесен идр.).
Не е подвижен.
Не се натрупва.
Не е токсичен.

При нормални условия продуктът не е опасен за човешкото здраве и за околната среда.
Високата температура води до стопяването на PVC профилите.
При пожар те са негорими и при липса на пламък не поддържат горенето.
При работа с тях има опасност от механичен удар и порязване.

Продуктът не е опасен за околната среда и за здравето на хората, тъй като не се разгражда при нормални условия. Но във връзка с това, че има дълъг живот, изхвърлянето му трябва да става само на определени за целта места.

PROFILINK

110

ПРОФИЛИНК ООД
PVC ПРОФИЛИ ЗА ПРОЗОРЦИ И ВРАТИ
Пловдив 4023, ул."Нестор Абаджиев" № 55
Телефон: 032/ 600 700 , Факс: 032 / 600 900
www.profilink.net e-mail: office@profilink.bg

Приложение№3 към НСИОССП
Към чл.25 ал 2

Декларация за съответствие

Долуподписаният: Йордан Фиданов – управител на фирма "ПРОФИЛИНК" ООД; адрес: гр.Пловдив ул. "Нестор Абаджиев" № 55

Декларирам на собствена отговорност, че продуктът: *„Профили от непластифициран поливинил хлорид (PVC-U) за производство на врати и прозорци системи Profilink*, за които се отнася тази декларация е в съответствие с предназначението на този продукт и в съответствие с БДС EN 12608, БДС EN 14351-1 и в съответствие с изискванията на част втора от Наредба за съществените изисквания към строежите и оценяване съответствието на строителните продукти (НСИСОССП), която въвежда Директива за строителните продукти (CPD) 89/109EEC на съвета на Европейската общност.

Фирма „ПРОФИЛИНК" ООД има внедрена Система за Управление на качеството и е сертифицирана по EN ISO 9001-2000 (Серт.рег.№44 100 061212).

Продуктът е изпитан в Акредитиран изпитвателен център по строителство – ИЦС НИСИ – ЕООД(Нотифициран орган за оценка на съответствието на строителните продукти под номер NB 2032 от Регистъра на Европейската комисия) и притежава Протоколи от изпитване на профили № 627-1-469/05.08.2005г., № 824-1-532/04.09.2008г., № 823-1-531/04.09.2008г., съгласно EN 12608 и протоколи за първоначално изпитване на типа съгласно EN 14351-1 от НИСИ-ЕООД с номера:
ITT– 08.43K /08.04.2010 г. за Прозорци от PVC профили система Profilink серия Ultra ;
ITT – 08.48K /08.04.2010 г. за Прозорци от PVC профили система Profilink серия Classic ;
ITT– 08.50K /08.04.2010 г. за Прозорци от PVC профили система Profilink серия Lux;
ITT–08.44K /08.04.2010 г. за Прозорци от PVC профили система Profilink серия Premium;
ITT- 13.8/01/04/2013г. за Прозорци от PVC профили система Profilink серия Premium 5
ITT - 13.9/01/04/2013г. за Прозорци от PVC профили система Profilink серия Premium Z
ITT – 09.4K /08.04.2010 г. за врати от PVC профили система Profilink" серия Doors

Продуктът притежава „Здравна оценка за приложимост PVC профили за прозорци и врати" с №2309/12.10.2005г., издаден от Национален център по опазване на общественото здраве към Министерството на Здравеопазването и Протокол от изпитване №ИЦ-89-120/21.11.2005г. за определяне категорията на горимост, издаден от Национална служба „Пожарна и аварийна безопасност" съгласно EN 60695-11-10.
Година на поставяне на маркировката „CE": 2008

Декларирам, че ми е известна отговорността, която нося съгласно чл.313 от НК

Гр. Пловдив .....

Дата: 08.01.2015 г. **/Й.Фиданов – Управител/**

1.11

Nachweis

Luftdurchlässigkeit, Schlagregendichtheit, Widerstandsfähigkeit bei Windlast, Bedienungskräfte, Mechanische Beanspruchung

Prüfbericht
Nr. 14-001364-PR07

(PB-A01-0203-de-01)

ift ROSENHEIM

Auftraggeber	PROFILINK Ltd. 55 Nestor Abadzhiev Str. 4023 Plovdiv Bulgarien
Produkt	Einflügeliges Drehkippfenster
Bezeichnung	Systembezeichnung: Premium
Leistungsrelevante Produktdetails	Material: PVC-U / weiß
Außenmaß (BxH)	1300 mm x 1500 mm
Besonderheiten	-/-

Ergebnis

Luftdurchlässigkeit nach EN 12207:1999-11



Klasse 4

Schlagregendichtheit nach EN 12208:1999-11



Klasse 8A

Widerstandsfähigkeit bei Windlast nach EN 12210:1999-11/AC:2002-08



Klasse C3 / B3

Bedienungskräfte nach EN 13115:2001-07



Klasse 1

Mechanische Beanspruchung nach EN 13115:2001-07



Klasse 3

ift Rosenheim
26.10.2015

Thomas Stefan, Dipl.-Ing. (FH)
Prüfstellenleiter
Bauteilprüfung

Andreas Graf, MSc, Dipl.-Ing. (FH)
Prüfingenieur
Bauteilprüfung

Grundlagen

EN 14351-1:2006+A1:2010

Prüfnormen:
EN 1026:2000-06
EN 1027:2000-06
EN 12046-1:2003-11
EN 12211:2000-06
EN 14608:2004-06
EN 14609:2004-06
Entsprechende nationale Fassungen (z.B. DIN EN)

Darstellung

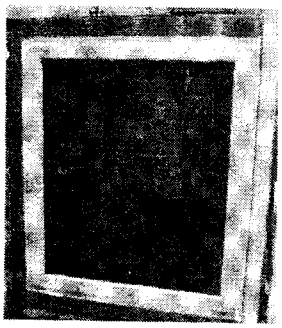

Verwendungshinweise

Die ermittelten Ergebnisse können vom Hersteller zur Erstellung der Leistungserklärung entsprechend der Bauproduktenverordnung 305/2011/EU verwendet werden. Die Festlegungen der geltenden Produktnorm sind zu beachten.

Gültigkeit

Die genannten Daten und Einzelergebnisse beziehen sich ausschließlich auf den geprüften/beschriebenen Probekörper. Die Klassifizierung gilt so lange das Produkt unverändert ist und die o.g. Grundlagen sich nicht geändert haben. Das Ergebnis kann unter Beachtung entsprechender Festlegungen der Produktnorm in Eigenverantwortung des Herstellers übertragen werden. Diese Prüfung/Bewertung ermöglicht keine Aussage über weitere leistungs- und qualitätsbestimmende Eigenschaften der vorliegenden Konstruktion, insbesondere Witterungs- und Alterungseinflüsse wurden nicht berücksichtigt.

Veröffentlichungshinweise

Es gilt das ift-Merkblatt "Werbung mit ift-Prüfdokumentationen". Das Deckblatt kann als Kurzfassung verwendet werden.

Inhalt

Der Nachweis umfasst insgesamt 29 Seiten.

ift Rosenheim GmbH
Theodor-Gietl-Str. 7-9
D-83026 Rosenheim

Kontakt
Tel. +49 8031 261-0
Fax +49 8031 261-290
www.ift-rosenheim.de

Prüfung und Kalibrierung – EN ISO/IEC 17025
Inspektion – EN ISO/IEC 17020
Zertifizierung Produkte – EN ISO/IEC 17065
Zertifizierung Managementsysteme – EN ISO/IEC 17021

Notified Body 0757
PÜZ Stelle BAY 18

ТМ-ПЛАСТ ЕООД

ДЕКЛАРАЦИЯ ЗА СЪОТВЕТСТВИЕ

България ,Гоце Делчев ,ул. Гоце Делчев 89 ,представлявано от Тодор Младенов Младенов управител

ДЕКЛАРИРАМ НА СОБСТВЕНА ОТГОВОРНОСТ :

Външни алуминиевите врати с коефицент на топлопропускливост U<1.7 и U<1.86 произведени и монтирани от ТМ-ПЛАСТ ЕООД

За които се отнася тази декларация ,са произведени в съответствие с изискванията на следните стандарти :

БДС EN 14351-1:2006; БДС EN 12020-1:2008; БДС EN 12020-2:2008; БДС EN 14600:2005; БДС EN 949:2001

Декларирам, че ми е известна оговорноста, която нося съгласночл.313 от НК

Гоце Делчев
0703.09.2016год.

Управител :.....
Т. Младенов /

213

СЕРТИФИКАТ

TÜV NORD

на система за управление съгласно
EN ISO 9001 : 2008

В съответствие с процедурите на TÜV NORD CERT се удостоверява, че

Профилинк ООД
ул. Нестор Абаджиев № 55
4023 Пловдив
България

PROFILink pvc profiles
www.profilink.net

прилага система за управление в областта на

Производство и търговия на PVC и Al профили,
PVC системи за врати и прозорци, щори и облицовки,
PVC компаунди и гранулати.

Сертификат рег. № 44 100 061212
Доклад от одит № 3592 0102

Валиден до 2015-07-30
Първо сертифициране 2006

Сертифициращ орган на
TÜV NORD CERT GmbH

Пловдив, 2012-07-31

Това сертифициране бе проведено съгласно процедурите на TÜV NORD CERT за одит и сертификация и контролни одити.

TÜV NORD CERT GmbH Langemarckstrasse 20 45141 Essen www.tuev-nord-cert.com

IAF

TGA-ZM-07-06-00

ЕЛЕКТРОВИЛ Варна

ВЯРНО С

C14

ПРОТОКОЛ ОТ ИЗПИТВАНЕ

№ 824-1-5/2008 от 2008 г.

ВЪЗЛОЖИТЕЛ ИЗПИТ:
ВО СТРОИТЕЛСТВО ООД „ВИСА" ЕООД

Наименование на продукта: Профил "Prestige Rectangle" от твърд PVC за прозорци и врати

Производител: "Профилпак" АД

Вид изпитване: "Профилпак" АД - Пловдив, ул. „Мемфис" № 65-69
Изпитване съгласно приложение към Възложителя

Методи на изпитване:
БДС EN 477:2003 „Профили от поливинилхлорид, хлорирани поливинилхлорид (PVC-U) за производство на врати и прозорци. Определяне на якостта на удар на основен профил"
БДС EN 479:2003 „Профили от поливинилхлорид, хлорирани поливинилхлорид (PVC-U) за производство на врати и прозорци. Методи за определяне на загуба на маса след изкуствено излагане при 150 °C. Метод на изпитване."
БДС EN 514:2003 "Профили от поливинилхлорид за производство на врати и прозорци. Метод за определяне на якостта на заваряване"
БДС EN 513:2003 „Профили от поливинилхлорид, хлорирани поливинилхлорид (PVC-U) за производство на врати и прозорци. Определяне на устойчивост на атмосферни влияния"
БДС EN 12608:2003 "Профили от поливинилхлорид за производство на врати и прозорци. Класификация, изисквания и методи на изпитване"
БДС EN ISO 4892-2:2006 "Пластмаси. Методи за излагане на въздействието на изкуствени източници на светлина. Част 2: Ксенонови дъгови лампи"
БДС EN ISO 306:2004 "Пластмаси. Определяне на температурата на омекване VICAT"
БДС EN ISO 868:2004 "Пластмаси. Определяне на твърдост по метода на вдлъбване"

Дата на постъпване на пробите в ИЦС: от № 824-1-5 от 2008 г.

Количество на изпитваните проби: По 1 (една) бр. от всеки от 3 (три) вида. В един от видовете е запечатано по 1 (едно) стъкло за прозорец.

Период на извършване на изпитванията: 18.08.2008 г. – 02.09.2008 г.

Директор ИЦС:

ВЯРНО С ОРИГИНАЛА

1/5

МИНИСТЕРСТВО
НА ВЪТРЕШНИТЕ РАБОТИ
НПИПАБ при НСПАБ

Рег. № 7014-582 Екз. №
28.11 2005 г.

ДО
"ПРОФИЛИНК" ЕООД
ул. "Менделеев" № 4
ет. 1, ап. 5
гр. Пловдив

В изпълнение на Договор, рег. № ПО ДИЦ-64/15.11.2005 г.,(ИЦ-89/Д-65/16.11.2005 г.) приложено, изпращаме Ви, протокол № ИЦ-89-120/21.11.2005 г., за определяне категорията на горимост по БДС EN 60695-11-10 на пластмасови профили от поливинилхлорид за прозорци и врати, марка "PROFILINK", производство на фирма "ПРОФИЛИНК" ЕООД, гр. Пловдив.

Съгласно цитираният протокол, продукта е класифициран в категория V-0.

На основание писмо на МРРБ, Рег.№ 92-00-284/28.03.2005 г. и Указания Рег. № ПО ПС 268/28.03.2005 г. на ДНСПАБ за приложение Наредба № 2 за Противопожарните строително-технически норми, категория V-0, е съответстваща на групата на трудногоримите материали.

ПРИЛОЖЕНИЕ: съгласно текста

ДИРЕКТОР:
/ст. н.с. II ст. д-р инж. Д. Стоянов/

Варна

1.16

МИНИСТЕРСТВО НА ЗДРАВЕОПАЗВАНЕТО
НАЦИОНАЛЕН ЦЕНТЪР ПО ОПАЗВАНЕ НА ОБЩЕСТВЕНОТО ЗДРАВЕ

Директор на НЦООЗ
Проф. Д-р Любомир Иванов, дмн

бул. " Акад. Иван Гешов" N-15
1431 София

Тел./факс: +359 2/954 93 90
e-mail: livanov@nchi.government.bg

Национален център за опазване на обществото здраве
Вх.№ 4277 2309/12/2005

ДО
"ПРОФИЛИНК" ЕООД
ул."Менделеев" № 4
ет.1, ап.5, п.к. 4023
гр. ПЛОВДИВ

Към наш Договор № 128-П-2005 г./14.09.2005 г.
Относно: "ЗДРАВНА ОЦЕНКА ЗА ПРИЛОЖИМОСТ НА PVC ПРОФИЛИ ЗА ПРОЗИРЦИ И ВРАТИ – ПРОИЗВОДСТВО НА "ПРОФИЛИНК" ЕООД – ПЛОВДИВ".

Уважаеми Господа,

В изпълнение на договорните ни отношения, представяме Ви **"ЗДРАВНА ОЦЕНКА ЗА ПРИЛОЖИМОСТ НА PVC ПРОФИЛИ ЗА ПРОЗИРЦИ И ВРАТИ – ПРОИЗВОДСТВО НА "ПРОФИЛИНК" ЕООД – ПЛОВДИВ".**

ДИРЕКТОР:
ПРОФ. Д-Р Л. ИВАНОВ, Д.М.Н.

МЧ/ИЙ

ВЯРНО С ОРИГИНАЛА

Варна

117

licata+greutol®
costruirericostruirerecuperare

ЛИКАТА+ГРЕУТОЛ ООД
1528 София
ул. Неделчо Бончев № 10
тел./факс +359-2-9744433
bulgaria@licatagreutol.com

ДЕКЛАРАЦИЯ ЗА СЪОТВЕТСТВИЕ

Долуподписаният Иван Костадинов Стоянов като управител на ЛИКАТА+ГРЕУТОЛ ООД, гр. София, ж.к. Илинден, бл. 12, вх. 1, ет. 3, ап. 6, вписано в търговския регистър към 04.09.2012 г., с ЕИК 202215110, декларирам на собствена отговорност, че продуктът, (пълна буквена класификация, съгласно UNI 8681):

ISOLANTE LG – бял или пигментиран грунд, за импрегниране на повърхности, на вододисперсионна основа, еднокомпонентен, въздушно съхнене, матов, за зидани основи, на базата на акрилни полимери и други добавки, класифицира се чрез код

G0 – B – 0 – A – 2 – A3 – FD

произведен в Италия, от Licata + Greutol S.r.l.,
с адрес Via A. De Gasperi, nr. 155, 92024 Canicatti' (AG),
в завода им Via delle Gere, 24040 Pognano (Bg) Italia,

за който се отнася тази декларация, е произведен в условията на въведена и поддържана от производителя система за производствен контрол **ISO 9001:2000, сертификат № 7050/02/S, издаден от RINA**

и отговаря на изискванията на

UNI EN 1015-19:2000
UNI EN 1062- 3:2001

Максимално съдържание за ЕС на летливи органични съединения (ЛОС) съгласно норма 2004/42/CE за праймер (кат. A/g): 30 г/л (2010). Праймерът съдържа не повече от 30 гр/л летливи органични съединения (ЛОС).

Декларирам, че ми е известна отговорността, която нося съгласно чл. 313 от НК.

Управител:
/Иван Стоянов/

София, юли 2016

ЛИКАТА+ГРЕУТОЛ ООД
1528 София
ул. Неделчо Бончев № 10
тел. 02-9744433
bulgaria@licatagreutol.com

ДЕКЛАРАЦИЯ ЗА ЕКСПЛОАТАЦИОННИ ПОКАЗАТЕЛИ

1. Уникален идентификационен код на типа продукт:**EPS БДС EN 13163 – T2-L2-W2-P4-S2-BS115-CS(10)60-DS(70,-)1-TR100-WL(T)1-MU № ПИТ-ЕС-009-17**
2. Тип, партиден или сериен номер или друг елемент, който позволява да се идентифицира строителният продукт съгласно изискванията на член 11/параграф 4 – **EPS F 13-15** *(виж печата върху стековете).*
3. Предвидена употреба или употреби на строителния продукт в съответствие с приложимата хармонизирана спецификация, както е предвидено от производителя: ***плочи от експандиран пенополистирен за полагане топлоизолация на сгради***.
4. Име, регистрирано търговско наименование или регистрирана търговска марка и адрес за контакт на производителя съгласно изисквания на чл. 11/параграф 5 – **„ТЕРМОБИЛД" ООД гр. СОФИЯ** ж. к. „Гара Искър", ул. „Любен Кондаков" № 5. Продукт EPS марка ***„LICATA+GREUTOL"***, произведен за Ликата+Греутол ООД.
5. Когато е приложимо, име и адрес за контакт на упълномощения представител, чието пълномощие включва задачите посочени в чл. 12/параграф 2: - ***неприложимо***
6. Система или системи за оценяване и проверка на постоянството на експлоатационните показатели на строителния продукт, които са изложени в *„Протокол от първоначално изпитване на типа на продукта по система 3"* № ПИТ-ЕС-009-17/28.01.2013 година. *Система 3 – коефициент на топлопроводност при t = 10^0 C - W/m.K - БДС EN 12667 –* ***λ 0,029***
7. Нотифициран орган: ***НАУЧНО-ИЗСЛЕДОВАТЕЛСКИ ИНСТИТУТ ПО СТРОИТЕЛНИ МАТЕРИАЛИ" ЕООД*** – сертификат № 47 ЛИ – извършва изпитване в резултат на което издава „Протокол от първоначално изпитване на продукта по система 3.
8. Европейска техническа оценка - *неприложимо*
9. Декларирани експлоатационни показатели съгласно БДС EN 131 63:2008.

Протокол от изпитване № ПИТ-ЕС-009-17/28.01.2013 година

Подписано за и от името на производителя:

Управител на Ликата+Греутол ООД:

/Иван Стоянов/

София, юли 2016 г.

1.19

Фибротермика

Фиброгрей xps

Декларация за експлоатационни характеристики No 102-GP1

1. Уникален идентификационен код на типа продукт a) XPS-EN 13164-T1 -CS(10/Y)180-DS(TH)-WL(T)0,7-WD(V)3 b) XPS-EN13164-T1 -CS(10/Y)200-DS(TH)-WL(T)0,7-WD(V)3 c) XPS-EN13164-T1 -CS(10/Y)250-DS(TH)-WL(T)0,7-WD(V)3
2. Тип: a)Фиброгрей 20mm за стени b)Фиброгрей 30mm-40mm за стени и покриви c) Фиброгрей 50mm-60mm-70mm-80mm-100mm за стени и покриви
3. Предвидена употреба или употреби на строителния продукт в съответствие с приложимата хармонизирана техническа спецификация: EN 13164:2012 - Топлоизолация за Сгради

4. Име и адрес за контакт на производителя Фибротехника Хелас СА Севасти-Плериа-Гърция				
5. Система за оценка и проверка на постоянството на експлоатационните показатели на строителния продукт: Система 3				
6. Име и идентификационен номер на нотифицирания орган: I.G. (№ 0407)				
7. Основни характеристики EN 13164:2008			Символ	Експлоатационни характеристики
Толеранси в размерите			T	1
Якост на натиск			CS(10\Y) [kPa]	a) 180 b)200 c)250
Издръжливост на опън			TR[kPa]	NPD
Горимост			Euroclass	E
Продължително нажежаване при горене				NPD
Акустичен индекс на поглъщане				NPD
Водопропускливост		Дългосрочно водопоглъщане при пълно потапяне	WL(T) [vol%]	0,7
		Дългосрочно водопоглъщане чрез дифузия	WD(V) [vol%]	3
Трансмисия на водни пари		Фактор на устойчивост при дифузия на водни пари	MU	a)50 b)50 c)100
Устойчивост на якостта на натиск срещу топлина, атмосферни влияния, стареене / деградация		Приплъзване при натиск	CC (2/1,5/50)	NPD
Дълготрайност на огнеустойчивост срещу топлина, атмосферни влияния, стареене / разграждане		Характеристиките на огнеустойчивост на XPS не се променят с времето		
Термично съпротивление и коефициент на топлопроводност			виж по-горе за RD и AD	
Дълготрайност на термична устойчивост срещу топлина, атмосферни влияния, стареене / разграждане		Резистентност на замразяване-размразяване след продължителен воден дифузен тест	FTCD	NPD
		Резистентност замразяване размразяване след продължително водопоглъщане	FTCI	NPD
		Стабилност на размерите при определени стойности на температурата и влажността	DS	(70,90) (s5%)
		Деформация при определено натоварване	DLT	NPD
Опасни субстанции		Отделяне на опасни вещества на вътрешната среда		-

Дебелина -dN [mm]	20	30	40	50	60	70	80	100
Термично съпротивление -Ro [(m²-K)/W	0,66	0,96	1.29	1,56	1.67	2,18	2,50	3,12
Топлопроводимост -λo [W/(m-K)]	0.030	0,031		0,032				

Мениджър по осигуряване на качеството
Димитриос Крайопулос
Подпис – не се чете
Дата на издаване: 01.07.2013

120

SALAMBO
АДИ КОМЕРС

България,7000 Русе, ул. „Олимпи Панов" 19
Русе – тел/факс: 082/82 22 22, GSM: 088 7 277 020
база София – тел.:02 483 02 83, GSM: 089 3 410 664
база Пловдив – тел.:032 63 13 69, GSM: 089 6 657 173
база Варна – тел.:052 50 07 89, GSM: 089 6 657 174
база Бургас – тел.:056 98 81 02, GSM:089 3 410 662

web: www.salambo-bg.com e-mail: adriana@salambo-bg.com Национален телефонен номер -0 7001 09 09 09 09

ДЕКЛАРАЦИЯ ЗА СЪОТВЕТСТВИЕ

„Ади Комерс" ЕООД - Упълномощен представител на Italprofili S.r.l. – Италия, с адрес на управление гр. Русе, ул. Олимпи Панов №19, декларирам на собствена отговорност, че продуктът

АКСЕСОАРИ ЗА ПОКРИВНИ КОНСТРУКЦИИ

за който се отнася тази декларация, е в съответствие с всички изисквания на UNI EN 1451-1 и в съответствие с Наредбата за съществените изисквания и оценяване на съответствието на строителните продукти.

Декларацията се издава въз основа на:
Сертифицирана система по качество по UNI EN ISO 9001: 2008 и декларираните от производителя показатели съгласно UNI EN 1451-1.

Указания към потребителя: Използват се за направа на покривни отводнителни системи по задание на проектанта.

Декларирам, че ми е известна отговорността, която нося съгласно чл. 313 от НК.

24.02.2016
Гр. Русе

Инспектор качество:
/Илияна Карапашева/

121

CE

ДЕКЛАРАЦИЯ ЗА ЕКСПЛОАТАЦИОННИ ПОКАЗАТЕЛИ

Съгласно ПриложениеIII на Регламент(ЕС)№305/2011

Име на продукта:Политекс -АКВ-К,АРР,4,5кг с минерална посипка/комбинирана основа/

000018 № 25.02.2016

1. Уникален идентификационен код на типа продукт:

БДС EN 13707 **SALAMBO APP 000062**

2.Тип, партиден или сериен номер или друг елемент,който позволява да идентифицира строителния продукт съгласно изискванията на член11,параграф4

Номер на партидата:061,065,066/ от 2015 г.

3.Предвидена употреба или употреби на строителния продукт в съответствие хармонизираната спецификация, както е предвидено от производителя:

За използване при покривни хидроизолации

4.Име,регистрирано търговско наименование или регистрирана търговска марка и адрес за контакт на производителя съгласно изискванията на член 11,параграф 5:

АДИ КОМЕРС ЕООД, ул. Олимпи Панов 19,7000,Русе, България

5. Когато е приложимо, име и адрес за контакт на упълномощения представител, чието пълномощие включва задачите ,посочени в чл.12,параграф 2:

Неприложимо

6. Система или системи за оценяване и проверка на постоянството на експлоатационните показатели на строителния продукт, както са изложени в приложение V:

Система 2+

7. Продуктът е обхванат от хармонизиран стандарт БДС EN 13707: 2004 +A2:2009.

Нотифициран орган за сертификация на производствен контрол в предприятието **NB 1950** извърши първоначална проверка на производствената площадка и на производствения контрол в предприятието, постоянен контрол в предприятието и **издаде сертификат № 1950 - CPR - 359 - 1/02.04.2014 г. за съответствие на производствения контрол в предприятието.**

122

CE

8.Декларирани експлоатационни показатели

Съществени характеристики	Експлоатационни показатели	Хармонизирана техническа спесификация
Клас по реакция на огън отвън	клас F	БДС EN 13707: 2004 +A2:2009/NA:2013
Реакция на огън	клас C_{roof}	
Маса на единица площ kg/m^2	4,5	
Водонепропускливост	не пропуска вода, издържа	
Якост на опън N/50 mm ▲ надлъжно; ▲ напречно	 652 640	
Относително удължение % ▲ надлъжно; ▲ напречно;	 5 8	
Съпротивление на статично пробиване, N	200	
Якост на срязване на снажданията, N/50 mm ▲ надлъжно ▲ напречно	 716 611	
Съпротивление при разкъсване с гвоздей ▲ надлъжно ▲ напречно	 160 197	
Огъваемост при ниска температура, ^{0}C	-5	
Устойчивост на удар, mm	1250	
Устойчивост на стичане при повишени температури ^{0}C	120	
Адхезия на посипката %	9	

9.Експлоатационните показатели на продукта,посочени в точки 1 и2,съответстват на декларираните експлоатационни показатели в т.8. Настоящата декларация за експлоатационни показатели се издава изцяло на отговорността на производителя, посочен в точка 4.

Подписано за и от името на производителя:

Дата:25.02.2016

Инспектор Качество:
/Илияна Каракашева/

123

CE

ДЕКЛАРАЦИЯ ЗА ЕКСПЛОАТАЦИОННИ ПОКАЗАТЕЛИ

Съгласно ПриложениеIII на Регламент(ЕС)№305/2011

Име на продукта:Политекс-АКВ-К,APP,3,5кг без минерална посипка/комбинирана основа/

000047 № 25.02.2016

1. Уникален идентификационен код на типа продукт:

БДС EN 13707 **SALAMBO APP 000057**

2. Сер, партиден или сериен номер или друг елемент, който позволява да идентифицира строителния продукт съгласно изискванията на член11,параграф4

Номер на партидата:004,007,041/ от 2015 г.

3. Предвидена употреба или употреби на строителния продукт в съответствие хармонизираната спецификация, както е предвидено от производителя:

За използване при покривни хидроизолации

4. Име,регистрирано търговско наименование или регистрирана търговска марка и адрес за контакт на производителя съгласно изискванията на член 11,параграф 5:

АДИ КОМЕРС ЕООД, ул. Олимпи Панов 19,7000,Русе, България

5. Когато е приложимо, име и адрес за контакт на упълномощения представител, чието пълномощие включва задачите ,посочени в чл.12,параграф 2:

Неприложимо

6. Система или системи за оценяване и проверка на постоянството на експлоатационните показатели на строителния продукт, както са изложени в приложение V:

Система 2+

7. Продуктът е обхванат от хармонизиран стандарт БДС EN 13707: 2004 +A2:2009.

Нотифициран орган за сертификация на производствен контрол в предприятието **NB 1950** извърши първоначална проверка на производствената площадка и на производствения контрол в предприятието, постоянен контрол в предприятието и **издаде сертификат № 1950 – CPR – 359 – 1/02.04.2014 г. за съответствие на производствения контрол в предприятието.**

124

CE

8.Декларирани експлоатационни показатели

Съществени характеристики	Експлоатационни показатели	Хармонизирана техническа спесификация
Клас по реакция на огън отвън	клас F	БДС EN 13707: 2004 +A2:2009/NA:2013
Реакция на огън	клас C_{roof}	
Маса на единица площ kg/m^2	3,5	
Водонепропускливост	не пропуска вода, издържа	
Якост на опън N/50 mm ▲ надлъжно; ▲ напречно	 652 640	
Относително удължение % ▲ надлъжно; ▲ напречно;	 5 8	
Съпротивление на статично пробиване, N	200	
Якост на срязване на снажданията, N/50 mm ▲ надлъжно ▲ напречно	 716 611	
Съпротивление при разкъсване с гвоздей ▲ надлъжно ▲ напречно	 160 197	
Отъваемост при ниска температура, °C	-5	
Устоичивост на удар, mm	1250	
Устойчивост на стичане при повишени температури °C	120	
Адхезия на посипката %	9	

9.Експлоатационните показатели на продукта,посочени в точки 1 и2,съответстват на декларираните експлоатационни показатели в т.8. Настоящата декларация за експлоатационни показатели се издава изцяло на отговорността на производителя, посочен в точка 4.

Подписано за и от името на производителя

Дата:25.02.2016

Инспектор Качество
/Илияна Каракашева/

925

Приложение №
към чл. 25, ал.

Декларация за съответствие

Долуподписаният ЕТ „А. Комерсиетал" бл-д Кръстево 20
(наименование на дружеството/ фирмата производителя или неговия представител)

декларирам на собствена отговорност, че продуктът Керамична
(наименование и търговска марка, тип или модел, № на партидата, изделията (пробата) или серията)

(специално пречистен и брой на екземплярите)

за който се отнася тази декларация, е в съответствие със следния (те) стандарт (и), техническо одобрение (ТО) или друг (и) нормативен (ни) акт (актове)
БДС EN 10346, EN 10193-06
(наименование и/или номер и дата на издаване на стандарта(ите), ТО или другите нормативни документи)

и в съответствие с Наредбата за съществените изисквания и оценяване съответствието на строителните продукти съществени изисквания безопасност на други наредби за оценяване на съответствието

име (наименование), адрес и идентификационен номер на упълномощено лице за оценяване на съответствието (когато се изисква)

номер и дата на издадени сертификати, технически одобрения и протоколи изпитване (в случай че има такива)
60 32 525 / 10.12.2015

специфични изисквания, свързани с употребата на продукта (указания проектиране, изпълнение и експлоатация) (може да се прилагат отделно декларацията)

година на поставяне на маркировката "СЕ"

Декларирам, че ми е известна отговорността, която нося съгласно чл. НК.

07.08.2016
(място и дата на издаване)

управител
(фамилия, длъжност и подпис на производителя или на неговия представител)

126

ROCKWOOL®
THERMAL AND FIRESAFE INSULATION

Наредба за съществените изисквания и оценяване съответствието на строителните продукти

Приложение № 3
към чл. 25, ал. 2

ДЕКЛАРАЦИЯ ЗА СЪОТВЕТСТВИЕ

Долуподписаната **ТЕОДОРА НЕНОВА**, управител на **СИПЕР - БЪЛГАРИЯ ООД**, дистрибутор за България, с адрес на управление: София 1592, ж.к. „Дружба 1", бул."Проф. Цветан Лазаров" № 50, декларирам на собствена отговорност, че

изделията от **минерална каменна вата**,
с търговски наименования:

I^ва група: **леки рула и плочи от каменна вата с плътност 35 – 70 kg/m³**
(ROLLROCK, MULTIROCK, ROCKMIN, AIRROCK LD / ND/ HD);

II^ра група: **твърди плочи от каменна вата с плътност 120 – 165 kg/m³**
(SPODROCK, ROOFROCK, DACHROCK, STEPROCK ND/HD);

III^та група: **плочи от каменна вата за фасади с плътност 40 – 135 kg/m³**
(AIRROCK LD / ND/ HD / FB1 / FW1, FASROCK, RP-TP, FASROCK L, RP-PL);

IV^та група: **плочи от каменна вата за окачени тавани с плътност 80 – 120 kg/m³**
(TECHROCK 80 / 100 / 120 / ALS / FB1 / FW1);

Производители:	**РОКУУЛ УНГАРИЯ АД, РОКУУЛ ЧЕХИЯ АД**
Адрес на производителите:	**Унгария, гр. Таполца 8300 Чехия, гр. Бохумин**
Приложение:	**топло- и звукоизолация на сгради**
Отговарят на следните стандарти:	**БДС EN 13 162**
Система за контрол на качеството ISO 9001	**Сертификат BVQI № 00134 от 16.07.2006г. за система за управление на качеството ISO 9001: 2000**
Маркировката „CE"	**Сертификат № 1159 - CPD – 0051/04 от 8.04.2005г.**

са в съответствие с Наредбата за съществените изисквания и оценяване съответствието на строителните продукти и съществени изисквания за безопасност на други наредби за оценяване на съответствието.

- Протоколи за първоначално изпитване по НСИОССП, съгласно БДС EN 13162 с № 131, 134, 135, 138, 140 от 12.05.2004г. и № 413 , 415 от 16.06.2005г. от НИССМ;
- ЕО-Сертификати 1159-CPD-0051/04 съгласно EN 13162, издаден от службата за сертификация **DAS LAND STEIERMARK** от Австрия на 8.04.2005г.;
- Протоколи от изпитване № 36/1995г. на НИИПО, отнасящ образците към групата на **негоримите материали**, съгласно БДС 14451/78;
- Протокол от изпитване № 156, 157, 159 / 8.08. 2000г. на НПИПАБ, отнасящ образците към групата на **негоримите материали**, съгласно БДС 14451/78;
- Санитарно разрешително № 2065/1996г. от Министерство на Здравеопазването на Р България, разрешаващо влагането в строителството на минералните вати ROCKWOOL ;
- Становище № 2922 1399/11.11.1996г. на Национален Център по Хигиена за санитарно - хигиенните качества на минералните вати ROCKWOOL и приложението им като изолационен материал в строителството;

Декларирам, че ми е известна отговорността, която нося по чл. 313 от НК.
София, 01.06.2006 г.

Управител:
/Т. Ненова/

127

СЕРТИФИКАТ

НА СИСТЕМА ЗА УПРАВЛЕНИЕ СЪГЛАСНО:

БДС EN ISO 14001:2005

В съответствие с процедурите на Верификация ООД се удостоверява, че:

ЕЛЕКТРО БИЛД ГРУП ЕООД
ул. Атанас Томов № 11, ет. 1, ап. 1
1910 Варна
България

Прилага система за управление в областта на:

Проектиране, строителство, реконструкция и ремонт на жилищни, промишлени и инфраструктурни обекти.

СЕРТИФИКАТ № **BAS EMS V 1205-1**
Валиден до: **15.09.2018**

.....
Красимира Андонова
Ръководител на Органа за сертификация на СУ
към Верификация ООД
София, 11.08.2016

Това сертифициране бе проведено съгласно процедурите на ОССУ за одит и сертифицирани контролни одити.

ИА БСА
Рег. № 14 ОСС
ОРГАН ПО СЕРТИФИКАЦИЯ НА СИСТЕМИ

СЕРТИФИКАТ

НА СИСТЕМА ЗА УПРАВЛЕНИЕ СЪГЛАСНО:

БДС EN ISO 9001:2008

В съответствие с процедурите на Верификация ООД се удостоверява, че:

ЕЛЕКТРО БИЛД ГРУП ЕООД
ул. Атанас Томов № 11, ет. 1, ап. 1
1910 Варна
България

Прилага система за управление в областта на:

Проектиране, строителство, реконструкция и ремонт на жилищни, промишлени и инфраструктурни обекти.

СЕРТИФИКАТ № **BAS QMS V 1204-1**
Валиден до: **15.09.2018**

.....
Красимира Андонова
Ръководител на Органа за сертификация на СУ
към Верификация ООД
София, 11.08.2016

Това сертифициране бе проведено съгласно процедурите на ОССУ за одит и сертификация и контролни одити.

ИА БСА
Рег. № 14 ОСС
ОРГАН ПО СЕРТИФИКАЦИЯ НА СИСТЕМИ

ВЯРНО СЪС ОРИГИНАЛА
ЕЛЕКТРО БИЛД ГРУП
Варна
ООД

Образец №19

ДЕКЛАРАЦИЯ

за запознаване с условията на откритата процедура и строителната площадка

Долуподписаният /~~ната~~ Димитър Петров Димитров,
с лична карта № 640847496, издадена на 09/09/2010г. от МВР Варна, с ЕГН: 8007071063, в качеството си на Управител на участник:„Електро Билд Груп" ЕООД, участник в открита процедура за възлагане на обществена поръчка с предмет: **„Изпълнение на Инженеринг - проектиране и изпълнение на СМР, етап IV – ти - 70 обособени позиции и изпълнение на СМР за 3 бр. сгради - 3 ОП - общо 73 обособени позиции във връзка с реализацията на Националната програма за енергийна ефективност на многофамилните жилищни сгради на територията на община Благоевград**, по обособени позиции

Обособена позиция № 49 Многофамилна жилищна сграда – блок № 5, вх. А, вх. Б и вх. В, с административен адрес ж.к. „Струмско", ул. „Яне Сандански"

ДЕКЛАРИРАМ:

1. Напълно съм запознат с всички условия, обстоятелства необходими за изпълнение на обекта на горепосочената обществена поръчка, които биха повлияли при изготвянето на техническото и ценовото ми предложение.
2. Извършил съм посещение и оглед на обекта за изпълнение на ремонтно строително-монтажните работи, предмет на горепосочената обществена поръчка и съм запознат с всички условия и особености на строителната площадка.
3. Незапознаването с мястото и условията за изпълнение на поръчката е за наш риск при оценяването от комисията на техническото и ценовото предложение за изпълнение на поръчката и формирането на комплексната оценка.

15/08/2016г.
(дата на подписване)

Декларатор: .....
/подпис, печат/

Образец № 20

ДЕКЛАРАЦИЯ

за сключени договори за строителство по Националната програма за енергийна ефективност на многофамилните жилищни сгради

Долуподписаният /~~ната~~ Димитър Петров Димитров,
с лична карта № 640847496, издадена на 09/09/2010г. от МВР Варна, с ЕГН: 8007071063, в качеството си на Управител на участник:„Електро Билд Груп" ЕООД, участник в открита процедура за възлагане на обществена поръчка с предмет: **„Изпълнение на Инженеринг - проектиране и изпълнение на СМР, етап IV – ти - 70 обособени позиции и изпълнение на СМР за 3 бр. сгради - 3 ОП - общо 73 обособени позиции във връзка с реализацията на Националната програма за енергийна ефективност на многофамилните жилищни сгради на територията на община Благоевград**, по обособени позиции

Обособена позиция № 49 Многофамилна жилищна сграда – блок № 5, вх. А, вх. Б и вх. В, с административен адрес ж.к. „Струмско", ул. „Яне Сандански"

ДЕКЛАРИРАМ:

Към момента на подаване на офертата нямам други сключени договори за строителство по Националната програма за енергийна ефективност на многофамилните жилищни сгради, с Възложителя.

Известно ми е, че за неверни данни нося наказателна отговорност по чл. 313 от Наказателния кодекс.

15/08/2016г.

Декларатор: .....
/подпис, печат/

ДЕКЛАРАЦИЯ

за конфиденциалност по чл. 33, ал. 4 от ЗОП

Подписаният: Димитър Петров Димитров
Данни по документ за самоличност: лична карта № 640847496, издадена на 09/09/2010г. от МВР Варна, в качеството си на Управител на Участник - „Електро Билд Груп" ЕООД, в процедура за възлагане на обществена поръчка с предмет: „Изпълнение на Инженеринг - проектиране и изпълнение на СМР, етап IV – ти - 70 обособени позиции и изпълнение на СМР за 3 бр. сгради - 3 ОП - общо 73 обособени позиции във връзка с реализацията на Националната програма за енергийна ефективност на многофамилните жилищни сгради на територията на община Благоевград.

Обособена позиция № 49 Многофамилна жилищна сграда – блок № 5, вх. А, вх. Б и вх. В, с административен адрес ж.к. „Струмско", ул. „Яне Сандански"

ДЕКЛАРИРАМ:

1. Информацията, съдържаща се в **Технологично - строителната програма, линейният график и диаграма на работната ръка** от техническото предложение да се счита за **конфиденциална**, тъй като съдържа технически и търговски тайни.
2. Не бихме желали информацията по т. 1 да бъде разкривана от възложителя, освен в предвидените от закона случаи.

ПОДПИС и ПЕЧАТ:
Дата 15.08.2016
Име и фамилия Димитър Димитров
Подпис на лицето (и печат)

Образец №11

ТЕХНИЧЕСКО ПРЕДЛОЖЕНИЕ

„Изпълнение на Инженеринг - проектиране и изпълнение на СМР, етап IV – ти - 70 обособени позиции и изпълнение на СМР за 3 бр. сгради - 3 ОП - общо 73 обособени позиции във връзка с реализацията на Националната програма за енергийна ефективност на многофамилните жилищни сгради на територията на община Благоевград.

Обособена позиция № № 49 Многофамилна жилищна сграда – блок № 5, вх. А, вх. Б и вх. В, с административен адрес ж.к. „Струмско”, ул. „Яне Сандански”

„Електро Билд Груп” ЕООД
Димитър Петров Димитров

АДМИНИСТРАТИВНИ СВЕДЕНИЯ:	
Седалище и адрес на управление: • Страна, код, град, община • Квартал, ул., №, • Телефон, факс, • E-mail:	 България, община Варна, гр. Варна 9010 Ул. „”Атанас Томов” №11, ет.1, ап. 1 0897944729 electro.bild.grup@abv.bg

УВАЖАЕМИ ДАМИ И ГОСПОДА,

След като подробно се запознахме с условията на документацията за участие в обществената поръчка с предмет:**„Изпълнение на Инженеринг - проектиране и изпълнение на СМР, етап IV – ти - 70 обособени позиции и изпълнение на СМР за 3 бр. сгради - 3 ОП - общо 73 обособени позиции във връзка с реализацията на Националната програма за енергийна ефективност на многофамилните жилищни сгради на територията на община Благоевград.**

Обособена позиция № 49 Многофамилна жилищна сграда – блок № 5, вх. А, вх. Б и вх. В, с административен адрес ж.к. „Струмско”, ул. „Яне Сандански”

Предлагаме:

гаранционен срок за СМР10,21 ГОДИНИ

1	2	3	4	5	6	7
№ по ред	Вид СМР по отделните части	% от обема СМР /%/	Минимален гаранц. срок по Наредба 2 /години/	Предложен от участника гаранц. срок /години/	Общ гаранц. срок	Среден гаранц. срок
1.	Конструкции	3,42	8	8	16	0,55

Димитър Димитров

2.	Хидроизолации	11,81	5	5	10	1,18
3.	Топлоизолации	60,26	5	5	10	6,03
4.	Довършителни работи	23,73	5	5	10	2,37
5.	Ел. инсталации	0,77	5	5	10	0,08

Където:

- в колона 3 се записва тежестта на всяка от отделните части спрямо общата стойност на обекта в %
- в колона 6 се сумират колона 5 и колона 4
- в колона 7 се умножават колона 6 и колона 3
- общият среден гаранционен срок се получава като сума от средните гаранционни срокове по отделните части.

- стойностите в колона 6 следва да бъдат цяло число

- посоченото в колона 7 следва да бъде по-малко число от колона 6

Максималният гаранционен срок е сбор от срока, посочен в колона 4 – минимален гаранционен срок по Наредба №2 и колона 5 – „Предложен от участника гаранционен срок". Този сбор е равен до 2 /два/ пъти минималните гаранционни срокове. Максималният гаранционен срок е равен на общ гаранционен срок за съответната позиция.

Указание: *Участниците трябва да предложат гаранционни срокове за изпълнените строителни работи, които не могат да бъдат по-малки от предвидените в чл. 20, ал. 4 от Наредба № 2 от 31.07.2003 г. за въвеждане в експлоатация на строежите в Република България и минимални гаранционни срокове за изпълнени строителни и монтажни работи, съоръжения и строителни обекти.*

Забележка: *Участниците могат да предложат гаранционни срокове по – дълги от предвидените в горепосочената наредба, които да бъдат не повече от 2 /два/ пъти минималният гаранционен срок,предвиден в чл. 20, ал. 4 от Наредба № 2 от 31.07.2003 г.*

**В случай, че се констатира предложен под установения минимум или над максимум предложен срок по тези показатели, офертата на участника се предлага за отстраняване.*

Срок за изпълнение на строителството: 30 /календарни дни/

Указание: *Срокът за изпълнение на строителството не следва да бъде по – малък от 30 календарни дни и не по – дълъг от 45 календарни дни. Предложеният срок за изпълнение на строителството следва да бъде цяло число!*

От участие в процедурата се отстранява участник предложил срок за строителство извън горепосочените такива.

Срок за проектиране: 15 /календарни дни/

/Срок за проектиране не се попълва, когато участникът подава оферта за обособена позиция № 71, обособена позиция №72 и обособена позиция №73. За същите има изготвени работни проекти неразделна част от настоящата документация/

Димитър Димитров

Забележка: *Срокът за изготвяне на работен проект да бъде от 15 /петнадесет / до не повече от 20 /двадесет/ календарни дни. Предложеният срок за изпълнение на проектирането следва да бъде цяло число!*

От участие в процедурата се отстранява участник предложил срок за проектиране /изготвяне на работен проект/ извън горепосочените срокове.

Прилагам:

Подробен работна програма, линеен график и диаграма на работната ръка, изготвени съобразно изискванията от документацията за участие.

Забележка: Във всяка от таблиците, в които участникът сам прави изброяването, той може да добавя толкова редове, колкото са му необходими.

ВАЖНО!!! Всяка страница от техническата оферта трябва да е подписана и подпечатана от участника, като се посочи име и фамилия на лицето поставило подписа.

ДАТА: 15/08/2016г. ПОДПИС и ПЕЧАТ:_____

ЗАБЕЛЕЖКА: *Този документ задължително се поставя от участника в отделен запечатан непрозрачен плик - ПЛИК №2 за всяка обособена позиция по отделно!*

Участник, който представи програма, която не отговаря на изискванията на Възложителя ще бъде отстранен от участие в процедурата.

ОБРАЗЕЦ №12

ПРЕДЛАГАНА ЦЕНА

ЗА УЧАСТИЕ В ОТКРИТА ПРОЦЕДУРА ЗА ВЪЗЛАГАНЕ НА ОБЩЕСТВЕНА ПОРЪЧКА С ПРЕДМЕТ:

„Изпълнение на Инженеринг - проектиране и изпълнение на СМР, етап IV – ти - 70 обособени позиции и изпълнение на СМР за 3 бр. сгради - 3 ОП - общо 73 обособени позиции във връзка с реализацията на Националната програма за енергийна ефективност на многофамилните жилищни сгради на територията на община Благоевград.

Обособена позиция № 49 Многофамилна жилищна сграда – блок № 5, вх. А, вх. Б и вх. В, с административен адрес ж.к. „Струмско", ул. „Яне Сандански"

От: „Електро Билд Груп" ЕООД
с адрес: гр. Варна, ул. „Атанас Томов", № 11, ет. 1, ап. 1,
тел.: 0897944729, факс: _____, e-mail: electro.bild.grup@abv.bg
регистриран по ф.д. № _____ / _____ г. по описа на _____ съд,
ЕИК / Булстат: 148018361,

УВАЖАЕМИ ДАМИ И ГОСПОДА,

След като се запознахме с документацията за участие, изискванията на Възложителя и спецификата на възлаганата работа, предлагаме да изпълним обществената поръчка с горепосочения предмет, при следните финансови условия:

I. Ние предлагаме да изпълним поръчката за обща цена в размер на 745 285,54 лв. (словом: седемстотин четиридесет и пет хиляди двеста осемдесет и пет лева и 54 стотинки) **без ДДС** или **894 342,64 лв.** (словом: осемстотин деветдесет и четири хиляди) **с ДДС, както следва:**

За изготвяне на работен проект по всички части: 40 960,00 лв. (словом: четиридесет хиляди деветстотин и шестдесет лева) **без ДДС** или **49 152 лв.** (словом: четиридесет и девет хиляди сто петдесет и два лева) **с ДДС; (В предлаганата цена за изготвяне на работните проекти, Участникът следва да калкулира всички разходи включително и тези за осъществяване на авторски надзор по време на изпълнение на СМР на обекта)**

За изпълнение на СМР 697 352,02 лв. (словом: шестотин деветдесет и седем хиляди триста петдесет и два лева и 02 стотинки) **без ДДС** или **836 822,42 лв.** (словом: осемстотин тридесет и шест хиляди осемстотин двадесет и два лева и 42 стотинки) **с ДДС съгласно приложените КСС.**

Както и 6 973,52 без ДДС или 8 368,22с ДДС представляващи **непредвидени разходи*** по време на изпълнение на СМР. (Непредвидените разходи следва да са в размер на максимум 10% от стойността на СМР) **Непредвидени разходи за строителни и монтажни работи са разходите, свързани с увеличаване на заложени количества строителни и монтажни работи и/или добавяне на нови количества или видове*

Десислава Несторова

2006 Димитър Димитров

строителни и монтажни работи, които към момента на разработване и одобряване на технически или работен инвестиционен проект обективно не са могли да бъдат предвидени, но при изпълнение на дейностите са обективно необходими за въвеждане на обекта в експлоатация. Разходите, които биха могли да бъдат верифицирани като непредвидени, следва да отговарят на условията за допустимост на разходите по програмата.

II. Елементи на ценообразуване за видовете РСМР са както следва:

1. **П1** – Средна часова ставка	4,50лв./час
2. **П2 -** Допълнителни разходи върху труд	90 %
3. **П3 –** Допълнителни разходи върху механизация	30 %
4. **П4 –** Доставно-складови разходи	10 %
5. **П5** – Печалба	10 %

Предложената от нас цена включва всички разходи за цялостното, точно качествено и срочно изпълнение на поръчката, съгласно нормите и нормативите за такъв вид РСМР ,предвижданията и изискванията на Документацията за участие, предложените от нас условия за изпълнение на РСМР, проектодоговора, както и всички законови изисквания за осъществяване на строителство на обекти от вида и обема предмет на горепосочената обществена поръчка.

*посочените цени включват всички разходи за точното и качествено изпълнение на строителните работи в съответствие с нормите и нормативите действащи в Република България. Цените са посочени в български лева.

Име и фамилия: Димитър Димитров
Длъжност: Управител
Подпис и печат:_____

ВАЖНО!!!

Участникът изготвя работните проекти съгласно техническият паспорт и енергийното обследване. При изготвяне на ценовата оферта Участникът следва да предвиди в Количествено стойностните сметки всички задължителни мерки предписани в техническият паспорт и енергийното обследване, както и съпътстващите ги дейности.

*Съпътстващи строителни и монтажни работи, свързани с изпълнението на мерките за енергийна ефективност и съответното възстановяване на общите части на сградата в резултат на изпълнените мерки с енергоспестяващ ефект. Съпътстващите строителни и монтажни работи са свързани единствено с възстановяването на първоначалното състояние, нарушено в резултат на обновяването на общите части и на подмяната на дограма в самостоятелния обект.

Всяка страница от ценовото предложение трябва да е подписана и подпечатана от участника, като се посочи име и фамилия на лицето поставило подписа.

При офериране на цена над прогнозната УЧАСТНИКЪТ ще бъде отстранен от участие в процедурата.

Дим

ДС 207 Димитър Димитров

ЗАБЕЛЕЖКА:*:Този документ задължително се поставя от участника в отделен запечатан непрозрачен - ПЛИК №3 .*

Димитър Димитров

Обособена позиция №49. Многофамилна жилищна сграда – блок № 5, вх. А, вх. Б и вх. В, с административен адрес ж.к. "Струмско", ул. „Яне Сандански"

КОЛИЧЕСТВЕНО-СТОЙНОСТНА СМЕТКА

№	Наименование на СМР	Ед.м-ка	К-во	Ед.цена	Ст-ст
	Изпълнение на мерки по конструктивно възстановяване/усилване/основен ремонт				
1	Полагане на антикорозионно покритие върху видимите връзки на балконски парапети и пана и връзките между рамките и корнизните панели в подпокривното пространство	к-т	1,00	2900,00	2 900,00
2	Ремонт с отстраняване на ръжда от видима армировка на панелите, чрез полагне на защитен грунд и на двукомпонентен възстановителен разтвор	к-т	1,00	7200,00	7 200,00
3	Обработка на фугите между фасадните панели	к-т	1,00	2016,00	2 016,00
4	Доизграждане парапетите на терасите до нормативната височина 1,05м, вкл.измазване с циментова шпакловка едностранно	м2	100,80	76,43	7 704,14
5	Обработка на видимата армировка от долната страна на подовите панели на I-ва плоча полагане на защитен грунд и полагане на двукомпонентен възстановителен разтвор	к-т	1,00	890,00	890,00
6	Измазване на комините на покрива и изпълнение на шапки	бр.	15,00	132,89	1 993,35
7	Затваряне с предпазна мрежа на вентилационните отвори на подпокривното пространство по корнизните панели	бр.	96,00	12,00	1 152,00
	Обновяване на общите части на входовете				
8	Ремонтиране на хидроизолация, изпълнение на ново отводняване и ремонт на бучарда по борда на козирките на жилищната сграда	бр.	3,00	840,00	2 520,00
9	Ремонт на стъпала	м	3,00	62,22	186,66
10	Изкърпване, подмяна и почистване на дефектирали участъци от вътрешната мазилка в общите части на сутерените на жилищната сграда	м2	300,00	15,00	4 500,00
11	Направа на шпакловка по стени и тавани в общи части на сградата	м2	1130,00	12,46	14 079,80
12	Боядисване с латекс по стени и тавани в общи части на сградата	м2	1130,00	7,98	9 017,40
13	Боядисване с блажна боя по цокли	м	370,00	5,60	2 072,00
14	Боядисване с блажна боя по стълбищни парапети	м	125,00	12,11	1 513,75

209 Димитър Димитров

15	Освежаване с блажна боя по дървени и метални повърхности	м2	192,00	9,66	1 854,72
16	Доставка и монтаж на самозатваряща се пожароустойчива врата EI 90	бр.	3,00	895,00	2 685,00
17	Цялостна подмяна на заземителната и мълниезащитната инсталация	к-т	1,00	6446,00	6 446,00
18	Монтаж на вентилационни шапки	бр.	7,00	24,00	168,00
19	Подмяна на водосточни тръби в подпокривно пространство	м	12,00	26,15	313,80
	Енергоспестяващи мерки				
	Подмяна на дограма				
20	Демонтаж на съществуваща дограма	м2	440,00	11,20	4 928,00
21	Доставка и монтаж на PVC дограма, U≤1,40W/mK, двоен стъклопакет с К-стъкло и клапи за микровентилация	м2	416,00	198,12	82 417,92
22	Доставка и монтаж на AL дограма, U≤1,70W/mK	м2	23,40	236,12	5 525,21
23	Обръщане на вътрешни страници на прозорци	м	1075,20	9,35	10 053,12
24	Доставка и монтаж на външна алуминиева подпрозоречна пола	м	504,00	26,35	13 280,40
25	Доставка и монтаж на вътрешна PVC подпрозоречна пола	м	165,00	17,00	2 805,00
	Изолация на външни стени				
26	Доставка и монтаж на скеле	м2	4550,00	8,98	40 859,00
27	Демонтаж и обратен монтаж на климатици	бр.	28,00	130,00	3 640,00
28	Демонтаж и обратен монтаж на сателитни чинии	бр.	10,00	15,00	150,00
29	Очукване и изкърпване на компрометирана мазилка по фасада	м2	500,00	15,00	7 500,00
30	Доставка и полагане на дълбокопроникващ грунд по фасада	м2	4071,40	2,90	11 807,06
31	Доставка и монтаж на топлоизолационна система EPS 10 см, λ≤0,035W/mK по фасада,ивици от негорима вата с дебелина 10 см по фасада, вкл.ивици от негорима вата	м2	2858,00	57,74	165 020,92
32	Доставка и монтаж на топлоизолационна система EPS 5 см, λ≤0,035W/mK по съществуваща топлоизолация	м2	628,00	39,43	24 762,04
33	Доставка и монтаж на топлоизолационна система EPS 2 см по страници на прозорци	м	1792,00	21,18	37 954,56
34	Доставка и монтаж на топлоизолационна система XPS 10 см, λ≤0,035W/mK по цокъл	м2	227,00	55,43	12 582,61
35	Доставка и полагане на фасадна мазилка	м2	3844,40	17,55	67 469,22
36	Доставка и полагане на цокълна мазилка	м2	227,00	24,75	5 618,25
	Изолация на под				

Димитър Димитров

37	Очукване и изкърпване на компрометирана мазилка по таван на сутерен	м2	50,00	15,00	750,00
38	Доставка и полагане на дълбокопроникващ грунд по таван на сутерен	м2	632,00	2,90	1 832,80
39	Доставка и монтаж на топлоизолационна система EPS 5 см, λ≤0,035W/mK по таван на сутерен	м2	632,00	39,43	24 919,76
40	Доставка и полагане на финишна мазилка по таван на сутерен	м2	632,00	17,55	11 091,60
41	Доставка и полагане на дълбокопроникващ грунд по еркери	м2	63,00	2,90	182,70
42	Доставка и монтаж на топлоизолационна система EPS 12 см, λ≤0,035W/mK по еркери	м2	63,00	50,74	3 196,62
43	Доставка и полагане на фасадна мазилка по еркери	м2	52,00	17,55	912,60
	Изолация на покрив				
44	Демонтаж на ламаринена обшивка, с щорцове	м	215,90	4,00	863,60
45	Демонтаж на стара хидроизолация	м2	677,20	5,02	3 399,54
46	Демонтаж воронки	бр.	7,00	3,00	21,00
47	Възстановяване на компрометирана замазка	м2	360,00	16,46	5 925,60
48	Направа холкери	мл	255,90	7,44	1 903,90
49	Доставка и монтаж на воронки	бр.	7,00	25,00	175,00
50	Доставка и монтаж на два пласта хидроизолационна мембрана (втори пласт с посипка)	м2	677,20	41,55	28 137,66
51	Доставка и монтаж нова ламаринена обшивка, вкл.щорцове	м	215,90	29,18	6 299,96
52	Полагане на минерална вата 12 см, λ≤0,040W/mK и обемна плътност 10-13 kg/m3	м2	640,00	33,98	21 747,20
53	Доставка и монтаж на топлоизолация от XPS 120 мм , λ≤0,035W/mK	м2	94,00	57,43	5 398,42
54	Доставка и монтаж на термопанели	м2	86,00	99,00	8 514,00
	Енергоспестяващо осветление				
55	Частична рехабилитация на осветителната инсталация в сградата	к-т	1,00	3255,00	3 255,00
56	Демонтаж на стари осветителни тела	бр.	33,00	3,95	130,35
57	Доставка и монтаж на енергоспестяващи осветителни тела с фотоклетка	бр.	33,00	59,46	1 962,18
	Почистване на обекта				
58	Натоварване, превоз и разтоварване на строителни отпадъци	м3	35,00	32,76	1 146,60
				СУМА ЗА СМР без ДДС	**697 352,02**
				СУМА ЗА ПРОЕКТИРАНЕ И АВТОРСКИ НАДЗОР БЕЗ ДДС	**40 960,00**
				НЕПРЕДВИДЕНИ БЕЗ ДДС:	**6 973,52**
				ВСИЧКО БЕЗ ДДС:	**745 285,54**
				ВСИЧКО С ДДС:	**894 342,65**

Управител:.....
/Димитър Димитров/